



Affaires mondiales
Canada

Global Affairs
Canada

Rapport

PERCEPTION DES FRANÇAIS À L'ÉGARD DU CANADA ET DU CETA

RECHERCHE QUANTITATIVE

Présenté à Affaires mondiales Canada

POR-ROP@international.gc.ca

Préparé par Léger

Numéro d'enregistrement : POR 103-18

Numéro de contrat : 08324-180470/001/CY

Octroyé le 14-01-2019

Date de remise : 31-03-2019

Valeur du contrat : 88,557.20\$ (Taxes incluses)

Numéro d'enregistrement : POR 103-18

Pour de plus amples renseignements sur ce rapport, veuillez écrire à Services publics et Approvisionnement

Canada à l'adresse électronique : tpsgc.questions-questions.pwgsc@tpsgc-pwgsc.gc.ca

This report is also available in English.

Léger
507, Place d'Armes, bureau 700
Montréal (Québec)
G1R 2K2
Téléphone : 514 982-2464
Télécopieur : 514 987-1960

Cette recherche sur l'opinion publique présente les résultats de groupes de discussions et d'un sondage téléphonique menés par Léger et son partenaire français BVA pour le compte d'Affaires mondiales Canada. La portion quantitative de cette étude a été menée auprès de 1 005 Français entre le 8 et le 11 mars 2019.

This publication is also available in English under the title: The Image of Canada and CETA by the General French Population.

Cette publication peut être reproduite à des fins non commerciales seulement. Il faut obtenir une permission écrite au préalable de Services publics et Approvisionnement Canada pour toutes autres utilisations. Pour de plus amples renseignements sur ce rapport, veuillez écrire à Services publics et Approvisionnement Canada à l'adresse électronique : tps-gc.questions-questions.pwgsc@tps-gc-pwgsc.gc.ca ou encore à la :

Direction générale des Communications
Services publics et Approvisionnement Canada
Portage III Tour A
16A1-11 rue Laurier
Gatineau QC K1A 0S5

Numéro de catalogue :

FR5-157/2-2019F-PDF

Numéro international normalisé du livre (ISBN) :

978-0-660-30783-1

Publications connexes (numéro d'enregistrement : POR 103-18) :

Numéro de catalogue FR5-157/2-2019E-PDF (Rapport final, anglais)

978-0-660-30781-7

Table des matières

1. RÉSUMÉ.....	4
1.1 MISE EN CONTEXTE ET OBJECTIFS	4
1.2 MÉTHODOLOGIE – RECHERCHE HYBRIDE	5
1.2.1 <i>Méthodologie quantitative</i>	5
1.3 APERÇU DES CONCLUSIONS DE L'ÉTUDE	6
1.4 UTILISATION DES RÉSULTATS	7
1.5 REMARQUES SUR L'INTERPRÉTATION DES CONCLUSIONS DE LA RECHERCHE	7
1.6 DÉCLARATION DE NEUTRALITÉ POLITIQUE ET COORDONNÉES.....	8
2. RÉSULTATS DÉTAILLÉS.....	9
2.1. PERCEPTION GÉNÉRALE DU CANADA – RÉSULTATS DU SONDAGE QUANTITATIF	9
2.2 PERCEPTION GÉNÉRALE À L'ÉGARD DU CETA – RÉSULTATS DU SONDAGE QUANTITATIF.....	27
ANNEXE A – MÉTHODOLOGIE DE RECHERCHE DÉTAILLÉE	32
ANNEXE B – QUESTIONNAIRE DE SONDAGE	37

1. Résumé

L'entreprise Léger est heureuse de présenter à Affaires mondiales Canada ce rapport sur les résultats des sondages qualitatifs et quantitatifs sur les perceptions des Français à l'égard du Canada et de la CETA.

Ce rapport a été préparé par la firme Léger, qui a été mandatée par Affaires mondiales Canada (numéro de contrat 08324-180470/001/CY, octroyé le 14 janvier 2019), en partenariat avec son partenaire en France : BVA.

1.1 Mise en contexte et objectifs

L'Accord économique et commercial global (CETA¹) est un accord international de libre-échange signé le 30 octobre 2016 entre l'Union européenne et le Canada et entré en vigueur à titre provisoire le 21 septembre 2017. Cet accord, qui réduit considérablement les obstacles tarifaires et non tarifaires, traite également de plusieurs aspects liés à l'exportation de biens et de services et à la mise en place d'un cadre d'investissement stable et favorable aux entreprises tant européennes que canadiennes. Bien que le processus de ratification soit terminé au Canada, il l'est toujours dans certains pays membres de l'UE, notamment en France.

C'est dans ce contexte que Affaires mondiales Canada a mandaté Léger afin de mener une étude visant à comprendre la perception générale que les Français ont du Canada et des Canadiens, et plus spécifiquement du CETA.

Objectifs :

- Déterminer le niveau de connaissance des Français sur le Canada, en allant au-delà des images stéréotypées du froid, du bûcheron, etc. ;
- Identifier les valeurs que les Français perçoivent comme inhérentes au Canada (multilatéralisme, multiculturalisme, libéralisme économique, équité sociale, tolérance, etc.) ;
- Établir ce que les Français pensent de l'approche du Canada en matière de protection de l'environnement et des normes en vigueur pour assurer la sécurité et la valeur nutritionnelle des aliments vendus au Canada ;
- Déterminer si la population en général est disposée (ou pas) à intensifier ses relations commerciales avec le Canada ;
- Déterminer si les Français voient le Canada comme un allié puissant avec la France et l'Europe dans la lutte contre le populisme dans le monde ;
- Mesurer l'impact de leurs messages clés, en particulier ceux sur le CETA (développement économique, environnement, santé / sécurité alimentaire, activités commerciales progressives, géopolitiques, etc.).

¹ Les Français utilisent l'acronyme CETA plutôt que l'acronyme AECG qui est davantage utilisé au Canada

1.2 Méthodologie – Recherche hybride

Pour atteindre les objectifs de l'étude, un plan de recherche basé sur une méthode hybride, c'est-à-dire qualitative et quantitative, a été développé. En premier lieu, une méthodologie qualitative reposant sur des groupes de discussion auprès de Parisiens et de Lyonnais a été mise en place, puis une méthodologie quantitative consistant en un sondage téléphonique auprès de la population générale de la France a été réalisée. Les deux méthodologies ont été utilisées pour explorer et évaluer les perceptions et l'image du Canada et des Canadiens en France ainsi que les connaissances et les opinions à l'égard du CETA.

1.2.1 Méthodologie quantitative

La recherche quantitative a été réalisée au moyen de sondages téléphoniques, à l'aide de la technologie d'interview téléphonique assistée par ordinateur (CATI). La collecte de données réalisée dans le cadre de ce sondage s'est déroulée entre le 8 mars 2019 et le 11 mars 2019. Un échantillon total de 1 005 Français de 18 ans et plus dans toutes les régions de la France a été sondé.

Une attention particulière a été portée afin de s'assurer que la répartition des répondants soit représentative de la population générale, tout en veillant à ce qu'un nombre minimal de répondants provienne de chaque région du pays. À l'aide des données du recensement de la France le plus récent, les résultats ont été pondérés les résultats de ce sondage selon l'âge, le sexe, la région, la profession et la taille de la ville de résidence.

Étant donné que les répondants à ce sondage ont été sélectionnés de façon aléatoire, l'échantillon ainsi collecté possède les qualités d'un échantillon probabiliste. Il est donc possible d'affirmer que les résultats de ce sondage sont représentatifs de l'état de l'opinion de la population française. La marge d'erreur d'un échantillon probabiliste de cette taille est de $\pm 3.1\%$, et ce, 19 fois sur 20 (seuil de confiance de 95%).

Les détails de la méthodologie et les questionnaires se trouvent en annexe de ce document.

Note au lecteur

Ce rapport ne traite que de la portion quantitative de l'étude. Pour plus des renseignements sur la portion qualitative de l'étude, veuillez consulter le rapport « Perception des Français à l'égard du Canada et du CETA – Recherche Qualitative ».

1.3 Aperçu des conclusions de l'étude

Perception générale du Canada

Les Français semblent être de plus en plus liés au Canada. Les résultats montrent qu'une grande majorité de Français (deux tiers) ont des amis ou des membres de leur famille qui sont allés étudier, travailler ou qui se sont installés au Canada. Le Canada n'a jamais paru aussi proche de la France qu'il ne l'est actuellement. Car au-delà des perceptions classiques et clichées du Canada, soit de grands espaces vierges et de beaux paysages, les Français identifient certaines des valeurs centrales de l'identité canadienne telles que le respect de la différence, la tolérance, l'égalité et le multiculturalisme qui sont intimement associées à l'image du Canada.

Sans conteste, le Canada dispose d'un pouvoir d'attraction important auprès des Français. Seule une minorité d'entre eux affirme n'avoir jamais eu de rapport avec le Canada. Plus de la moitié des Français ont déjà eu l'envie de voyager au Canada et un peu plus d'un Français sur dix a déjà eu l'intention de s'installer au Canada.

De façon générale, le Canada jouit d'une excellente réputation en France. Il est perçu comme un partenaire économique très fiable, juste derrière l'Allemagne, mais devant l'Australie, le Japon, le Royaume-Uni, les États-Unis et la Chine.

L'image économique du Canada présente des forces et des faiblesses. L'économie ne domine pas dans l'image générale du pays. Les entreprises et les marques demeurent méconnues. Mais la perception globale des produits est globalement positive. Ils sont perçus comme répondant à des normes aussi exigeantes que celles de l'Europe et conséquemment de qualité.

Le Canada se démarque vraiment dans l'esprit des Français pour la qualité de son enseignement et le haut niveau de sa recherche universitaire. C'est une perception très forte, particulièrement en ce qui touche l'enseignement de l'ingénierie.

C'est principalement les secteurs des énergies renouvelables et des énergies vertes ainsi que les secteurs de l'exploitation forestière et minière qui sont associés à l'économie canadienne Canada. D'autres secteurs industriels développés depuis longtemps sont peu associés à l'image du Canada. C'est le cas de l'industrie aérospatiale et aéronautique ou de l'industrie pétrolière et gazière.

Le Canada parvient aussi à se distinguer grâce à sa présence et son offre culturelles. Il est assez reconnu, somme toute, que le Canada s'illustre à l'international grâce à ses artistes.

CETA

L'opinion des Français sur le CETA n'est pas figée et semble continuer de se construire. Elle repose d'abord sur un socle de 20% des Français qui semblent très convaincus de ses effets positifs : consolider le partenariat France-Canada, accès à des produits canadiens, opportunités d'affaires pour les entreprises françaises,

mobilité de la main-d'œuvre, accès au marché nord-américain. Ce socle est renforcé par 50% à 58% de la population française qui se dit « plutôt en accord » avec ces effets.

En ce qui concerne le respect des normes, 80% des Français estiment que le Canada respecte des normes sanitaires exigeantes à l'image de l'Europe et 76% d'entre eux estiment que les produits alimentaires canadiens sont de qualité.

Le produit canadien le plus populaire, le sirop d'érable, est aussi celui qui les intéresse le plus, loin devant les vêtements, les cosmétiques et la nourriture. Au plan alimentaire, les poissons et les fruits de mer sont les produits qui pourraient susciter le plus d'intérêt. La viande canadienne intéresse le moins les Français.

Outre la découverte de produits canadiens, d'autres aspects du CETA suscitent un haut niveau d'opinion favorable : consolider le partenariat entre la France et le Canada, faciliter la mobilité de la main d'œuvre, offrir de nouvelles opportunités d'affaires pour les entreprises françaises et augmenter les investissements, etc.

Quantitativement, l'étude montre enfin que des données objectives sur le CETA et sa mise en œuvre provisoire amélioreraient la perception générale que les Français ont du CETA : mobilité de la main d'œuvre, protection d'une quarantaine d'AOP/AOC françaises, augmentation des exportations françaises, pas de tribunaux d'arbitrage privé pour protéger les investissements, inadéquation des fermes canadiennes pour exporter en Europe de la viande bovine.

L'étude quantitative a enfin révélé un appétit pour de plus amples informations sur le CETA, en particulier sur : l'environnement, les opportunités de travail temporaire, les normes et questions sanitaires.

1.4 Utilisation des résultats

Les résultats de cette recherche permettront à Affaires mondiales Canada de mettre à jour et d'ajuster ses messages pour les stratégies de sensibilisation et de communication qui auront un impact positif sur le public cible lors de la ratification du CETA.

1.5 Remarques sur l'interprétation des conclusions de la recherche

Les opinions et les observations exprimées dans le présent document ne reflètent pas celles d'Affaires mondiales Canada. Ce rapport a été rédigé par la firme Léger d'après la recherche menée expressément dans le cadre de ce projet. Les résultats de la portion qualitative de l'étude ne sont pas généralisables à l'ensemble de la population française. Ces résultats doivent être interprétés comme étant un recueil d'opinions existant dans la population française. Les résultats de la portion quantitative sont de natures probabilistes et sont généralisables à l'ensemble de la population française.

Information générale

Numéro d'enregistrement : POR 103-18

Numéro de contrat : 08324-180470/001/CY

Octroyé le 14-01-2019

Date de remise : 31-03-2019

Valeur du contrat : 88,557.20\$ (Taxes incluses)

1.6 Déclaration de neutralité politique et coordonnées

J'atteste, par les présentes, à titre d'agent principal de Léger, l'entière conformité des produits livrables relativement aux exigences en matière de neutralité de la [Politique sur les communications et l'image de marque](#) et de la [Directive sur la gestion des communications – annexe C](#) (Annexe C : Procédure obligatoire relative à la recherche sur l'opinion publique).

Plus précisément, les produits livrables ne comprennent pas d'information sur les intentions de vote électoral, les préférences quant aux partis politiques, les positions des partis ou l'évaluation du rendement d'un parti politique ou de ses dirigeants.

Signé par:

A handwritten signature in blue ink, appearing to read "Christian Bourque".

Christian Bourque

Vice-président directeur et associé

Léger

507, Place d'Armes, bureau 700

Montréal (Québec)

H2Y 2W8

cbourque@leger360.com

2. Résultats détaillés

2.1. Perception générale du Canada – Résultats du sondage quantitatif

Les Français accordent une note moyenne de 73 au Canada sur possibilité de 100, soit un point de plus que la note qu'ils accordent à leur propre pays (France = 72). Compte tenu de la marge d'erreur, on considère que le Canada et la France sont mis sur un pied d'égalité. Canada et France sont suivis de près par l'Australie et l'Allemagne, récoltant des scores respectifs de 66 et de 65. L'Italie (61), le Japon (60) et le Royaume-Uni (59) suivent derrière avec des notes moyennes similaires. La Chine (48) et la Corée du Sud (48) sont les seuls pays à ne pas franchir la barre des 50 points, récoltant donc une opinion plutôt défavorable en France.

Graphique 1. Réponse à la question 1: Pour commencer, j'aimerais recueillir votre opinion à propos de différents pays sur une échelle de 0 à 100. « 0 » signifie que vous avez une perception TRÈS DÉFAVORABLE de ce pays et « 100 » signifie que vous en avez une perception TRÈS FAVORABLE. Les notes intermédiaires vous permettent de nuancer votre jugement. MENTIONS SPONTANNÉES Base: Tous les répondants (n=1 005)

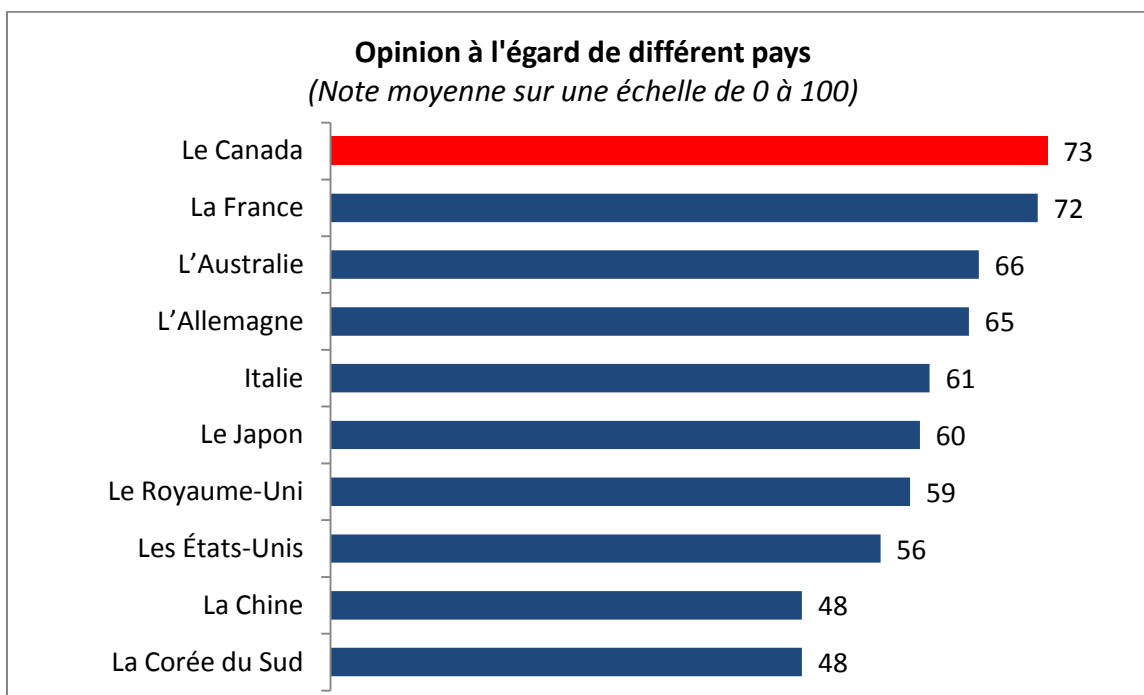

Le tableau suivant présente les différences entre les hommes et les femmes sur cette question.

Tableau 1. Opinion à l'égard de différents pays – Selon le genre

Q1. Pour commencer, j'aimerais recueillir votre opinion à propos de différents pays sur une échelle de 0 à 100. « 0 » signifie que vous avez une perception TRÈS DÉFAVORABLE de ce pays et « 100 » signifie que vous en avez une perception TRÈS FAVORABLE. Les notes intermédiaires vous permettent de nuancer votre jugement. MENTIONS SPONTANÉES – Base: Tous les répondants	Total	Homme	Femme
n= (pondéré)	1 006	479	527
n= (non pondéré)	1 005	479	526
Le Canada	73	73	72
La France	72	73	71
L'Australie	66	67	65
L'Allemagne	65	67	64
Italie	61	62	61
Le Japon	60	62	57
Le Royaume-Uni	59	60	59
Les États-Unis	56	59	54
La Chine	48	50	46
La Corée du Sud	48	53	45

Après l'Allemagne, le Canada (87%) est perçu par les Français comme le partenaire économique le plus fiable. Les trois quarts des Français (76%) estiment que l'Australie est elle aussi un partenaire économique fiable. Ils sont sept sur dix à penser la même chose du Japon (69%) et du Royaume-Uni (68%) et six sur dix à le penser pour les États-Unis (61%). En dernière position, seulement la moitié des Français (50%) estiment que la Chine est un partenaire économique fiable.

Notons qu'une très faible proportion des Français considèrent « très fiable » la Chine, les États-Unis et le Royaume-Uni. Ainsi moins d'un Français sur cinq considère la Chine (14%), les États-Unis (17%) et le Royaume-Uni (17%) comme étant des partenaires économiques très fiables. Sur le critère « très fiable », le Canada jouit d'une perception au moins deux fois plus positive que ces pays.

Graphique 2. Réponse à la question 2: Selon vous les pays suivants sont-ils des partenaires économiques très fiables, assez fiables, peu fiables ou pas du tout fiables pour la France? Base: Tous les répondants (n=1 005)

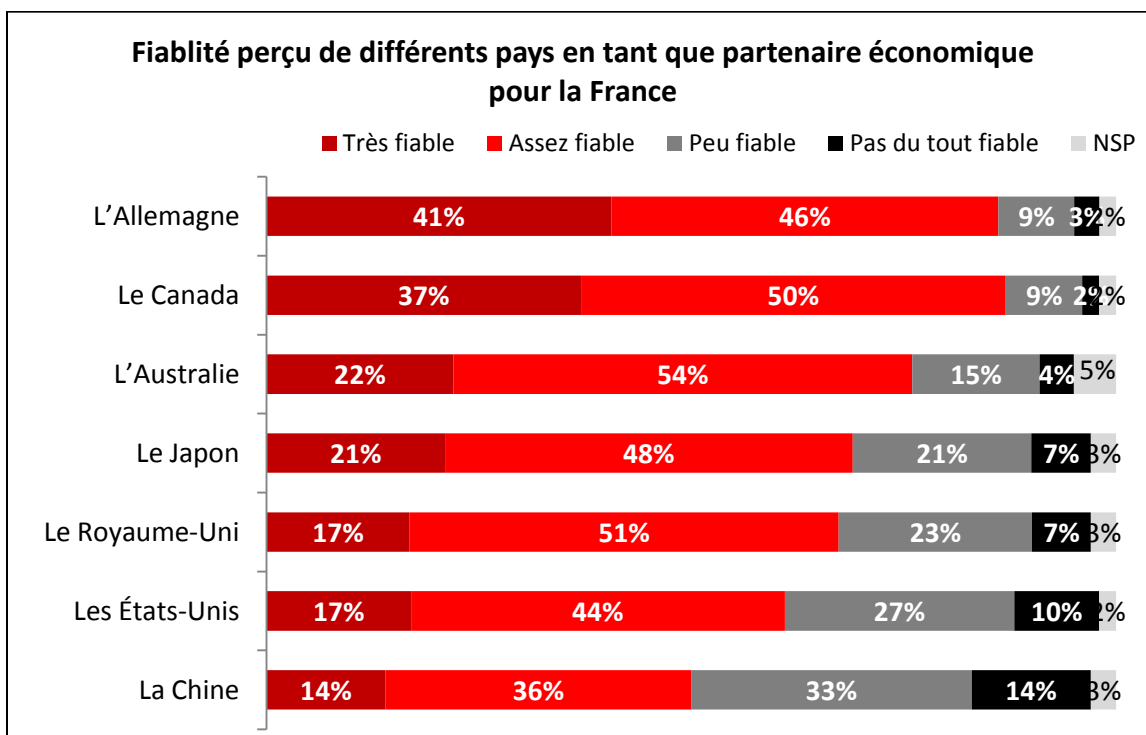

Aux yeux de la moitié des Français, le Canada c'est, avant tout, les grands espaces et les beaux paysages (52%), un pays où ils pourraient passer leurs vacances et même s'y installer (48%). Quatre Français sur dix estiment que le Canada est avant tout un pays francophone (41%).

L'idée selon laquelle le Canada est un pays dynamique économiquement semble aussi résonner chez plusieurs Français, plus du tiers d'entre eux (38%) ayant mentionné cette caractéristique. Pour les Français, il semble moins évident que le Canada soit aussi un pays avec une forte culture anglo-saxonne (18%), un pays riche en matières premières (13%), un pays offrant d'intéressantes opportunités d'investissement (13%) ou un pays ayant un niveau de vie très élevée (13%).

Graphique 3. Réponse à la question 3: Pour vous le Canada c'est avant tout : JUSQU'À 3 MENTIONS POSSIBLES Base: Tous les répondants (n=1 005) *Les répondants ayant la possibilité de donner plusieurs réponses, le total des mentions peut être supérieur à 100%.*

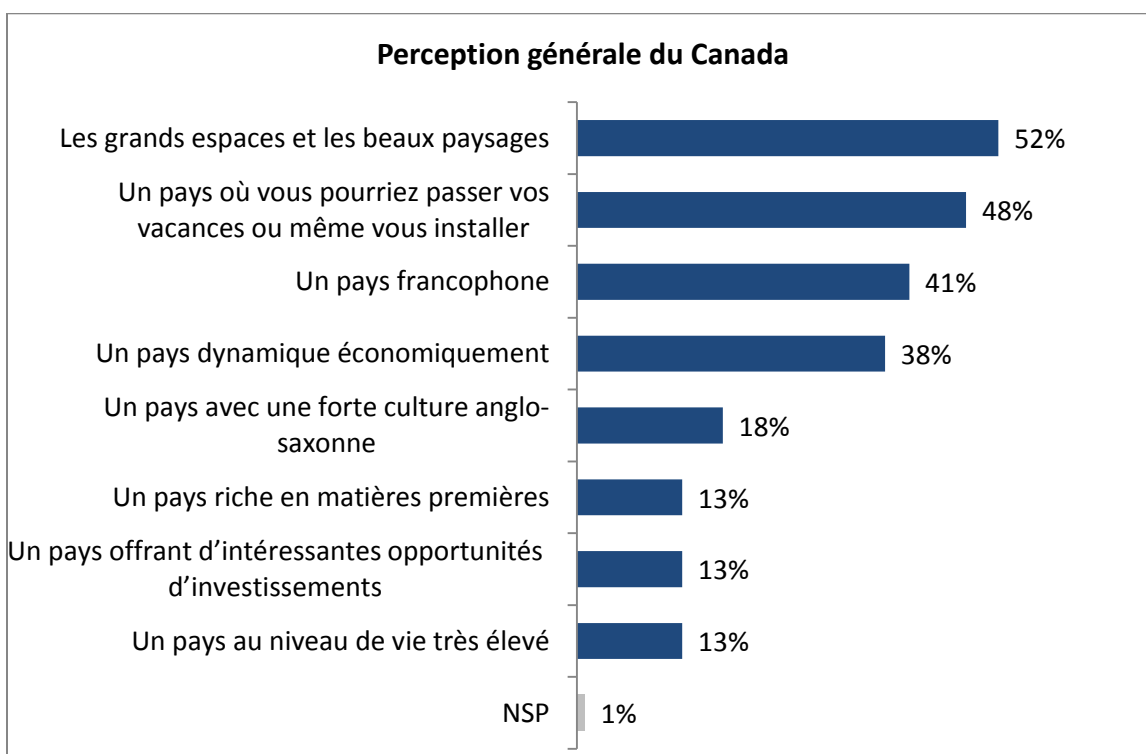

Seul un tiers des Français (32%) affirment n'avoir aucun rapport personnel avec le Canada. C'est donc dire que deux tiers des Français (68%) ont eu, d'une manière ou d'une autre, une expérience avec le Canada. 16% des Français mentionnent être déjà allés au Canada, un tiers d'entre eux disent avoir des proches qui y sont allés (35%) ou qui y vivent (34%). 17% d'entre eux ont des amis canadiens ou de la famille au Canada ; 7% ont déjà travaillé avec des Canadiens.

Graphique 4. Réponse à la question 4: Quels rapports avez-vous eus avec le Canada jusqu'à présent : JUSQU'À 5 MENTIONS POSSIBLES Base: Tous les répondants (n=1 005) *Les répondants ayant la possibilité de donner plusieurs réponses, le total des mentions peut être supérieur à 100%.*

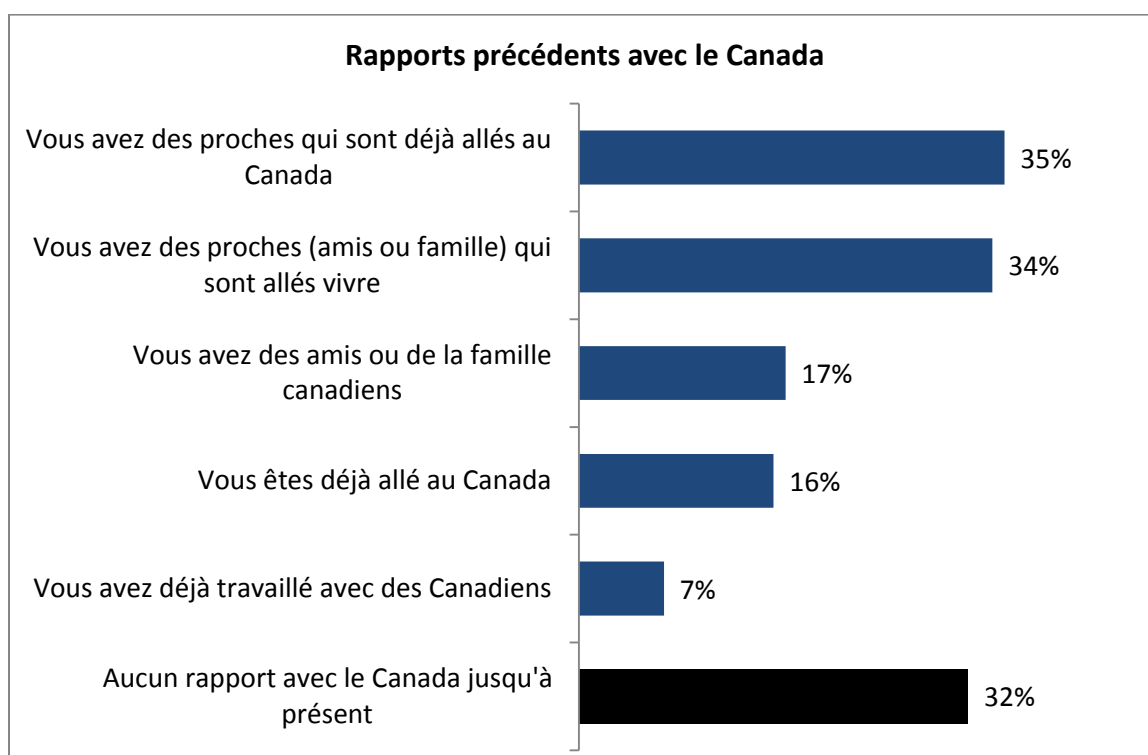

Plus de la moitié des Français (55%) affirment avoir déjà eu l'intention d'aller en vacances au Canada. Quant à l'intention de s'installer au Canada, d'y étudier, d'y faire des affaires ou d'y investir, elle est sensiblement plus faible. Environ un Français sur dix (13%) a déjà eu l'intention de s'installer au Canada. Ils sont un peu moins nombreux à déjà avoir eu l'intention d'y étudier (8%), de faire des affaires avec le Canada (5%) ou d'y effectuer des investissements (3%).

Graphique 5. Réponse à la question 5: Avez-vous déjà eu l'intention...? PLUSIEURS MENTIONS POSSIBLES Base: Tous les répondants (n=1 005) *Les répondants ayant la possibilité de donner plusieurs réponses, le total des mentions peut être supérieur à 100%.*

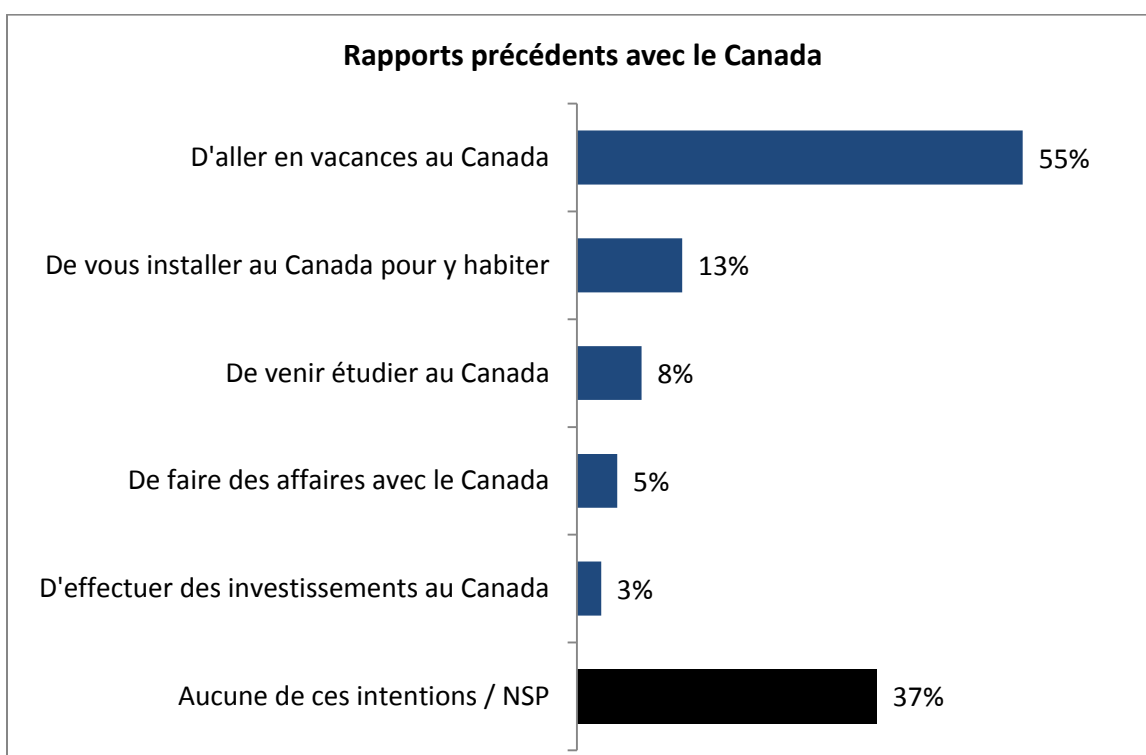

Les Français ont une perception généralement positive à l'égard de l'économie canadienne. La grande majorité d'entre eux (90%) affirment qu'un haut niveau d'éducation et de recherche correspond à leur image du pays. Huit Français sur dix (79%) jugent que le Canada a des entreprises compétitives au niveau international. Environ les trois quarts des Français s'accordent pour dire que le Canada a des entreprises à la fine pointe en matière de technologies (77%), qu'il fournit de bonnes opportunités d'investissement (75%) et qu'il a des produits dont la qualité est reconnue au niveau mondial (73%). Cependant, ils sont moins nombreux à percevoir le Canada comme le pays d'origine de beaucoup de marques connues (53%).

Graphique 6. Réponse à la question 6: Je vais vous lire un certain nombre d'opinions que l'on peut entendre à propos de l'économie du Canada. Dites-moi pour chacune d'entre elles si elle correspond beaucoup, assez, pas vraiment ou pas du tout à l'image que vous avez du Canada? Le Canada... Base: Tous les répondants (n=1 005)

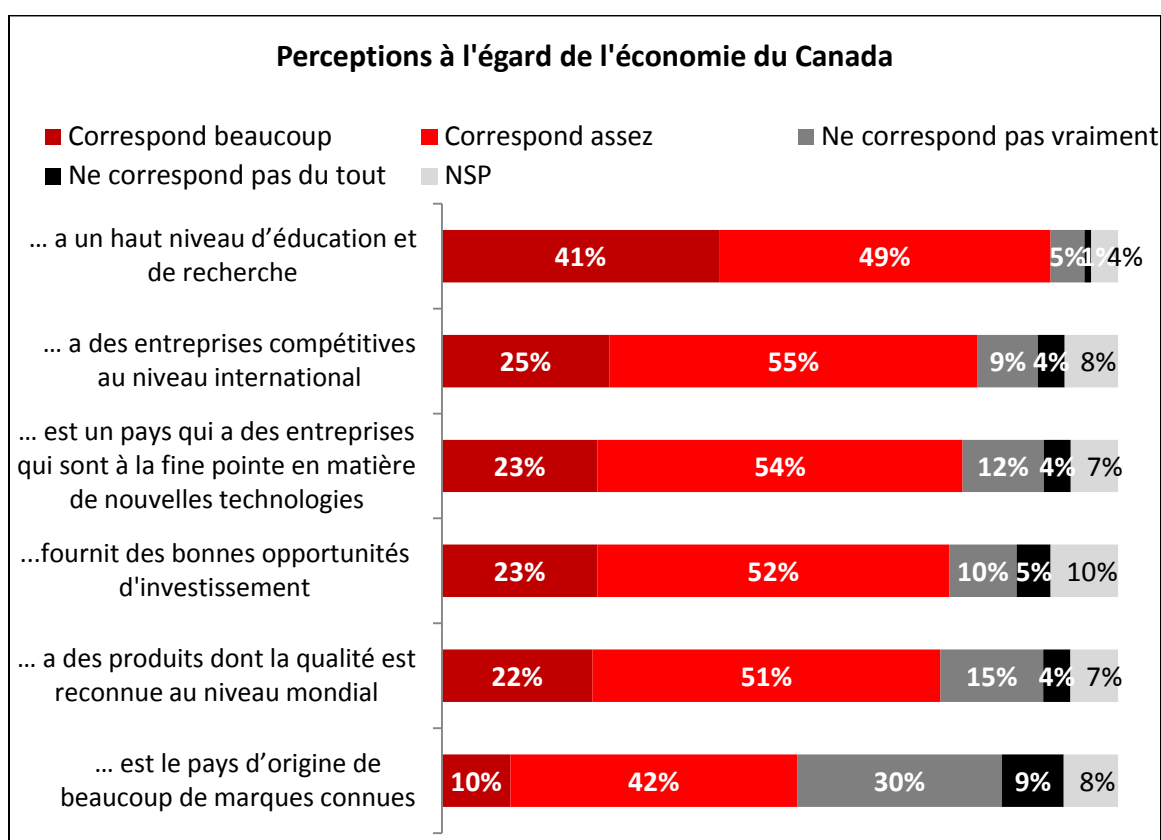

Les Français ont généralement une opinion positive à l'égard de la culture canadienne. Huit Français sur dix affirment que le fait que le Canada présente une scène artistique originale et/ou différente (80%) et s'illustre par ses artistes sur la scène internationale (79%) correspond à l'image qu'ils ont du Canada. Les trois-quarts d'entre eux ont aussi la perception que le Canada est attendu culturellement en France (77%) et est avant-gardiste en matière culturelle (76%).

Graphique 7. Réponse à la question 7: Je vais vous lire un certain nombre d'opinions que l'on peut entendre à propos de la culture du Canada. Dites-moi pour chacune d'entre elles si elle correspond beaucoup, assez, pas vraiment ou pas du tout à l'image que vous avez du Canada? Le Canada... Base: Tous les répondants (n=1 005)

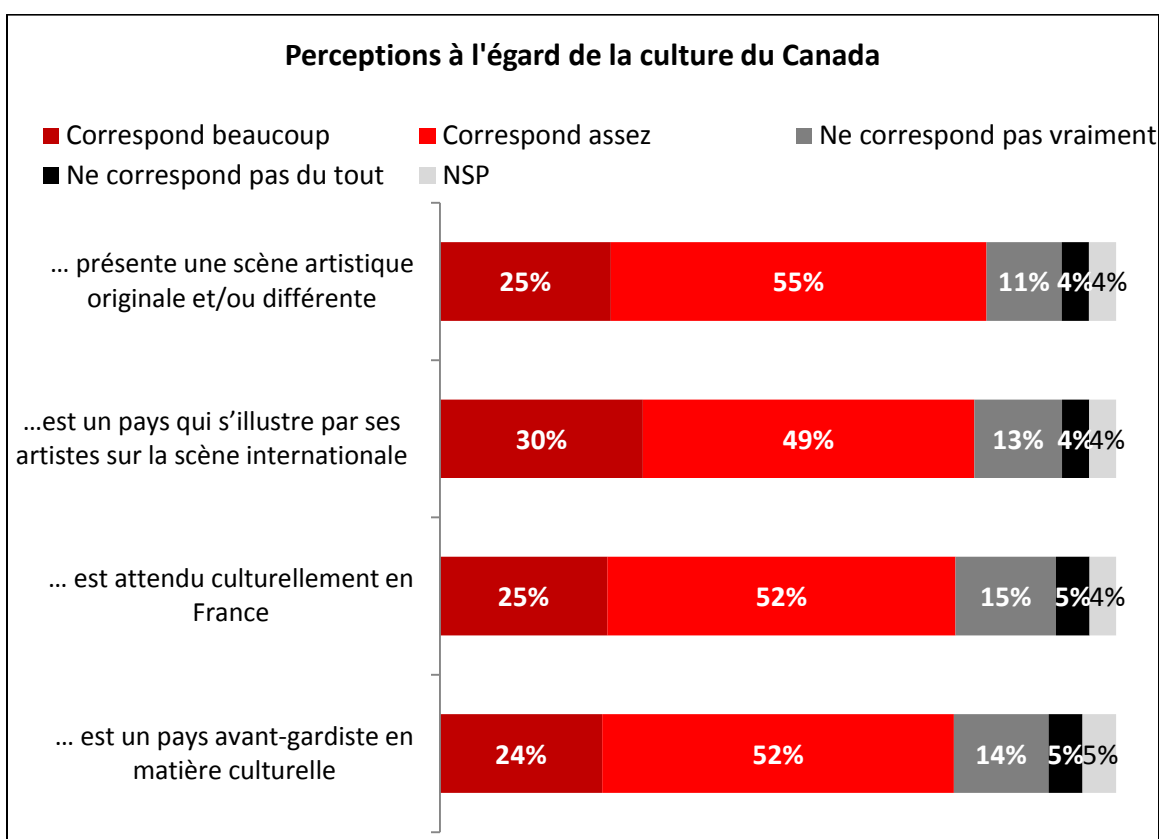

La majorité des Français perçoivent le Canada comme un pays respectueux de la diversité ethnique, linguistique, religieuse et sexuelle (87%), un pays qui donne sa chance à chacun (83%) et innovant socialement (82%). Les trois quarts d'entre eux ont aussi l'impression que le Canada est un modèle qui peut inspirer la France (78%). Les trois quarts des répondants (78%) considèrent aussi que le Canada est un pays attentif à ses communautés autochtones et qu'il est précurseur en matière d'égalité hommes- femmes. Notons enfin que six Français sur dix (63%) perçoivent le Canada comme un pays féministe.

Graphique 8. Réponse à la question 8: Je vais vous lire un certain nombre d'opinions que l'on peut entendre à propos du modèle social du Canada. Dites-moi pour chacune d'entre elles si elle correspond beaucoup, assez, pas vraiment ou pas du tout à l'image que vous avez du Canada? Le Canada... Base: Tous les répondants (n=1 005)

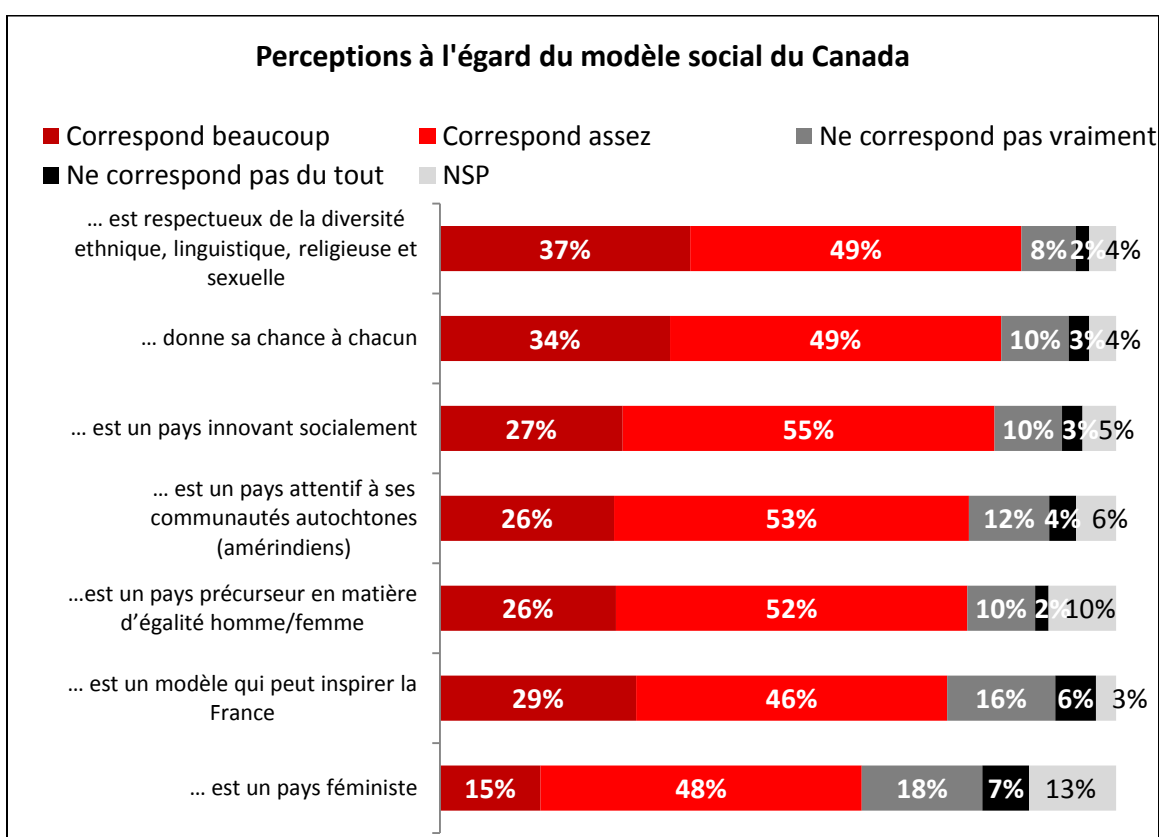

Les Français ont généralement une image positive du Canada en matière d'environnement. Ils perçoivent le Canada comme un pays qui protège efficacement ses écosystèmes et son environnement (82%) et un partenaire important de la lutte contre le changement climatique (76%). Ils sont aussi nombreux à avoir l'impression que le Canada respecte des normes sanitaires exigeantes à l'image de l'Europe (80%), que ses produits alimentaires sont de qualité (76%).

Graphique 9. Réponse à la question 9: Je vais vous lire un certain nombre d'opinions que l'on peut entendre à propos de l'environnement au Canada. Dites-moi pour chacune d'entre elles si elle correspond beaucoup, assez, pas vraiment ou pas du tout à l'image que vous avez du Canada... Base: Tous les répondants (n=1 005)

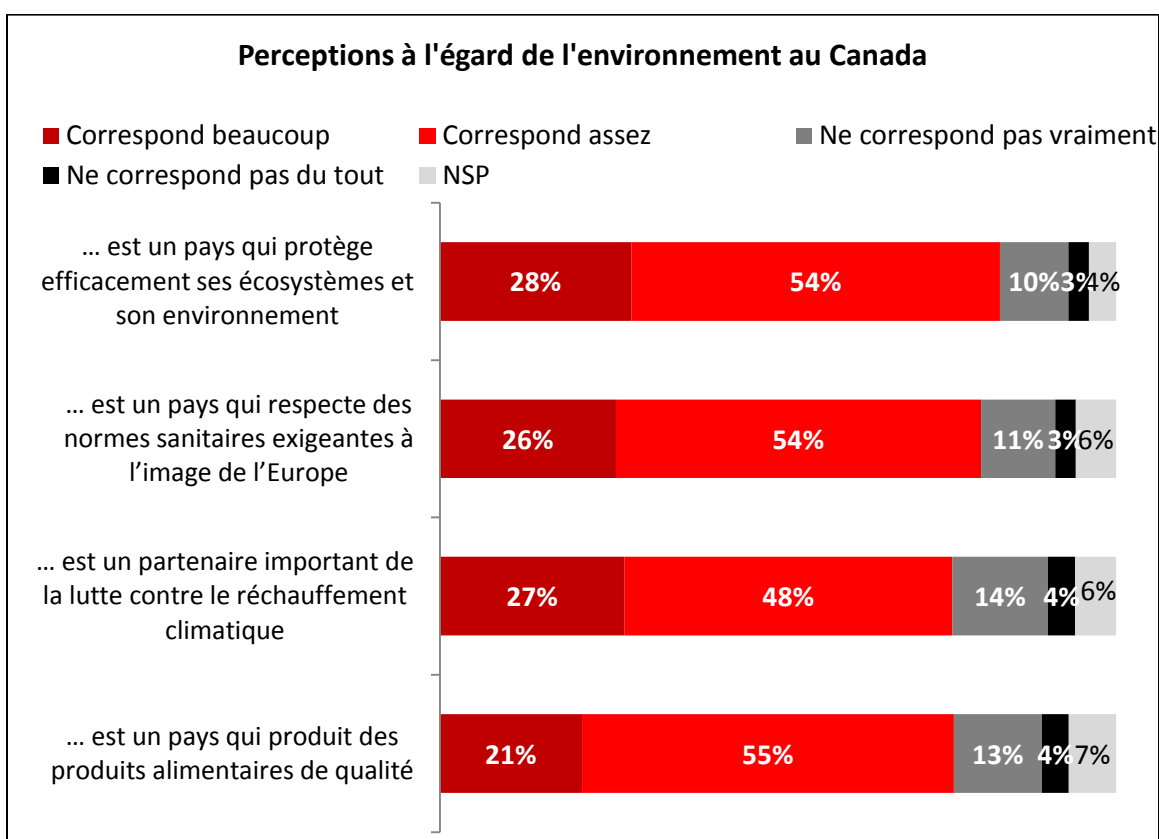

Entre l'Arabie Saoudite, les États-Unis, la Russie, l'Iran, la Chine et l'Irak, le Canada est le pays que la moitié des Français (49%) favoriseraient pour importer du pétrole en France. Le Canada devance l'Arabie-Saoudite (29%) en seconde position, ainsi que les États-Unis (25%) et la Russie (24%). Ils seraient seulement un sur dix à préférer l'importation du pétrole par l'Iran (12%) et la Chine (9%) et 6% seulement à favoriser le pétrole irakien.

Graphique 10. Réponse à la question 10: Parmi les pays producteurs suivants, avec quels pays préféreriez-vous voir la France importer son pétrole ? JUSQU'À 2 MENTIONS POSSIBLES Base: Tous les répondants (n=1 005) *Les répondants ayant la possibilité de donner plusieurs réponses, le total des mentions peut être supérieur à 100%.*

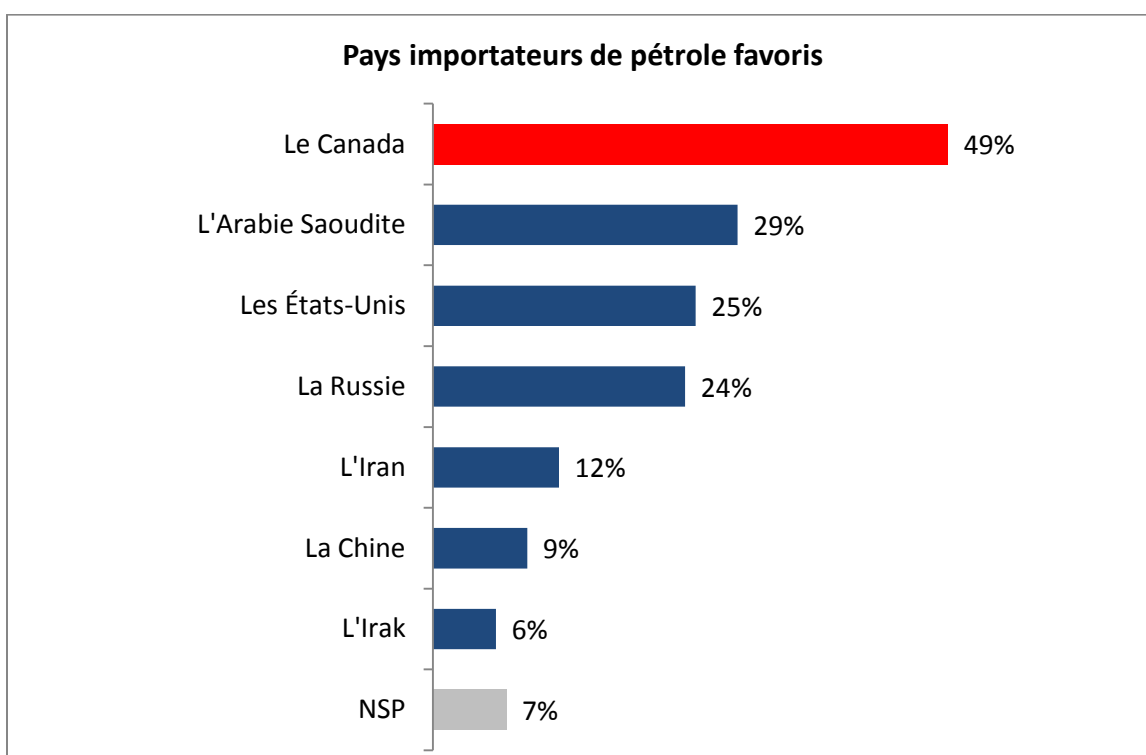

Le tableau suivant présente les différences entre les hommes et les femmes sur cette question.

Tableau 2. Pays importateurs de pétrole favoris – Selon le genre

Q10. Parmi les pays producteurs suivants, avec quels pays préféreriez-vous voir la France importer son pétrole ? JUSQU'À 2 MENTIONS POSSIBLES – Base: Tous les répondants	Total	Homme	Femme
n= (pondéré)	1 006	479	527
n= (non pondéré)	1 005	479	526
Le Canada	49%	42%	54%
L'Arabie Saoudite	29%	31%	28%
Les États-Unis	25%	26%	23%
La Russie	24%	27%	20%
L'Iran	12%	14%	9%
La Chine	9%	9%	9%
L'Irak	6%	7%	5%
NSP	7%	6%	7%

*Les répondants ayant la possibilité de donner plusieurs réponses, le total des mentions peut être supérieur à 100%.

Les Français associent principalement le Canada aux énergies renouvelables et aux technologies de l'environnement (43%), et à l'exploitation forestière et minière (42%). Près du tiers des Français associent aussi le Canada à l'industrie informatique et aux Nouvelles Technologies de l'Information (32%), à l'industrie médicale et pharmaceutique (30%) ou l'agriculture et l'agroalimentaire (29%). Enfin, deux Français sur dix associent le Canada aux industries du cinéma (22%), pétrolière et gazière (21%), ainsi qu'à l'aéronautique et l'aérospatiale (19%).

Graphique 11. Réponse à la question 11: Si vous deviez associer le Canada à une des activités suivantes, lesquelles choisiriez-vous ? JUSQU'À 3 MENTIONS POSSIBLES Base: Tous les répondants (n=1 005) *Les répondants ayant la possibilité de donner plusieurs réponses, le total des mentions peut être supérieur à 100%.*

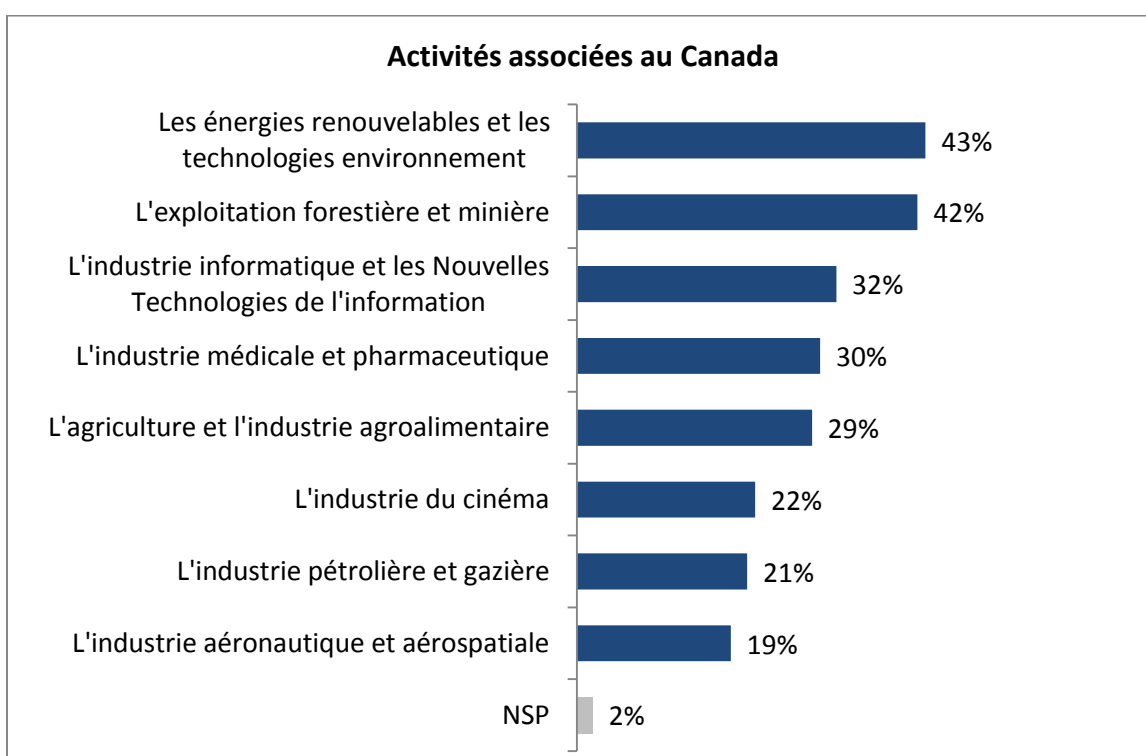

Notons que les femmes sont plus nombreuses à associer le Canada à l'industrie médicale et pharmaceutique (36%) tandis que les hommes sont plus nombreux à l'associer à l'industrie aéronautique et aérospatiale (24%).

Tableau 3. Activités associées au Canada – Selon le genre

Q11. Si vous deviez associer le Canada à une des activités suivantes, lesquelles choisiriez-vous ? JUSQU'À 3 MENTIONS POSSIBLES – Base: Tous les répondants	Total	Homme	Femme
n= (pondéré)	1 006	479	527
n= (non pondéré)	1 005	479	526
Les énergies renouvelables et les technologies environnement	43%	40%	45%
L'exploitation forestière et minière	42%	45%	40%
L'industrie informatique et les Nouvelles Technologies de l'information	32%	32%	31%
L'industrie médicale et pharmaceutique	30%	23%	36%
L'agriculture et l'industrie agroalimentaire	29%	28%	29%
L'industrie du cinéma	22%	21%	24%
L'industrie pétrolière et gazière	21%	22%	20%
L'industrie aéronautique et aérospatiale	19%	24%	15%
NSP	2%	2%	2%

*Les répondants ayant la possibilité de donner plusieurs réponses, le total des mentions peut être supérieur à 100%.

La majorité des Français (83%) perçoivent le Canada comme un partenaire économique important de la France, 19% le jugeant même comme étant un partenaire très important. Moins d'un répondant sur cinq (16%) ne le considère pas important.

Graphique 12. Réponse à la question 12: Direz-vous que le Canada est un partenaire économique très, assez, peu ou pas du tout important pour la France ? Base: Tous les répondants (n=1 005)

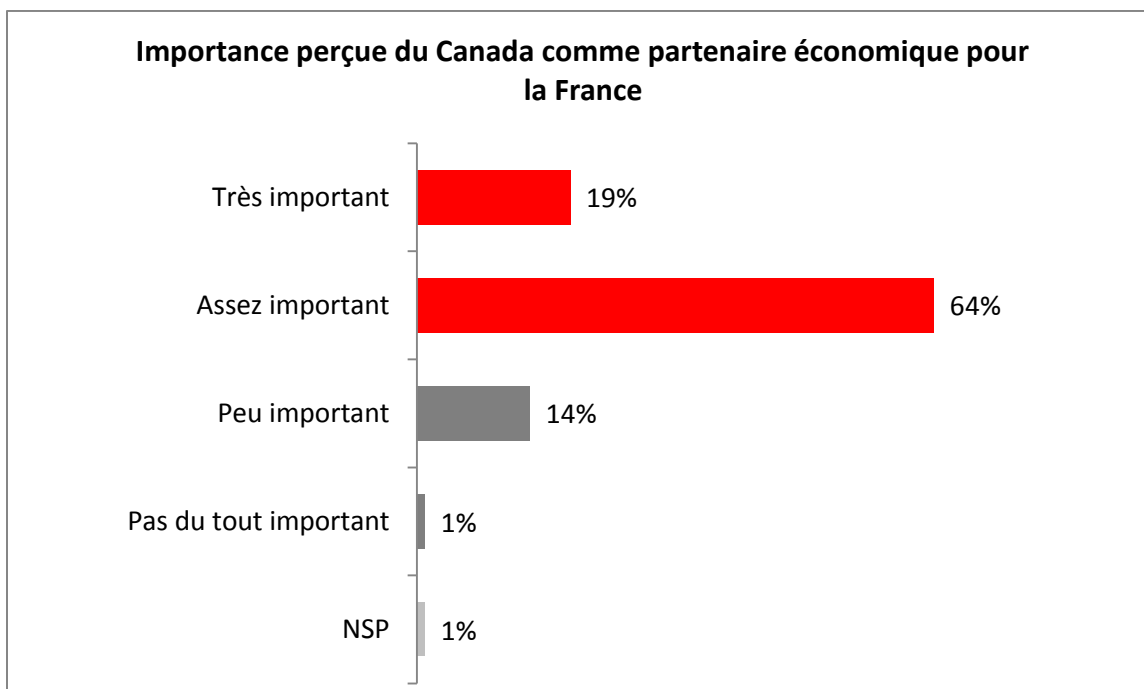

Les trois quarts des Français (77%) seraient favorables à l'augmentation des échanges commerciaux entre la France et le Canada, moins d'un sur cinq (17%) se disent indifférents à cet égard contre 5% qui seraient défavorables à cette éventualité.

Graphique 13. Réponse à la question 13: Seriez-vous très favorable, plutôt favorable, ni favorable ni défavorable, plutôt défavorable ou très défavorable à ce que la France augmente ses échanges commerciaux avec le Canada ? Base: Tous les répondants (n=1 005)

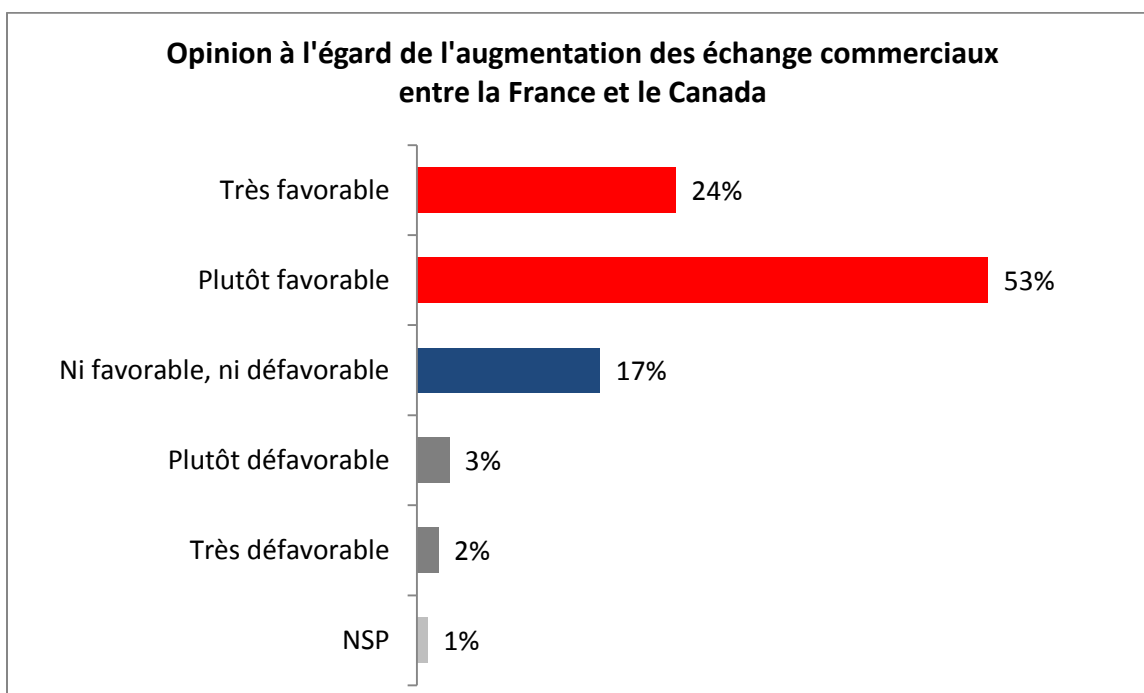

Les produits européens sont jugés les plus fiables pour la consommation par les Français, avec une avance notable sur les produits d'autres origines. Après les produits européens qui jouissent d'une très solide image de fiabilité (73%), les produits canadiens sont perçus comme les plus fiables (46%), nettement devant ceux du Royaume-Uni, des États-Unis, de l'Australie, du Japon, de Chine ou de Pologne. Les produits de consommation canadiens obtiennent toutefois une cote de fiabilité de 18 points supérieurs aux produits britanniques et de 21 points supérieurs aux produits américains.

Graphique 14. Réponse à la question 14: Parmi les produits alimentaires suivants, quels sont les trois qui vous semblent être les plus fiables pour la consommation des Français ? JUSQU'À 3 MENTIONS POSSIBLES Base: Tous les répondants (n=1 005) *Les répondants ayant la possibilité de donner plusieurs réponses, le total des mentions peut être supérieur à 100%.*

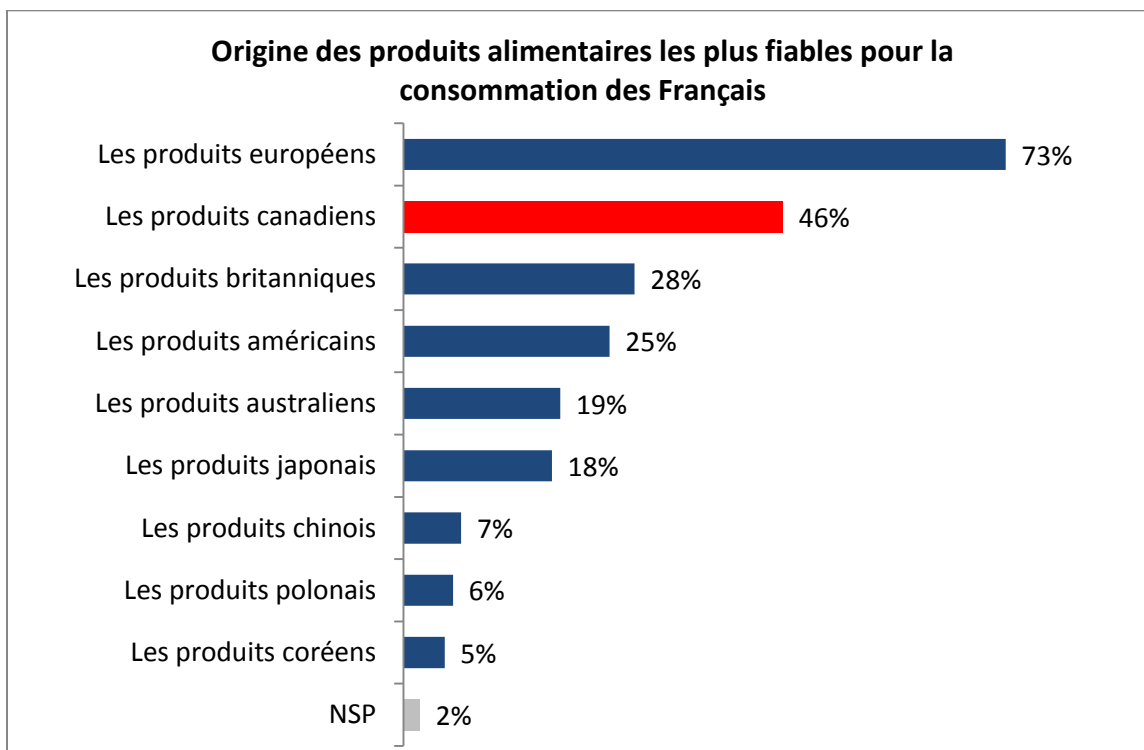

À cet égard, les femmes ont une meilleure opinion à l'égard des produits canadiens (50%) que les hommes (42%). Un écart important de 8 points sur la perception de la fiabilité des produits de consommation d'origine canadienne.

Tableau 4. Origine des produits alimentaires les plus fiables pour la consommation des Français – Selon le genre

Q14. Parmi les produits alimentaires suivants, quels sont les trois qui vous semblent être les plus fiables pour la consommation des Français ? JUSQU'À 3 MENTIONS POSSIBLES – Base: Tous les répondants	Total	Homme	Femme
n= (pondéré)	1 006	479	527
n= (non pondéré)	1 005	479	526
Les produits européens	73%	73%	73%
Les produits canadiens	46%	42%	50%
Les produits britanniques	28%	28%	28%
Les produits américains	25%	25%	25%
Les produits australiens	19%	17%	20%
Les produits japonais	18%	22%	14%
Les produits chinois	7%	8%	7%
Les produits polonais	6%	7%	6%
Les produits coréens	5%	7%	4%
NSP	2%	1%	3%

*Les répondants ayant la possibilité de donner plusieurs réponses, le total des mentions peut être supérieur à 100%.

2.2 Perception générale à l'égard du CETA – Résultats du sondage quantitatif

Le sirop d'érable est le produit de consommation qui intéresse le plus les Français. Gardons en perspective que c'est un produit qui ne peut pas s'importer d'ailleurs. Il est donc normal de voir ce niveau d'intérêt. Un peu plus de la moitié des répondants (54%) sont intéressés par ce produit. Le textile et les vêtements canadiens intéressent quatre Français sur dix (39%). Les aliments comme les poissons (27%), les fruits de mer (23%), les céréales (21%), les fruits et légumes (19%) et les viandes (18%), de même que les vins et spiritueux (19%) intéresseraient plus ou moins un Français sur cinq. Les cosmétiques canadiens intéressent dans les mêmes proportions les Français (22%).

Graphique 15. Réponse à la question 15: Le Canada et l'Union européenne ont conclu un partenariat commercial global, appelé CETA, qui est mis en œuvre depuis l'automne 2017. Le CETA a levé la quasi-totalité des droits de douane sur les produits importés. Parmi la liste de produits suivants, quels sont les produits canadiens qui pourraient vous intéresser ? PLUSIEURS MENTIONS POSSIBLES Base: Tous les répondants (n=1 005) *Les répondants ayant la possibilité de donner plusieurs réponses, le total des mentions peut être supérieur à 100%.*

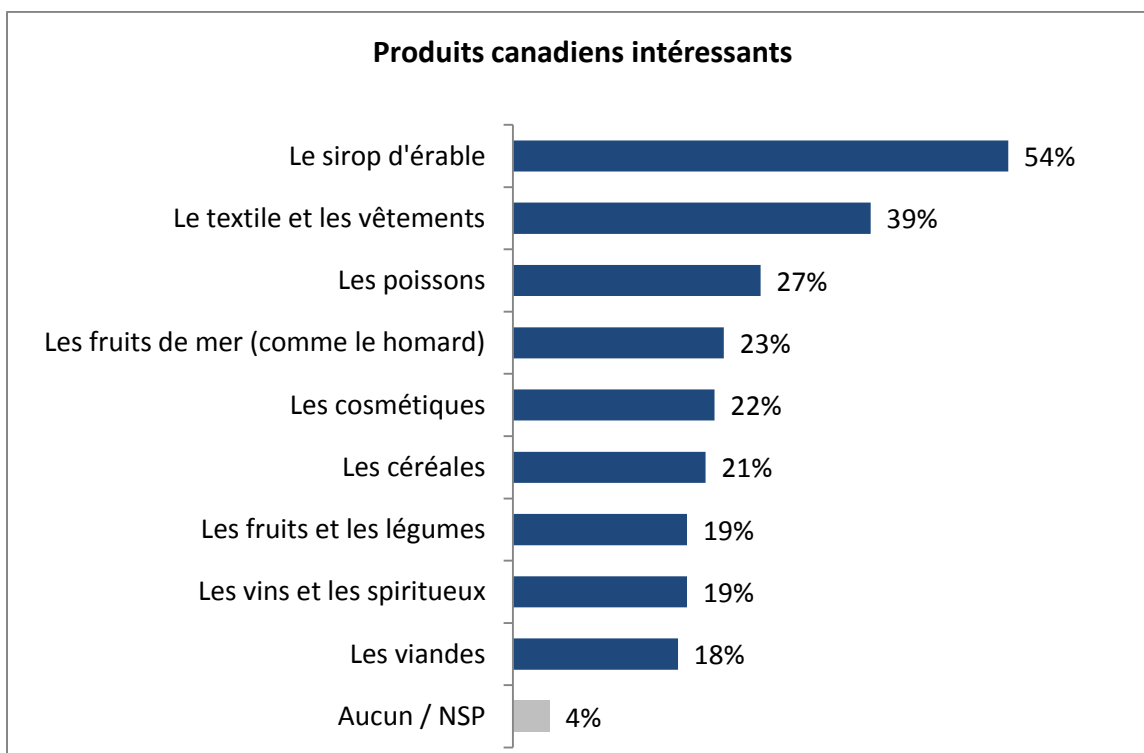

Les Françaises (30%) démontrent un intérêt significativement supérieur à l'égard des cosmétiques alors que les hommes y voient un intérêt moins important (12%). Une différence significative importante puisque c'est le double de femmes qui expriment un intérêt envers ce type de produit d'origine canadienne.

Tableau 5. Produits canadiens intéressants – Selon le genre

Q15. Le Canada et l'Union européenne ont conclu un partenariat commercial global, appelé CETA, qui est mis en œuvre depuis l'automne 2017. Le CETA a levé la quasi-totalité des droits de douane sur les produits importés. Parmi la liste de produits suivants, quels sont les produits canadiens qui pourraient vous intéresser ? PLUSIEURS MENTIONS POSSIBLES – Base: Tous les répondants	Total	Homme	Femme
n= (pondéré)	1 006	479	527
n= (non pondéré)	1 005	479	526
Le sirop d'érable	54%	55%	54%
Le textile et les vêtements	39%	38%	41%
Les poissons	27%	28%	26%
Les fruits de mer (comme le homard)	23%	26%	21%
Les cosmétiques	22%	12%	30%
Les céréales	21%	21%	22%
Les fruits et les légumes	19%	19%	20%
Les vins et les spiritueux	19%	20%	19%
Les viandes	18%	18%	18%
Aucun / NSP	4%	5%	4%

*Les répondants ayant la possibilité de donner plusieurs réponses, le total des mentions peut être supérieur à 100%.

Environ huit Français sur dix sont d'accord pour dire que le CETA permettra de consolider le partenariat entre la France et le Canada (79%) et d'avoir accès et de découvrir plus de produits canadiens (78%). Sept sur dix d'entre eux s'accordent aussi pour dire que le CETA offre des opportunités d'affaires pour les entreprises françaises (75%), qu'il est une bonne chose puisque cela facilitera la mobilité de la main-d'œuvre entre les deux pays (70%) et qu'il permettra d'ouvrir le marché nord-américain aux produits français (70%).

Graphique 16. Réponse à la question 16: Je vais maintenant vous lire une série d'énoncés que vous avez pu entendre à propos du CETA. Pour chacun d'entre eux, j'aimerais que vous me disiez si vous êtes totalement en accord, plutôt en accord, ni en accord, ni en désaccord, plutôt en désaccord ou totalement en désaccord. Le CETA... Base: Tous les répondants (n=1 005)

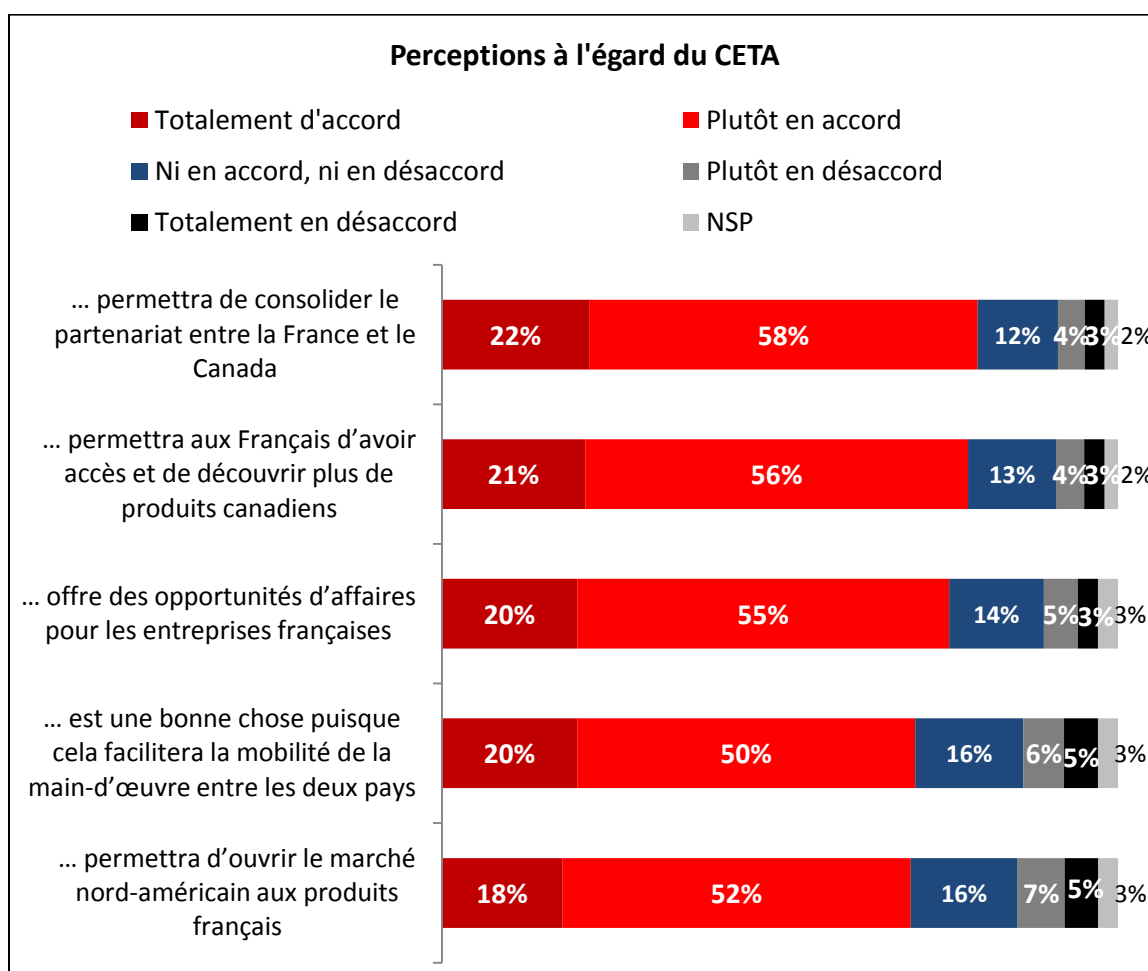

Tous les arguments évalués dans le sondage offrent un certain potentiel pour améliorer la perception que les Français ont du CETA. En effet tous ces arguments sont perçus positivement par au moins six Français sur dix. L'argument le plus fortement évalué pour améliorer l'image du CETA est que le CETA ouvre la possibilité pour les Français d'aller travailler temporairement au Canada (75%). Sept répondants sur dix affirment que de savoir qu'une quarantaine d'AOC et d'AOP françaises sont protégées par le CETA (69%) est susceptible d'améliorer la perception qu'ils ont de l'accord. L'argument selon lequel les exportations françaises vers le Canada ont augmenté de 10% depuis la mise en œuvre de du CETA (68%) améliore aussi l'opinion d'une majorité de répondants à l'égard du traité commercial. L'information qu'avec le CETA, les investissements sont protégés par des cours composées de magistrats canadiens et européens, plutôt que des tribunaux d'arbitrage privés, améliore quant à elle la perception du CETA pour 64% des Français. Finalement, l'argument ayant le moins grand potentiel pour améliorer la perception du CETA est celui indiquant que parmi les 70,000 fermes bovines canadiennes, seulement 36 se sont qualifiées pour exporter dans l'Union européenne, car elles répondent à ses normes sanitaires (60%).

Graphique 17. Réponse à la question 17: Pour chacun des éléments suivants, veuillez dire si cela améliore ou non votre perception du CETA. Base: Tous les répondants (n=1 005)

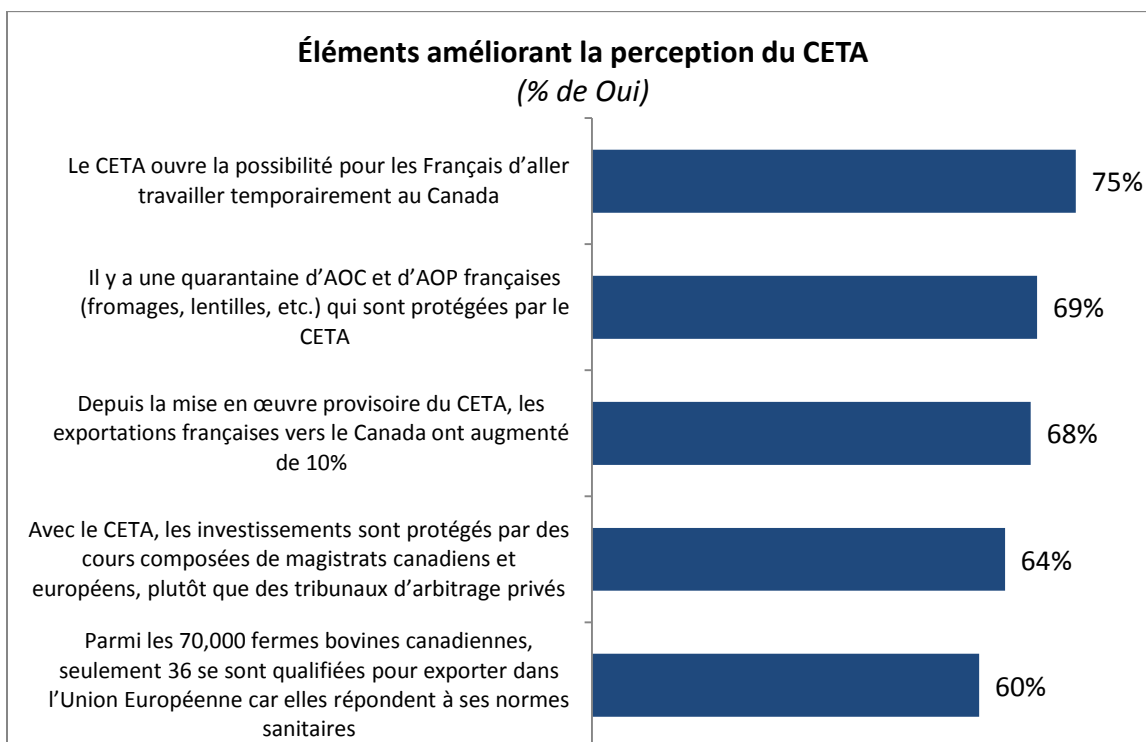

L'environnement (47%) est le principal sujet lié au CETA sur lequel les Français aimeraient en savoir davantage. Le tiers d'entre eux aimeraient aussi obtenir plus d'informations en lien avec les opportunités de travail temporaire au Canada (36%), les normes et les questions sanitaires (35%) et le droit et les lois qui s'appliquent (33%). Enfin, 29% voudraient obtenir plus d'informations au sujet des opportunités d'exportations que représente le CETA pour la France.

Graphique 18. Réponse à la question 18: Sur quels sujets désireriez-vous obtenir plus d'informations à propos du CETA ? PLUSIEURS MENTIONS POSSIBLES Base: Tous les répondants (n=1 005) *Les répondants ayant la possibilité de donner plusieurs réponses, le total des mentions peut être supérieur à 100%.*

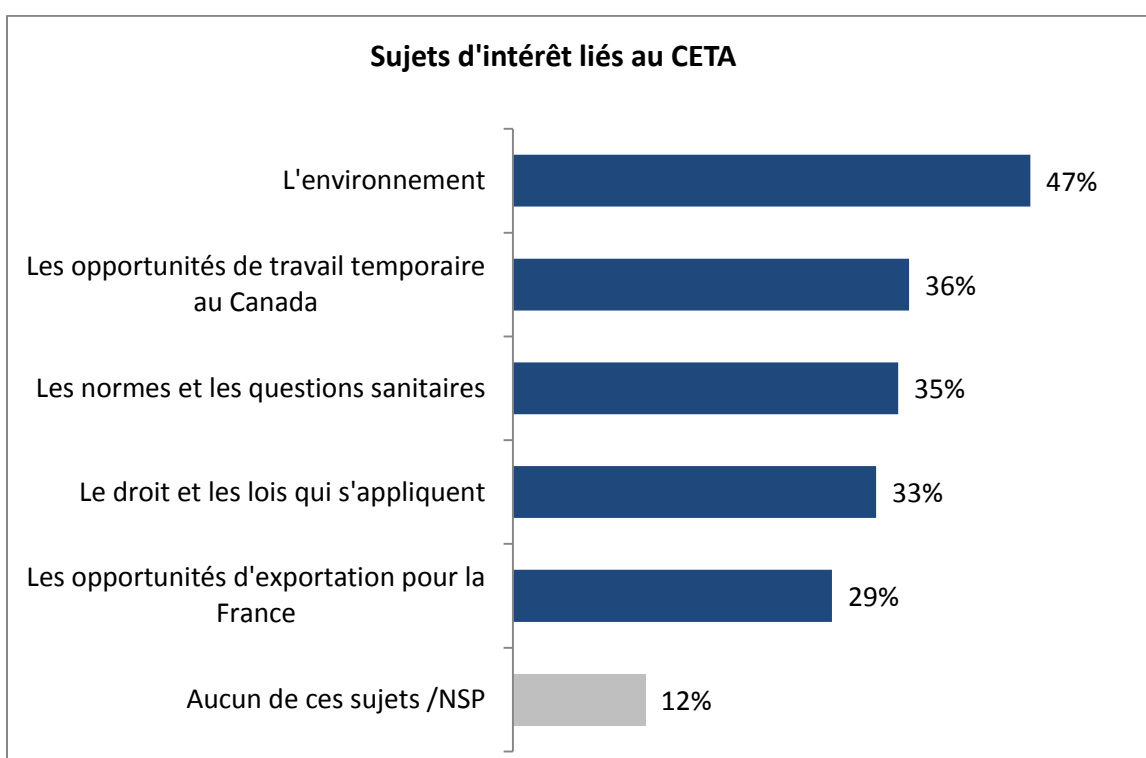

Annexe A – Méthodologie de recherche détaillée

Pour atteindre les objectifs de l'étude, un plan de recherche basé sur une méthode hybride, c'est-à-dire qualitative et quantitative, a été développé. En premier lieu, une méthodologie qualitative reposant sur des groupes de discussion auprès de Parisiens et de Lyonnais a été mise en place, puis une méthodologie quantitative consistant en un sondage téléphonique auprès de la population générale de la France a été réalisée. Les deux méthodologies ont été utilisées pour explorer et évaluer les perceptions et l'image du Canada et des Canadiens en France ainsi que les connaissances et les opinions à l'égard du CETA.

Ce rapport ne traite que de la portion quantitative de l'étude. Pour plus des renseignements sur la portion qualitative de l'étude, veuillez consulter le rapport « Perception des Français à l'égard du Canada et du CETA – Recherche Qualitative ».

Méthodologie quantitative

La recherche quantitative a été réalisée au moyen de sondages téléphoniques, à l'aide de la technologie d'interview téléphonique assistée par ordinateur (CATI). Le questionnaire de sondage a été développé par Léger en collaboration avec Affaires mondiales Canada. La collecte de données a été effectuée par BVA, partenaire de Léger en France.

La collecte de données réalisée dans le cadre de ce sondage s'est déroulée entre le 8 mars 2019 et le 11 mars 2019.

Un échantillon total de 1 005 Français de 18 ans et plus dans toutes les régions de la France a été sondé.

Une attention particulière a été portée afin de s'assurer que la répartition des répondants soit représentative de la population générale, tout en veillant à ce qu'un nombre minimal de répondants provienne de chaque région du pays. Le tableau suivant présente la répartition cible des répondants dans les régions et l'échantillon représentatif recueilli par BVA :

Tableau A2. Distribution régionale des répondants

Régions	Échantillon
Ile-de-France	204
Centre-Val de Loire	30
Bourgogne-Franche-Comté	46
Normandie	50
Nord-Pas-de-Calais-Picardie	93
Alsace-Champagne-Ardenne-Lorraine	79
Pays de la Loire	65

Régions	Échantillon
Bretagne	44
Aquitaine-Limousin-Poitou-Charentes	85
Languedoc-Roussillon-Midi-Pyrénées	99
Auvergne-Rhône-Alpes	130
Provence-Alpes-Côte d'Azur	80
TOTAL	1 005

À l'aide des données du recensement de la France le plus récent, les résultats ont été pondérés les résultats de ce sondage selon l'âge, le sexe, la région, la profession et la taille de la ville de résidence.

Étant donné que les répondants à ce sondage ont été sélectionnés de façon aléatoire, l'échantillon ainsi collecté possède les qualités d'un échantillon probabiliste. Il est donc possible d'affirmer que les résultats de ce sondage sont représentatifs de l'état de l'opinion de la population française. La marge d'erreur d'un échantillon probabiliste de cette taille est de $\pm 3.1\%$, et ce, 19 fois sur 20 (seuil de confiance de 95%).

La recherche quantitative a été réalisée au moyen de sondages téléphoniques, à l'aide de la technologie d'interview téléphonique assistée par ordinateur (CATI).

Léger respecte les lignes directrices les plus strictes en recherche quantitative. Le sondage a été rédigé conformément aux normes pour la recherche sur l'opinion publique effectuée par le gouvernement du Canada – série E – recherche qualitative et quantitative.

Les répondants étaient assurés du caractère volontaire, confidentiel et anonyme de cette recherche. Comme pour toutes les recherches menées par Léger, toute information susceptible de permettre l'identification des répondants a été supprimée des données, conformément à la *Loi sur la protection des renseignements personnels*.

Le questionnaire se trouve à l'annexe B.

Échantillons non pondérés et pondérés

Le tableau ci-dessous présente la répartition des répondants selon les variables démographiques principales qui ont servi à pondérer l'échantillon final. La taille de la ville de résidence, la région de résidence, le sexe, l'âge et les professions sont les variables qui ont été utilisées pour pondérer l'échantillon final. Dans les tableaux suivants, les effectifs observés, les effectifs pondérés et les facteurs de pondération sont présentés pour l'ensemble de ces variables. Le processus de pondération a principalement permis d'ajuster le poids de certaines régions (Centre Val de Loire) et de certains groupes d'âge (18-24 ans et 25-34 ans) qui étaient légèrement sous-représentés dans l'échantillon.

Tableau A3. Répartition de l'échantillon non pondéré et pondéré selon la taille de la ville

VILLES	n effectif	n pondéré	Facteur de pondération
Rural	240	228	0,95
Moins de 20 000	167	175	1,05
20 000 à 99 999	123	137	1,11
100 000 et +	295	301	1,02
Agglomération parisienne	180	165	0,92
Total	1005	1006	

Tableau A4. Répartition de l'échantillon non pondéré et pondéré selon la région

RÉGIONS	n effectif	n pondéré	Facteur de pondération
Ile-de-France	204	187	0,92
Centre-Val de Loire	30	40	1,34
Bourgogne-Franche-Comté	46	44	0,97
Normandie	50	53	1,06
Nord-Pas-de-Calais-Picardie	93	93	1
Alsace-Champagne-Ardenne-Lorraine	79	88	1,11
Pays de la Loire	65	57	0,88
Bretagne	44	52	1,18
Aquitaine-Limousin-Poitou-Charentes	85	95	1,12
Languedoc-Roussillon-Midi-Pyrénées	99	92	0,93
Auvergne-Rhône-Alpes	130	123	0,94
Provence-Alpes-Côte d'Azur	80	80	1,01
Total	1006	1006	

Tableau A5. Répartition de l'échantillon non pondéré et pondéré selon le sexe

SEXE	n effectif	n pondéré	Facteur de pondération
Un homme	480	479	1
Une femme	526	527	1
Total	1006	1006	

Tableau A6. Répartition de l'échantillon non pondéré et pondéré selon l'âge

ÂGE	n effectif	n pondéré	Facteur de pondération
18 - 24 ANS	86	104	1,21
25 - 34 ANS	128	159	1,24
35 - 49 ANS	226	261	1,16
50 - 64 ANS	278	253	0,91
65 ANS ET PLUS	288	229	0,79
Total	1006	1006	

Tableau A7. Répartition de l'échantillon non pondéré et pondéré selon les professions

PROFESSIONS	n effectif	n pondéré	Facteur de pondération
Indépendants chefs d'entreprise	53	68	1,29
Cadres et professions intellectuelles supérieures	132	124	0,94
Professions intermédiaires	149	150	1
Employés	88	111	1,26
Ouvriers	160	184	1,15
Retraités	380	315	0,83
Autres inactifs	44	54	1,22
Total	1006	1006	

Rien dans ces données ne démontre qu'une répartition différente selon la région ou selon l'âge avant la pondération aurait changé les résultats de manière significative pour cette enquête. La taille relativement petite des facteurs de pondération et des différences entre les réponses des divers sous-groupes suggère que la qualité des données n'était pas affectée. La pondération appliquée a corrigé le déséquilibre d'origine aux fins de l'analyse des données; aucune autre manipulation n'a été nécessaire.

Comme pour toutes les recherches menées par Léger, les coordonnées sont restées entièrement confidentielles et toute information susceptible de permettre l'identification des répondants a été supprimée des données, conformément à la *Loi sur la protection des renseignements personnels* du Canada.

Calcul du taux de réponse

Le taux de réponse global pour cette étude est de 6.19 %. Le taux de réponse est calculé à l'aide de la formule suivante : (Entrevues complètes + Hors échantillon) / (Échantillon total – Échantillon invalide). Il s'agit de la méthode de calcul standard pour le taux de réponse d'un sondage téléphonique. Le tableau ci-dessous présente les détails du calcul.

Tableau 2. Détermination de l'appel et taux de réponse

ÉCHANTILLON TOTAL	Total
Échantillon non valide	23127
Hors service	2212
Non résidentiel	95
Télécopieur / modem / pagette	0
Dupliqué	2117
Numéros à l'extérieur de l'échantillon	290
Barrière linguistique	0
Non qualifié (sourd-muet, etc.)	283
Quota atteint	7
ÉCHANTILLON REPRÉSENTATIF	20625
Entrevues non-complétées	19620

Refus	1912
Aucune réponse	11727
Répondeur	5372
Ligne occupée	491
Incomplet	30
Rendez-vous	88
ENTREVUES COMPLÉTÉES	1005
Taux de réponse	6.19%

Même si le taux de participation de 6.19 % semble faible, il s'agit d'un taux de participation normal pour les études téléphoniques grand public en France. Le taux de participation aux sondages téléphoniques dépasse rarement 10 % pour un sondage national Français réalisé auprès du grand public. Un haut taux de réponse amoindrit le risque d'un biais de non-réponse dans le sondage, puisqu'il diminue la probabilité que l'échantillon ne soit pas représentatif.

Une comparaison de base des échantillons pondérés et non pondérés a été réalisée dans le but de cerner de potentiels biais de non-réponse qui pourraient être introduits par des taux de réponse inférieurs dans certains sous-groupes démographiques (voir les tableaux A3 à A7 dans les pages précédentes).

Il n'y a presque aucun déséquilibre dans la distribution de l'échantillon non pondéré par rapport à l'échantillon pondéré. Le processus de pondération a principalement ajusté de petits écarts de distribution.

La taille relativement petite des facteurs de pondération (facteur de 1.34 étant le plus élevé) et des différences entre les réponses des divers sous-groupes suggère que la qualité des données n'a pas été affectée. La pondération appliquée a corrigé le déséquilibre d'origine aux fins de l'analyse des données; aucune autre manipulation n'a été nécessaire.

Comme pour toutes les recherches menées par Léger, les coordonnées sont restées entièrement confidentielles et toute information susceptible de permettre l'identification des répondants a été supprimée des données, conformément à la Loi sur la protection des renseignements personnels du Canada.

Annexe B – Questionnaire de sondage

INFORMATION

[TYPE DE PROJECT : Tel]

[LANGUAGE : FR]

INFO TXT

Bonjour, mon nom est _____ de BVA, une firme de recherche en opinion publique française. Merci de bien vouloir prendre le temps de participer à cette étude.

Répondre à ce sondage ne devrait pas prendre plus de 10 minutes de votre temps. Votre participation est volontaire et les réponses que vous fournirez resteront confidentielles et anonymes.

Puis-je continuer?

OUI

Prendre RDV

Refus

SEULEMENT LIRE AU BESOIN

Cette étude portera sur vos perceptions du Canada. Tout le monde peut répondre à ce sondage. Vous n'avez pas besoin d'être en expert ou de connaître parfaitement le Canada pour répondre aux questions. C'est votre opinion qui nous intéresse.

AU BESOIN

Cette étude a été mandatée par le gouvernement du Canada.

Section A. Perception générale du Canada

MENTION SIMPLE

QUESTION NUMÉRIQUE : 0-100

DEMANDER À TOUS

ORDRE ALÉATOIRE

Q#1

Pour commencer, j'aimerais recueillir votre opinion à propos de différents pays sur une échelle de 0 à 100.

« 0 » signifie que vous avez une perception TRÈS DÉFAVORABLE de ce pays et « 100 » signifie que vous en avez une perception TRÈS FAVORABLE.

Les notes intermédiaires vous permettent de nuancer votre jugement.

Consigne enquêteur: Citer

Prog : Rotation des items/ Borne 0 à 100 réponse obligatoire

1. Le Canada /_/_/
2. La France/_/_/
3. L'Allemagne/_/_/
4. Italie/_/_/
5. Le Royaume-Uni/_/_/
6. Les États-Unis/_/_/
7. L'Australie/_/_/
8. La Chine/_/_/
9. Le Japon/_/_/
10. La Corée du Sud/_/_/

MENTION SIMPLE

DEMANDER À TOUS

ORDRE ALÉATOIRE

Q#2

Selon vous les pays suivants sont-ils des partenaires économiques très fiables, assez fiables, peu fiables ou pas du tout fiables pour la France?

Consigne enquêteur: Citer. Une seule réponse possible par ligne

Prog : Rotation des items

	Très fiable	Assez fiable	Peu fiable	Pas du tout fiable	(Nsp)
1. Le Canada	1	2	3	4	8
2. L'Allemagne	1	2	3	4	8
3. Le Royaume-Uni	1	2	3	4	8
4. Les États-Unis	1	2	3	4	8

5. L'Australie	1	2	3	4	8
6. La Chine	1	2	3	4	8
7. Le Japon	1	2	3	4	8

MENTIONS MULTIPLES : MAX3

[POSER À TOUS]

Q#3

Pour vous le Canada c'est avant tout :

Consigne enquêteur: Citer. Maximum trois réponses possibles. Coder les OUI

Prog : Rotation des items/ Code 98 exclusif et fixe

1. Les grands espaces et les beaux paysages
2. Un pays francophone
3. Un pays avec une forte culture anglo-saxonne
4. Un pays riche en matières premières
5. Un pays offrant d'intéressantes opportunités d'investissements
6. Un pays dynamique économiquement
7. Un pays au niveau de vie très élevé
8. Un pays où vous pourriez passer vos vacances ou même vous installer
98. Je ne sais pas

MENTIONS MULTIPLES : MAX5

[POSER À TOUS]

[ALÉATOIRE]

Q#4

Quels rapports avez-vous eus avec le Canada jusqu'à présent:

Consigne enquêteur: Citer. Plusieurs réponses possibles. Coder les OUI

Prog : Rotation des items sauf item 6 fixe et exclusif

1. Vous êtes déjà allé au Canada
2. Vous avez des proches qui sont déjà allés au Canada
3. Vous avez des proches (amis ou famille) qui sont allés vivre au Canada
4. Vous avez des amis ou de la famille canadiens
5. Vous avez déjà travaillé avec des Canadiens
6. Aucun rapport avec le Canada jusqu'à présent (Ne pas citer)

MENTIONS MULTIPLES : MAX5

[POSER À TOUS]

[ALÉATOIRE]

Q#5

Avez-vous déjà eu l'intention...

Consigne enquêteur: Citer. Plusieurs réponses possibles. Coder les OUI

Prog : Rotation des items

1. D'aller en vacances au Canada
2. De vous installer au Canada pour y habiter
3. De faire des affaires avec le Canada
4. De venir étudier au Canada
5. D'effectuer des investissements au Canada

MENTION SIMPLE

[POSER À TOUS]

[ALÉATOIRE]

Q#6

Je vais vous lire un certain nombre d'opinions que l'on peut entendre à propos **de l'économie du Canada**. Dites-moi pour chacune d'entre elles si elle correspond beaucoup, assez, pas vraiment ou pas du tout à l'image que vous avez du Canada?

Le Canada...

Consigne enquêteur: Citer. Une seule réponse possible par ligne

Prog : Rotation des items

	Correspond beaucoup	Correspond assez	Ne correspond pas vraiment	Ne correspond pas du tout	(Je ne sais pas) Ne pas citer
1. ... a des entreprises compétitives au niveau international	1	2	3	4	98
2. ... fournit des bonnes opportunités d'investissement	1	2	3	4	98
3. ... a des produits dont la qualité est reconnue au niveau mondial	1	2	3	4	98
4. ... est un pays qui a des entreprises qui sont à la fine pointe en matière de nouvelles	1	2	3	4	98

technologies					
5. ... est le pays d'origine de beaucoup de marques connues	1	2	3	4	98
6. ... a un haut niveau d'éducation et de recherche	1	2	3	4	98

MENTION SIMPLE

[POSER À TOUS]

[ALÉATOIRE]

Q#7

Je vais vous lire un certain nombre d'opinions que l'on peut entendre à propos **de la culture du Canada**. Dites-moi pour chacune d'entre elles si elle correspond beaucoup, assez, pas vraiment ou pas du tout à l'image que vous avez du Canada?

Le Canada...

Consigne enquêteur: Citer. Une seule réponse possible par ligne

Prog : Rotation des items

	Correspond beaucoup	Correspond assez	Ne correspond pas vraiment	Ne correspond pas du tout	(Je ne sais pas) Ne pas citer
1. ...est un pays qui s'illustre par ses artistes sur la scène internationale	1	2	3	4	98
2. ... est un pays avant-gardiste en matière culturelle	1	2	3	4	98
3. ... présente une scène artistique originale et/ou différente	1	2	3	4	98
4. ... est attendu culturellement en France	1	2	3	4	98

MENTION SIMPLE

[POSER À TOUS]

[ALÉATOIRE]

Q#8

Je vais vous lire un certain nombre d'opinions que l'on peut entendre à propos **du modèle social au Canada**. Dites-moi pour chacune d'entre elles si elle correspond beaucoup, assez, pas vraiment ou pas du tout à l'image que vous avez du Canada?

Le Canada...

Consigne enquêteur: Citer. Une seule réponse possible par ligne

Prog : Rotation des items

	Correspond beaucoup	Correspond assez	Ne correspond pas vraiment	Ne correspond pas du tout	(Je ne sais pas) Ne pas citer
1. ... donne sa chance à chacun	1	2	3	4	98
2. ... est respectueux de la diversité ethnique, linguistique, religieuse et sexuelle	1	2	3	4	98
4. ... est un pays attentif à ses communautés autochtones (amérindiens)	1	2	3	4	98
5. ... est un pays féministe	1	2	3	4	98
6. ...est un pays précurseur en matière d'égalité homme/femme					
7. ... est un pays innovant socialement	1	2	3	4	98
8. ... est un modèle qui peut inspirer la France	1	2	3	4	98

MENTION SIMPLE

[POSER À TOUS]

[ALÉATOIRE]

Q#9

Je vais maintenant vous lire un certain nombre d'opinions que l'on peut entendre à propos de **l'environnement** au Canada. Dites-moi pour chacune d'entre elles si elle correspond beaucoup, assez, pas vraiment ou pas du tout à l'image que vous avez du Canada?

Le Canada...

Consigne enquêteur: Citer. Une seule réponse possible par ligne

Prog : Rotation des items

	Correspond beaucoup	Correspond assez	Ne correspond pas vraiment	Ne correspond pas du tout	(Je ne sais pas) Ne pas citer
1. ... est un partenaire important de la lutte contre le réchauffement climatique	1	2	3	4	98
2. ... est un pays qui protège efficacement ses écosystèmes et son environnement	1	2	3	4	98
4. ... est un pays qui respecte des normes sanitaires exigeantes à l'image de l'Europe	1	2	3	4	98
5. ... est un pays qui produit des produits alimentaires de qualité	1	2	3	4	98

MENTIONS MULTIPLES : MAX 2

[POSER À TOUS]

[EN ORDRE]

Q#10

Parmi les pays producteurs suivants, avec quels pays préféreriez-vous voir la France importer son pétrole ?
Consigne enquêteur: Citer. Maximum Deux réponses possibles. Coder les OUI

1. L'Arabie Saoudite
2. La Chine
3. Les États-Unis
4. L'Irak
5. Le Canada
6. L'Iran
7. La Russie
98. Je ne sais pas (NE PAS CITER)?

MENTIONS MULTIPLES MAX = 3 CHOIX

[POSER À TOUS]

[ALÉATOIRE]

Q#11

Si vous deviez associer le Canada à une des activités suivantes, lesquelles choisiriez-vous? Vous pouvez en choisir trois.

Consigne enquêteur: Citer. Maximum trois réponses possibles. Coder les OUI

Prog : Rotation des items/ Code 98 exclusif et fixe

1. Les énergies renouvelables et les technologies environnementales
2. L'industrie informatique et les Nouvelles Technologies de l'Information
3. L'industrie aéronautique et aérospatiale
4. L'industrie médicale et pharmaceutique
5. L'agriculture et l'industrie agroalimentaire
6. L'industrie pétrolière et gazière
7. L'exploitation forestière et minière
8. L'industrie du cinéma
98. Je ne sais pas

MENTION SIMPLE

[POSER À TOUS]

[EN ORDRE]

Q#12

Direz-vous que le Canada est un partenaire économique très, assez, peu ou pas du tout important pour la France?

Consigne enquêteur: Citer. Une seule réponse possible

1. Très important
2. Assez important
3. Peu important
4. Pas du tout important
98. Je ne sais pas

MENTION SIMPLE

[POSER À TOUS]

[EN ORDRE]

Q#13

Seriez-vous très favorable, plutôt favorable, ni favorable, ni défavorable, plutôt défavorable ou très défavorable à ce que la France augmente ses échanges commerciaux avec le Canada?

Consigne enquêteur: Citer. Une seule réponse possible

1. Très favorable
2. Plutôt favorable
3. Ni favorable ni défavorable
4. Plutôt défavorable
5. Très défavorable
98. Je ne sais pas

MENTIONS MULTIPLES : MAX 3

[POSER À TOUS]

[ALÉATOIRE]

Q#14

Parmi les produits alimentaires suivants, quels sont les trois qui vous semblent être les plus fiables pour la consommation des Français?

Consigne enquêteur: Citer. Maximum trois réponses possibles. Coder les OUI

Prog : Rotation des items/ Code 98 exclusif et fixe

1. Les produits européens
2. Les produits canadiens
3. Les produits américains
4. Les produits britanniques
5. Les produits chinois
6. Les produits japonais
7. Les produits australiens
8. Les produits coréens
9. Les produits polonais
98. Je ne sais pas

Section B. Perception générale à l'égard du CETA

MENTION SIMPLE

[POSER À TOUS]

[ALÉATOIRE]

Q#15

Le Canada et l'Union Européenne ont conclu un partenariat commercial global, appelé CETA, qui est mis en œuvre depuis l'automne 2017.

Le CETA a levé la quasi-totalité des droits de douane sur les produits importés. Parmi la liste de produits suivants, quels sont les produits canadiens qui pourraient vous intéresser ?

Consigne enquêteur: Citer. Plusieurs réponses possibles. CODER LES OUI

Prog : Rotation des items

1. Les fruits et les légumes
2. Les viandes
3. Les poissons
4. Les fruits de mer (comme le homard)
5. Les céréales
6. Le sirop d'érable
7. Le textile et les vêtements
8. Les cosmétiques
9. Les vins et les spiritueux

MENTION SIMPLE

[POSER À TOUS]

[ALÉATOIRE]

Q#16

Je vais maintenant vous lire une série d'énoncés que vous avez pu entendre à propos du CETA. Pour chacun d'entre eux, j'aimerais que vous me disiez si vous êtes totalement en accord, plutôt en accord, plutôt en désaccord ou totalement en désaccord.

Le CETA...

Consigne enquêteur: Citer. Une seule réponse possible par ligne

Prog : Rotation des items

	Totalement en accord	Plutôt en accord	Ni en accord ni en désaccord	Plutôt en désaccord	Totalement en désaccord	(Je ne sais pas) Ne pas citer
1. ... offre des opportunités d'affaires pour les entreprises françaises	1	2	3	4	5	98
2. ... permettra d'ouvrir le marché nord-américain aux produits français	1	2	3	4	5	98
3. ... permettra de consolider le partenariat entre la France et le Canada	1	2	3	4	5	98
4. ... permettra aux Français d'avoir accès et de découvrir plus de produits canadiens	1	2	3	4	5	98
5. ... est une bonne chose	1	2	3	4	5	98

puisque cela facilitera la mobilité de la main-d'œuvre entre les deux pays						
--	--	--	--	--	--	--

MENTION SIMPLE

[POSER À TOUS]

[ALÉATOIRE]

Q#17

Pour chacun des éléments suivants, veuillez dire si cela améliore ou non votre perception du CETA.

Consigne enquêteur: Citer. Une seule réponse possible par ligne

Prog : Rotation des items

	Oui, améliore ma perception du CETA	Non, n'améliore pas ma perception du CETA	(Je ne sais pas) Ne pas citer
1. Il y a une quarantaine d'AOC et d'AOP françaises (fromages, lentilles, etc.) qui sont protégées par le CETA	1	2	98
2. Le CETA ouvre la possibilité pour les Français d'aller travailler temporairement au Canada	1	2	98
3. Avec le CETA, les investissements sont protégés par des cours composées de magistrats canadiens et européens, plutôt que des tribunaux d'arbitrage privés	1	2	98
4. Parmi les 70,000 fermes bovines canadiennes, seulement 36 se sont qualifiées pour exporter dans l'Union Européenne car elles répondent à ses normes sanitaires	1	2	98
5. Depuis la mise en œuvre	1	2	98

provisoire du CETA, les exportations françaises vers le Canada ont augmenté de 10%			
--	--	--	--

MENTION SIMPLE

[POSER À TOUS]

[ALÉATOIRE]

Q#18

Sur quels sujets désireriez-vous obtenir plus d'informations à propos du CETA?

Consigne enquêteur: Citer. Plusieurs réponses possibles. Coder les OUI

Prog : Rotation des items/ code 6 fixe et exclusif

1. Les normes et les questions sanitaires
2. L'environnement
3. Le droit et les lois qui s'appliquent
4. Les opportunités d'exportation pour la France
5. Les opportunités de travail temporaire au Canada
6. Aucun de ces sujets (NE PAS CITER)

Section C. Caractérisation Sociodémographique

Sexe

Âge

Profession

Région

Taille d'agglomération

Composition du foyer

Nombre d'enfants de moins de 15 ans vivant dans le foyer

Niveau d'études scolaires ou universitaires

Propriétaire ou locataire

Revenus mensuels nets du foyer avant impôt

Ceci conclut le sondage. Merci beaucoup de voter participation.

Annexe C – Tableaux croisés

QUOTASHABITAT													
No:1	SEXE			Tranche d'âge					QUOTASHABITAT				
BB1X	Total	Homme	Femme	18-24	25-34	35-45	50-64	65+	Rural	<20k	20-99k	100k +	Aggl. parisienne
HABI													
Total pondéré :	1006	479	527	104	159	261	253	229	228	175	137	301	165
Total absolu :	1005	479	526	86	128	226	277	288	240	167	123	295	180
Rural	228 23%	111 23%	116 22%	31 30%	34 21%	50 19%	72 29%	39 17%	228 100%	0 0%	0 0%	0 0%	0 0%
							+++	--	++++	----	----	----	----
Moins de 20 000	240 17%	119 18%	121 17%	28 5%	30 20%	45 19%	82 44	55 19%	240 0%	0 100%	0 0%	0 0%	0 0%
				---					----	++++	----	----	----
20 000 à 99 999	167 14%	82 15%	85 12%	4 10%	24 15%	42 14%	46 27	51 39	0 0%	167 0%	0 100%	0 0%	0 0%
									----	----	++++	----	----
100 000 et +	123 30%	64 29%	59 31%	7 36%	17 31%	30 26%	25 71	44 74	0 0%	0 0%	0 0%	301 100%	0 0%
									----	----	----	++++	----
Agglomération parisienne	295 16%	135 15%	160 18%	30 19%	39 12%	57 21%	77 38	92 33	0 0%	0 0%	0 0%	295 0%	0 100%
						++			----	----	----	----	++++
	180	79	101	17	18	52	47	46	0	0	0	0	180

QUOTASHABITAT													
No:2	QUOTASREGION2016												
	BB2X	Total	Ile- de- France	C.- Val de Loire	Bourg.- Franche- Comté	Normandie	N.- Pas- de- Calais- Picardie	Alsace- Champ.- Ardenne- Lorraine	Pays de la Loire	Bretagne	Aquit.- Limou.- Poitou- Charentes	Lang.- Rouss.- Midi- Pyrénées	Auv.- Rhône- Alpes
HABI													
Total pondéré	1006	187	40	44	53	93	88	57	52	95	92	123	80
Total absolu :	1005	204	30	46	50	93	79	65	44	85	99	130	80
Rural	228	7	15	17	23	19	24	23	17	31	22	23	6
	23%	4%	37%	39%	44%	20%	27%	40%	32%	33%	24%	19%	8%
		----		+++	++++			++++		++			---
	240	8	12	20	24	21	23	25	16	29	26	29	7
Moins de 20 000	175	11	8	7	9	15	14	11	16	27	21	22	13
	17%	6%	19%	15%	17%	16%	16%	19%	31%	28%	23%	18%	17%
		----							++	+++			
	167	13	5	7	8	15	13	13	13	23	22	22	13
20 000 à 99 999	137	3	8	8	9	16	16	5	7	10	18	23	14
	14%	2%	20%	17%	16%	17%	18%	9%	14%	10%	20%	19%	17%

	123	3	6	7	7	15	13	6	6	8	18	22	12
100 000 et +	301	0	10	13	12	43	34	18	12	27	30	55	47
	30%	0%	24%	29%	23%	46%	39%	32%	23%	29%	33%	45%	59%
		----				++++						++++	++++
	295	0	7	12	11	42	30	21	9	25	33	57	48
Agglomération parisienne	165	165	0	0	0	0	0	0	0	0	0	0	0
	16%	88%	0%	0%	0%	0%	0%	0%	0%	0%	0%	0%	0%
		+++++	--	---	---	----	----	----	----	----	----	----	----
	180	180	0	0	0	0	0	0	0	0	0	0	0

QUOTASHABITAT															
No.3 BB2X1	Total	Z5bCS8Inter								Quelle place occupez-vous dans le foyer ? (FOY1)					
		Chefs d'entreprise	Cadres et prof.	Professions interm.	Employés	Ouvriers	Retraités	Eleves Etudiants	Autres inactifs divers	vous vivez seul	un membre du couple	l'unique parent du foyer	un enfant de la famille	un ami ou un parent	autres
HABI															
Total pondéré :	1006	42	141	148	146	125	288	74	41	355	536	40	62	5	9
Total absolu :	1005	33	141	147	122	110	353	61	38	360	543	37	52	5	8
Rural	228 23%	18 43% +++	21 15% --	36 25%	36 25%	31 24%	54 19%	20 26%	11 28%	67 19%	132 25%	7 18%	18 28%	0 0%	4 41%
	240	15	21	39	35	29	72	18	11	72	141	7	17	0	3
Moins de 20 000	175 17%	5 13%	18 13%	32 22%	31 21%	26 20%	54 19%	3 4%	6 13%	56 16%	107 20%	6 15%	5 8%	0 0%	1 11%
	167	4	17	30	24	22	64	2	4	57	101	4	4	0	1
20 000 à 99 999	137 14%	3 7%	17 12%	12 8%	20 14%	25 20%	46 16%	9 12%	6 14%	48 14%	75 14%	4 9%	9 14%	0 0%	1 13%
	123	2	15	10	15	20	50	6	5	43	70	3	6	0	1
100 000 et +	301 30%	8 19%	47 33%	40 27%	42 29%	30 24%	94 33%	28 37%	12 30%	120 34%	145 27%	13 32%	20 32%	3 68%	1 15%
	295	6	45	39	33	25	113	22	12	117	145	13	16	3	1
Agglomération parisienne	165 16%	7 18%	38 27% ++++	27 19%	17 12%	14 11%	39 14%	16 21%	6 14%	64 18%	77 14%	10 26%	11 17%	2 32%	2 20%
	180	6	43	29	15	14	54	13	6	71	86	10	9	2	2

QUOTASHABITAT													
No:4 BB2X2	Total	Z8c CS7 PRM							NB PERSONNES (Z9)				
		Chefs d'entreprise	Cadres et prof.	Professions interm.	Employés	Ouvriers	Retraités	Autres inactifs	1	2	3	4+	
HABI													
Total pondéré	1006	68	124	150	111	184	315	54	361	317	124	204	
Total absolu :	1005	52	132	149	88	160	380	44	367	336	118	184	
Rural	228	30	17	45	22	41	63	11	68	80	26	54	
	23%	44%	13%	30%	20%	22%	20%	21%	19%	25%	21%	27%	
		++++	---	++					--				
	240	24	19	48	20	39	81	9	73	88	27	52	
Moins de 20 000	175	9	16	27	19	40	58	4	57	52	32	34	
	17%	13%	13%	18%	18%	22%	19%	8%	16%	17%	26%	17%	
											++		
	167	6	17	25	15	33	68	3	58	53	28	28	
20 000 à 99 999	137	5	12	16	18	34	47	5	49	52	14	22	
	14%	8%	10%	10%	16%	18%	15%	9%	14%	16%	11%	11%	
	123	4	12	13	13	26	51	4	44	51	11	17	
100 000 et +	301	11	47	33	39	43	104	24	122	93	32	54	
	30%	16%	38%	22%	35%	23%	33%	45%	34%	29%	25%	27%	
		--	++	--	--	--		++	++				
	295	8	47	32	29	37	122	20	120	98	29	48	
Agglomération parisienne	165	13	32	29	13	27	43	9	65	39	21	40	
	16%	19%	26%	19%	12%	14%	14%	17%	18%	12%	17%	20%	
			+++							--			
	180	10	37	31	11	25	58	8	72	46	23	39	

QUOTASHABITAT																									
No:5	Total	Enfants <15 (Z10)		Niveau étude foyer (Z11)					Niveau étude répondant (Z12)					Vous habitez (Z13)		Occupation logement (Z14)					Revenus (Z101)				
		0	1+	Aucun diplôme / Certificat d'Etudes primaire	BEPC - Brevet des collèges	CAP / BEP	BAC	BAC +2 et plus	Aucun diplôme / Certificat d'Etudes primaire	BEPC - Brevet des collèges	CAP / BEP	BAC	BAC +2 et plus	Maison individuelle	Immeuble collectif	Propriétaire	Locataire	Logé gratuitement	NSP	Moins de 1 500 Euros	De 1 500 à 2 499 Euros	De 2 500 à 3 499 Euros	Plus de 3 500 Euros	NSP	
BB3																									
HABI																									
Total pondéré :	1006	802	204	59	75	167	262	443	62	79	172	264	429	721	285	684	286	31	5	194	302	177	180	153	
Total absolu :	1005	827	178	64	77	165	260	439	65	81	170	260	429	734	271	711	260	28	6	188	301	178	185	153	
Rural	228 23%	178 22%	50 24%	14 23%	10 13%	42 25%	74 28%	88 20%	14 23%	12 15%	46 27%	70 27%	85 20%	193 27%	35 12%	179 26%	38 13%	10 34%	0 0%	35 18%	80 26%	35 20%	38 21%	39 25%	
	240	194	46	16	--	43 ++	79 ++	91	16	13	47	76	88	207 ++++	33 ----	193 ++++	37 ----	10	0	38	84	38	39	41	
Moins de 20 000	175 17%	127 16%	48 23%	10 18%	12 17%	39 23%	50 19%	63 14%	10 17%	13 16%	36 21%	51 19%	64 15%	142 20%	33 11%	127 19%	47 16%	0 0%	1 17%	39 20%	50 16%	39 22%	28 16%	19 13%	
	167	128	39	11	--	35 ++	48 --	61	11	12	33	49	62	136 +++	31 ---	125	41	0	1	37	48	34	28	20	
20 000 à 99 999	137 14%	115 14%	22 11%	9 15%	11 15%	26 15%	39 15%	52 12%	9 15%	11 14%	23 13%	44 16%	50 12%	103 14%	34 12%	85 12%	47 16%	5 18%	0 0%	20 10%	48 16%	21 12%	22 12%	25 17%	
	123	106	17	8	11	23	35	46	8	11	21	38	45	95	28	80	39	4	0	17	42	20	21	23	
100 000 et +	301 30%	253 32%	48 24%	19 32%	33 45%	40 24%	67 25%	142 32%	20 33%	34 43%	44 25%	66 25%	137 32%	188 26%	113 40%	190 28%	100 35%	9 30%	2 40%	68 35%	87 29%	49 28%	56 31%	42 27%	
	295	254	41	20	34 +++	41	63	137	21	35 +++	44	62	133	189 ----	106 ++++	196	89	8	2	63	86	50	57	39	
Agglomération parisienne	165 16%	129 16%	36 18%	7 12%	8 11%	21 12%	33 13%	96 22%	7 12%	9 12%	23 14%	34 13%	92 21%	95 13%	70 25%	102 15%	56 19%	6 19%	2 43%	32 16%	38 12%	33 19%	35 20%	28 18%	
	180	145	35	9	9	23	35	104	9	10	25	35	101	107 ----	73 ++++	117	54	6	3	33	41	36	40	30	

QUOTASREGION2016													
No:6 BB1X	Total	SEXE		Tranche d'âge					QUOTASHABITAT				
		Homme	Femme	18-24	25-34	35-45	50-64	65+	Rural	<20k	20-99k	100k +	Aggl. parisienne
REGIO													
Total pondéré :	1006	479	527	104	159	261	253	229	228	175	137	301	165
Total absolu :	1005	479	526	86	128	226	277	288	240	167	123	295	180
Ile-de-France	187	83	105	24	22	62	43	36	7	11	3	0	165
	19%	17%	20%	23%	14%	24%	17%	16%	3%	7%	3%	0%	100%
						++			----	----	----	----	++++
	204	90	114	21	20	59	53	51	8	13	3	0	180
Centre-Val de Loire	40	22	18	5	5	14	7	9	15	8	8	10	0
	4%	5%	4%	5%	3%	5%	3%	4%	7%	4%	6%	3%	0%
									++				---
	30	16	14	3	3	9	6	9	12	5	6	7	0
Bourgogne-Franche-Comté	44	16	28	5	2	15	13	9	17	7	8	13	0
	4%	3%	5%	4%	1%	6%	5%	4%	8%	4%	6%	4%	0%
									+++				---
	46	16	30	4	2	13	15	12	20	7	7	12	0
Normandie	53	25	28	8	11	10	13	12	23	9	9	12	0
	5%	5%	5%	7%	7%	4%	5%	5%	10%	5%	6%	4%	0%
									++++				----
	50	23	27	6	8	8	14	14	24	8	7	11	0
Nord-Pas-de-Calais-Picardie	93	49	44	8	16	26	20	23	19	15	16	43	0
	9%	10%	8%	8%	10%	10%	8%	10%	8%	9%	12%	14%	0%
												++++	---
	93	50	43	7	13	22	22	29	21	15	15	42	0
Alsace-Champagne-Ardenne-Lorraine	88	43	45	10	14	16	26	22	24	14	16	34	0
	9%	9%	9%	9%	9%	6%	10%	10%	10%	8%	11%	11%	0%

	79	40	39	7	10	12	26	24	23	13	13	30	0
Pays de la Loire	57	28	29	5	9	12	15	16	23	11	5	18	0
	6%	6%	6%	5%	6%	5%	6%	7%	10%	6%	4%	6%	0%
									+++				----
	65	32	33	5	8	12	18	22	25	13	6	21	0
Bretagne	52	24	28	1	14	6	16	15	17	16	7	12	0
	5%	5%	5%	1%	9%	2%	6%	6%	7%	9%	5%	4%	0%
					++	--				+++			----
	44	22	22	1	9	4	15	15	16	13	6	9	0
Aquitaine-Limousin-Poitou-Charentes	95	51	44	10	12	20	33	20	31	27	10	27	0
	9%	11%	8%	10%	7%	8%	13%	9%	14%	16%	7%	9%	0%
							++		++	+++			----
	85	45	40	7	9	16	31	22	29	23	8	25	0
Languedoc-Roussillon-Midi-Pyrénées	92	48	44	8	22	27	17	18	22	21	18	30	0
	9%	10%	8%	8%	14%	10%	7%	8%	10%	12%	13%	10%	0%
					++								----
	99	51	48	8	20	25	21	25	26	22	18	33	0

QUOTASREGION2016													
No:6	Total	SEXE		Tranche d'âge					QUOTASHABITAT				
BB1X		Homme	Femme	18-24	25-34	35-45	50-64	65+	Rural	<20k	20-99k	100k +	Aggl. parisienne
REGIO													
Total pondéré :	1006	479	527	104	159	261	253	229	228	175	137	301	165
Total absolu :	1005	479	526	86	128	226	277	288	240	167	123	295	180
Auvergne- Rhône-Alpes	123 12%	52 11%	71 14%	13 13%	17 11%	29 11%	35 14%	28 12%	23 10%	22 12%	23 17%	55 18%	0 0%
	130	56	74	11	15	26	40	38	29	22	22	57 ++++	0 ----
Provence- Alpes-Côte d'Azur	80 8%	39 8%	42 8%	7 7%	14 9%	24 9%	14 6%	21 9%	6 3%	13 8%	14 10%	47 16%	0 0%
	80	38	42	6	11	20	16	27	7 ----	13	12	48 ++++	0 ----

QUOTASREGION2016													
No:7	QUOTASREGION2016												
BB2X	Total	Ile- de- France	C.- Val de Loire	Bourg- Franche- Comté	Normandie	N.- Pas- de- Calais- Picardie	Alsace- Champ- Ardenne- Lorraine	Pays de la Loire	Bretagne	Aquit.- Limou.- Poitou- Charentes	Lang.- Rouss.- Midi- Pyrénées	Auv.- Rhône- Alpes	Prov.- Alpes- Côte d'Azur
REGIO													
Total pondéré :	1006	187	40	44	53	93	88	57	52	95	92	123	80
Total absolu :	1005	204	30	46	50	93	79	65	44	85	99	130	80
Ile-de-France	187	187	0	0	0	0	0	0	0	0	0	0	0
	19%	100%	0%	0%	0%	0%	0%	0%	0%	0%	0%	0%	0%
		++++	---	---	---	---	---	---	---	---	---	---	---
	204	204	0	0	0	0	0	0	0	0	0	0	0
Centre-Val de Loire	40	0	40	0	0	0	0	0	0	0	0	0	0
	4%	0%	100%	0%	0%	0%	0%	0%	0%	0%	0%	0%	0%
		---	++++	---	---	---	---	---	---	---	---	---	---
	30	0	30	0	0	0	0	0	0	0	0	0	0
Bourgogne-Franche-Comté	44	0	0	44	0	0	0	0	0	0	0	0	0
	4%	0%	0%	100%	0%	0%	0%	0%	0%	0%	0%	0%	0%
		---	---	++++	---	---	---	---	---	---	---	---	---
	46	0	0	46	0	0	0	0	0	0	0	0	0
Normandie	53	0	0	0	53	0	0	0	0	0	0	0	0
	5%	0%	0%	0%	100%	0%	0%	0%	0%	0%	0%	0%	0%
		---	---	---	++++	---	---	---	---	---	---	---	---
	50	0	0	0	50	0	0	0	0	0	0	0	0
Nord-Pas-de-Calais-Picardie	93	0	0	0	0	93	0	0	0	0	0	0	0
	9%	0%	0%	0%	0%	100%	0%	0%	0%	0%	0%	0%	0%
		---	---	---	---	++++	---	---	---	---	---	---	---
	93	0	0	0	0	93	0	0	0	0	0	0	0
Alsace-Champagne-Ardenne-Lorraine	88	0	0	0	0	0	88	0	0	0	0	0	0
	9%	0%	0%	0%	0%	0%	100%	0%	0%	0%	0%	0%	0%
		---	---	---	---	---	++++	---	---	---	---	---	---
	79	0	0	0	0	0	79	0	0	0	0	0	0
Pays de la Loire	57	0	0	0	0	0	0	57	0	0	0	0	0
	6%	0%	0%	0%	0%	0%	0%	100%	0%	0%	0%	0%	0%
		---	---	---	---	---	---	++++	---	---	---	---	---
	65	0	0	0	0	0	0	65	0	0	0	0	0
Bretagne	52	0	0	0	0	0	0	0	52	0	0	0	0
	5%	0%	0%	0%	0%	0%	0%	0%	100%	0%	0%	0%	0%
		---	---	---	---	---	---	---	++++	---	---	---	---
	44	0	0	0	0	0	0	0	44	0	0	0	0
Aquitaine-Limousin-Poitou-Charentes	95	0	0	0	0	0	0	0	0	95	0	0	0
	9%	0%	0%	0%	0%	0%	0%	0%	0%	100%	0%	0%	0%
		---	---	---	---	---	---	---	---	++++	---	---	---
	85	0	0	0	0	0	0	0	0	85	0	0	0

QUOTASREGION2016													
No:7	QUOTASREGION2016												
BB2X	Total	Ile- de- France	C.- Val de Loire	Bourg.- Franche- Comté	Normandie	N.- Pas- de- Calais- Picardie	Alsace- Champ.- Ardenne- Lorraine	Pays de la Loire	Bretagne	Aquit.- Limou.- Poitou- Charentes	Lang.- Rouss.- Midi- Pyrénées	Auv.- Rhône- Alpes	Prov.- Alpes- Côte d'Azur
REGIO													
Total pondéré :	1006	187	40	44	53	93	88	57	52	95	92	123	80
Total absolu :	1005	204	30	46	50	93	79	65	44	85	99	130	80
Languedoc- Roussillon-	92	0	0	0	0	0	0	0	0	0	92	0	0
Midi- Pyrénées	9%	0%	0%	0%	0%	0%	0%	0%	0%	0%	100%	0%	0%
Auvergne- Rhône-Alpes	99	0	0	0	0	0	0	0	0	0	99	0	0
Provence- Alpes-Côte d'Azur	123	0	0	0	0	0	0	0	0	0	0	123	0
	12%	0%	0%	0%	0%	0%	0%	0%	0%	0%	0%	100%	0%
	130	0	0	0	0	0	0	0	0	0	0	130	0
	80	0	0	0	0	0	0	0	0	0	0	0	80
	8%	0%	0%	0%	0%	0%	0%	0%	0%	0%	0%	0%	100%
	80	0	0	0	0	0	0	0	0	0	0	0	80

QUOTASREGION2016															
No:8	BB2X1	Total	Z5bCS8Inter							Quelle place occupez-vous dans le foyer ? (FOY1)					
			Chefs d'entreprise	Cadres et prof.	Professions interm.	Employés	Ouvriers	Retraités	Eleves Etudiants	Autres inactifs divers	vous vivez seul	un membre du couple	l'unique parent du foyer	un enfant de la famille	un ami ou un parent
REGIO															
Total pondéré :	1006	42	141	148	146	125	288	74	41	355	536	40	62	5	9
Total absolu :	1005	33	141	147	122	110	353	61	38	360	543	37	52	5	8
Ile-de-France	187 19%	9 21%	40 29% +++	31 21%	20 13%	18 14%	44 15%	17 24%	8 20%	69 19%	91 17%	10 26%	14 22%	2 32%	2 20%
Centre-Val de Loire	204 4%	7 3%	45 6%	33 0%	18 4%	17 4%	61 4%	15 8%	8 3%	77 3%	101 5%	10 0%	12 5%	2 0%	2 0%
Bourgogne-Franche-Comté	40 4%	1 3%	8 2%	0 7%	6 4%	5 3%	11 5%	6 8%	1 6%	12 4%	25 5%	0 0%	3 8%	0 0%	0 0%
Normandie	30 4%	1 3%	5 2%	0 7%	4 4%	4 3%	11 5%	4 8%	1 6%	10 4%	18 5%	0 0%	2 8%	0 0%	0 0%
Nord-Pas-de-Calais-Picardie	44 4%	1 3%	3 2%	10 7%	5 4%	4 3%	13 5%	6 8%	2 6%	15 4%	25 5%	0 0%	5 8%	0 0%	0 0%
Alsace-Champagne-Ardenne-Lorraine	46 5%	1 7%	3 5%	10 6%	5 2%	3 6%	17 6%	5 9%	2 5%	16 6%	24 5%	2 6%	3 4%	1 19%	2 26%
Pays de la Loire	53 9%	3 6%	7 7%	8 8%	2 10%	7 14%	16 9%	7 10%	2 11%	20 9%	24 10%	2 9%	3 9%	1 0%	2 0%
Bretagne	93 9%	2 6%	10 7%	12 8%	12 10%	15 14%	32 9%	6 10%	4 9%	31 11%	54 8%	3 0%	5 10%	0 29%	0 14%
Aquitaine-Limousin-Poitou-Charentes	88 9%	0 0%	5 4%	14 9%	15 10%	18 14%	29 10%	3 4%	4 9%	38 11%	42 8%	0 0%	6 10%	1 29%	1 14%
	79	0	5	12	11	14	32	2	3	34	39	0	4	1	1
	57 6%	6 13%	6 4%	8 5%	9 6%	7 5%	17 6%	4 6%	0 0%	17 5%	36 7%	1 2%	3 5%	0 0%	0 0%
	65	5	7	9	10	6	24	4	0	20	41	1	3	0	0
	52 5%	2 4%	6 5%	7 5%	9 6%	4 3%	22 8%	1 2%	0 0%	22 6%	21 4%	6 14%	1 2%	0 0%	2 26%
	44	1	5	6	6	3	22	1	0	18	19	4	1	0	2
	95 9%	4 10%	14 10%	15 10%	16 11%	7 6%	31 11%	1 2%	6 15%	30 8%	61 11%	1 2%	3 4%	1 20%	0 0%
	85	3	13	13	12	6	32	1	5	26	55	1	2	1	0

QUOTASREGION2016															
No:8	BB2X1	Total	Z5bCS8Inter							Quelle place occupez-vous dans le foyer ? (FOY1)					
			Chefs d'entreprise	Cadres et prof.	Professions interm.	Employés	Ouvriers	Retraités	Eleves Etudiants	Autres inactifs divers	vous vivez seul	un membre du couple	l'unique parent du foyer	un enfant de la famille	un ami ou un parent
REGIO															
Total pondéré :	1006	42	141	148	146	125	288	74	41	355	536	40	62	5	9
Total absolu :	1005	33	141	147	122	110	353	61	38	360	543	37	52	5	8
Languedoc-Roussillon-Midi-Pyrénées	92 9%	5 13%	13 10%	12 8%	14 10%	16 13%	22 8%	5 7%	4 10%	30 8%	53 10%	3 8%	5 8%	0 0%	1 13%
Auvergne-Rhône-Alpes	99	5	14	13	12	16	30	5	4	31	58	4	5	0	1
Provence-Alpes-Côte d'Azur	123 12%	5 12%	16 11%	20 14%	20 14%	11 9%	35 12%	11 15%	4 11%	42 12%	65 12%	7 18%	8 13%	0 0%	0 0%
	130	4	16	21	18	11	46	9	5	46	70	7	7	0	0
	80 8%	3 7%	12 9%	10 7%	15 10%	11 9%	21 7%	4 6%	4 10%	29 8%	40 7%	6 14%	6 9%	0 0%	0 0%
	80	2	12	10	12	9	27	4	4	31	39	5	5	0	0

QUOTASREGION2016													
No.9 BB2X2	Total	Z8c CS7 PRM							NB PERSONNES (Z9)				
		Chefs d'entreprise	Cadres et prof.	Professions intern.	Employés	Ouvriers	Retraités	Autres inactifs	1	2	3	4+	
REGIO													
Total pondéré	1006	68	124	150	111	184	315	54		361	317	124	204
Total absolu :	1005	52	132	149	88	160	380	44		367	336	118	184
Ile-de-France	187	15	37	30	14	34	49	10		70	45	24	48
	19%	21%	29%	20%	12%	18%	15%	19%		19%	14%	19%	24%
			++++								--		++
	204	11	42	32	12	32	66	9		78	53	26	47
Centre-Val de Loire	40	3	3	0	4	11	14	6		12	13	6	10
	4%	5%	2%	0%	3%	6%	5%	11%		3%	4%	5%	5%
				---				+++					
	30	2	2	0	2	7	13	4		10	10	4	6
Bourgogne-Franche-Comté	44	4	7	7	7	4	13	3		15	15	8	7
	4%	6%	6%	5%	6%	2%	4%	5%		4%	5%	6%	3%
	46	3	8	7	5	4	17	2		16	16	8	6
Normandie	53	3	5	10	7	8	16	4		20	19	7	6
	5%	4%	4%	7%	6%	4%	5%	7%		6%	6%	6%	3%
	50	2	5	9	5	7	19	3		20	19	6	5
Nord-Pas-de-Calais-Picardie	93	3	9	12	12	24	28	5		33	33	11	16
	9%	4%	7%	8%	11%	13%	9%	10%		9%	10%	9%	8%
	93	2	9	12	10	21	35	4		32	35	11	15
Alsace-Champagne-Ardenne-Lorraine	88	1	4	14	6	25	32	7		38	28	6	16
	9%	2%	3%	9%	6%	13%	10%	12%		10%	9%	5%	8%
			--			++							
	79	1	4	12	4	19	34	5		34	28	5	12
Pays de la Loire	57	6	5	12	7	7	19	1		18	17	6	16
	6%	8%	4%	8%	7%	4%	6%	2%		5%	5%	5%	8%
	65	5	6	13	7	7	26	1		21	20	8	16
Bretagne	52	4	5	9	5	4	24	1		22	20	9	1
	5%	5%	4%	6%	5%	2%	8%	3%		6%	6%	7%	1%
							++						---
	44	2	4	7	3	3	24	1		18	19	6	1
Aquitaine-Limousin-Poitou-Charentes	95	8	12	16	10	12	33	5		31	33	9	23
	9%	12%	10%	11%	9%	7%	10%	9%		8%	10%	7%	11%
	85	6	11	14	7	9	34	4		27	32	8	18
Languedoc-Roussillon-Midi-Pyrénées	92	9	14	13	10	20	23	3		30	32	13	16
	9%	13%	12%	9%	9%	11%	7%	6%		8%	10%	11%	8%
	99	8	16	14	8	19	31	3		31	37	14	17

QUOTASREGION2016													
No.9	BB2X2	Total	Z8c CS7 PRM						NB PERSONNES (Z9)				
			Chefs d'entreprise	Cadres et prof.	Professions interm.	Employés	Ouvriers	Retraités	Autres inactifs	1	2	3	4+
REGIO													
Total pondéré :	1006	68	124	150	111	184	315	54	361	317	124	204	
Total absolu :	1005	52	132	149	88	160	380	44	367	336	118	184	
Auvergne- Rhône-Alpes	123 12%	10 14%	13 11%	17 12%	17 16%	21 11%	40 13%	5 9%	45 12%	38 12%	12 10%	28 14%	
	130	7	14	18	15	20	52	4	49	44	11	26	
Provence- Alpes-Côte d'Azur	80 8%	4 6%	10 8%	12 8%	12 11%	15 8%	24 7%	4 7%	29 8%	22 7%	12 9%	17 8%	
	80	3	11	11	10	12	29	4	31	23	11	15	

QUOTASREGION2016																								
No:10	Total	Enfants <15 (Z10)		Niveau étude foyer (Z11)					Niveau étude répondant (Z12)					Vous habitez (Z13)		Occupation logement (Z14)				Revenus (Z101)				
		0	1+	Aucun diplôme / Certificat d'Etudes primaire	BEPC - Brevet des collèges	CAP / BEP	BAC	BAC +2 et plus	Aucun diplôme / Certificat d'Etudes primaire	BEPC - Brevet des collèges	CAP / BEP	BAC	BAC +2 et plus	Maison individuelle	Immeuble collectif	Propriétaire	Locataire	Logé gratuitement	NSP	Moins de 1 500 Euros	De 1 500 à 2 499 Euros	De 2 500 à 3 499 Euros	Plus de 3 500 Euros	NSP
BB3																								
REGIO																								
Total pondéré :	1006	802	204	59	75	167	262	443	62	79	172	264	429	721	285	684	286	31	5	194	302	177	180	153
Total absolu :	1005	827	178	64	77	165	260	439	65	81	170	260	429	734	271	711	260	28	6	188	301	178	185	153
Ile-de-France	187 19%	143 18%	45 22%	8 14%	9 12%	25 15%	40 15%	105 24%	8 13%	10 13%	29 17%	41 15%	99 23%	110 15%	77 27%	118 17%	60 21%	7 22%	2 43%	39 20%	43 14%	34 19%	41 23%	30 20%
	204	161	43	10	10	27	43	114	10	11	30	43	110	124	80	134	60	7	3	40	47	38	46	33
Centre-Val de Loire	40 4%	29 4%	11 5%	7 11%	7 9%	6 4%	9 3%	12 3%	7 11%	8 10%	8 5%	6 2%	12 3%	36 5%	4 1%	28 4%	11 4%	1 4%	0 0%	6 3%	12 4%	10 6%	5 3%	8 5%
	30	23	7	6	5	5	6	8	6	6	6	4	8	27	3	22	7	1	0	5	10	7	3	5
Bourgogne-Franche-Comté	44 4%	39 5%	6 3%	2 4%	7 10%	5 3%	14 5%	16 4%	2 4%	8 10%	5 3%	13 5%	16 4%	37 5%	7 3%	34 5%	11 4%	0 0%	0 0%	10 5%	14 5%	6 3%	8 4%	7 5%
	46	41	5	3	7	6	13	17	3	8	6	12	17	39	7	36	10	0	0	10	14	7	8	7
Normandie	53 5%	40 5%	13 6%	4 7%	3 5%	8 5%	16 6%	21 5%	6 9%	3 4%	8 5%	16 6%	19 4%	36 5%	17 6%	29 4%	19 7%	4 12%	1 17%	8 4%	18 6%	7 4%	12 6%	9 6%
	50	40	10	5	4	8	15	18	6	4	8	15	17	34	16	29	17	3	1	8	17	7	10	8
Nord-Pas-de-Calais-Picardie	93 9%	79 10%	14 7%	5 8%	5 7%	15 9%	22 9%	45 10%	6 10%	2 3%	19 11%	25 9%	41 10%	71 10%	23 8%	66 10%	27 9%	1 3%	0 0%	13 7%	34 11%	16 9%	18 10%	12 8%
	93	80	13	6	5	15	23	44	7	2	18	25	41	73	20	68	24	1	0	12	33	16	19	13
Alsace-Champagne-Ardenne-Lorraine	88 9%	76 9%	12 6%	6 10%	12 15%	23 14%	21 8%	26 6%	5 8%	14 18%	21 12%	22 8%	26 6%	66 9%	22 8%	59 9%	23 8%	5 17%	0 0%	19 10%	28 9%	14 8%	10 5%	17 11%
	79	70	9	6	11	22	18	22	5	14	19	18	23	60	19	56	19	4	0	17	26	12	9	15
Pays de la Loire	57 6%	43 5%	14 7%	4 6%	4 5%	9 6%	15 6%	26 6%	4 6%	4 5%	10 6%	14 5%	25 6%	49 7%	9 3%	41 6%	15 5%	2 6%	0 0%	8 4%	20 7%	9 5%	11 6%	10 6%
	65	51	14	4	5	10	17	29	4	5	11	17	28	55	10	47	16	2	0	9	23	10	12	11
Bretagne	52 5%	47 6%	5 3%	2 4%	1 1%	13 8%	10 4%	26 6%	4 6%	1 1%	10 6%	12 4%	26 6%	38 5%	14 5%	37 5%	14 5%	0 0%	1 27%	16 8%	13 4%	5 3%	13 7%	4 3%
	44	41	3	2	1	11	9	21	3	1	9	10	21	34	10	32	11	0	1	12	12	4	12	4

QUOTASREGION2016																									
No:10	Total	Enfants <15 (Z10)		Niveau étude foyer (Z11)					Niveau étude répondant (Z12)					Vous habitez (Z13)		Occupation logement (Z14)					Revenus (Z101)				
		0	1+	Aucun diplôme / Certificat d'Etudes primaire	BEPC - Brevet des collèges	CAP / BEP	BAC	BAC +2 et plus	Aucun diplôme / Certificat d'Etudes primaire	BEPC - Brevet des collèges	CAP / BEP	BAC	BAC +2 et plus	Maison individuelle	Immeuble collectif	Propriétaire	Locataire	Logé gratuitement	NSP	Moins de 1 500 Euros	De 1 500 à 2 499 Euros	De 2 500 à 3 499 Euros	Plus de 3 500 Euros	NSP	
BB3																									
REGIO																									
Total pondéré :	1006	802	204	59	75	167	262	443	62	79	172	264	429	721	285	684	286	31	5	194	302	177	180	153	
Total absolu :	1005	827	178	64	77	165	260	439	65	81	170	260	429	734	271	711	260	28	6	188	301	178	185	153	
Aquitaine-Limousin-Poitou-Charentes	95	78	17	6	6	17	32	35	6	8	17	31	34	72	23	65	28	2	0	14	30	21	18	11	
	9%	10%	8%	10%	8%	10%	12%	8%	10%	10%	10%	12%	8%	10%	8%	9%	10%	7%	0%	7%	10%	12%	10%	7%	
Languedoc-Roussillon-Midi-Pyrénées	85	72	13	6	6	15	27	31	6	8	15	26	30	66	19	60	23	2	0	12	27	18	17	11	
	9%	9%	9%	6%	9%	5%	14%	8%	5%	8%	5%	13%	9%	10%	6%	10%	8%	10%	13%	11%	10%	7%	7%	11%	
Auvergne-Rhône-Alpes	92	74	18	3	7	9	35	38	3	6	9	35	39	75	18	67	22	3	1	21	29	12	13	17	
	9%	9%	9%	6%	9%	5%	14%	8%	5%	8%	5%	13%	9%	10%	6%	10%	8%	10%	13%	11%	10%	7%	7%	11%	
	99	81	18	3	8	9	38	41	3	7	9	37	43	81	18	74	21	3	1	22	32	12	15	18	
	123	92	31	6	9	21	31	56	5	8	23	32	54	77	46	85	35	4	0	23	39	29	15	16	
	12%	11%	15%	10%	12%	13%	12%	13%	8%	10%	13%	12%	13%	11%	16%	12%	12%	11%	0%	12%	13%	17%	8%	11%	
	130	103	27	7	10	23	34	56	6	9	25	35	55	85	45	95	32	3	0	24	41	33	16	16	
	80	62	19	6	5	14	17	39	6	6	14	18	37	55	25	56	22	2	0	17	20	14	18	11	
	8%	8%	9%	10%	6%	8%	7%	9%	9%	7%	8%	7%	9%	8%	9%	8%	8%	8%	0%	9%	7%	8%	10%	7%	
	80	64	16	6	5	14	17	38	6	6	14	18	36	56	24	58	20	2	0	17	19	14	18	12	

No:11 BB1X	Total	SEXE		Tranche d'âge					QUOTASHABITAT				
		Homme	Femme	18-24	25-34	35-45	50-64	65+	Rural	<20k	20-99k	100k +	Aggl. parisienne
SEXE													
Total pondéré :	1006	479	527	104	159	261	253	229	228	175	137	301	165
Total absolu :	1005	479	526	86	128	226	277	288	240	167	123	295	180
Un homme	479 48%	479 100% ++++	0 0% ----	58 56%	87 55%	137 52%	117 46%	80 35%	111 49%	85 49%	71 52%	139 46%	72 44%
	479	479	0	48	73	122	132	104	119	82	64	135	79
Une femme	527 52%	0 0% ----	527 100% ++++	46 44%	72 45%	124 48%	136 54%	148 65%	116 51%	90 51%	66 48%	162 54%	93 56%
	526	0	526	38	55	104	145	184	121	85	59	160	101

No:12	QUOTASREGION2016													
	BB2X	Total	Ile- de- France	C.- Val de Loire	Bourg.- Franche- Comté	Normandie	N.- Pas- de- Calais- Picardie	Alsace- Champ.- Ardenne- Lorraine	Pays de la Loire	Bretagne	Aquit.- Limou.- Poitou- Charentes	Lang.- Rouss.- Midi- Pyrénées	Auv.- Rhône- Alpes	Prov.- Alpes- Côte d'Azur
SEXE														
Total pondéré :	1006	187	40	44	53	93	88	57	52	95	92	123	80	
Total absolu :	1005	204	30	46	50	93	79	65	44	85	99	130	80	
Un homme	479 48%	83 44%	22 54%	16 36%	25 47%	49 52%	43 49%	28 49%	24 46%	51 54%	48 52%	52 42%	39 48%	
Une femme	479 52%	90 56%	16 46%	16 64%	23 53%	50 48%	40 51%	32 51%	22 54%	45 46%	51 48%	56 58%	38 52%	
	526	114	14	30	27	43	39	33	22	40	48	74	42	

No:13 BB2X1	Total	Z5bCS8Inter								Quelle place occupez-vous dans le foyer ? (FOY1)					
		Chefs d'entreprise	Cadres et prof.	Professions interm.	Employés	Ouvriers	Retraités	Eleves Etudiants	Autres inactifs divers	vous vivez seul	un membre du couple	l'unique parent du foyer	un enfant de la famille	un ami ou un parent	autres
SEXE															
Total pondéré :	1006	42	141	148	146	125	288	74	41	355	536	40	62	5	9
Total absolu :	1005	33	141	147	122	110	353	61	38	360	543	37	52	5	8
Un homme	479 48%	28 66%	79 56%	80 54%	38 26%	103 82%	109 38%	38 52%	5 12%	159 45%	272 51%	7 17%	35 57%	0 0%	6 66%
	479	22 ++	81 ++	81 ----	32 ----	91 ++++	136 ----	32 ----	4 ----	158	279 ++	7 ----	30	0	5
Une femme	527 52%	14 34%	62 44%	68 46%	109 74%	22 18%	180 62%	36 48%	36 88%	195 55%	263 49%	33 83%	27 43%	5 100%	3 34%
	526	-- 11	-- 60	++++ 66	---- 90	---- 19	++++ 217	++++ 29	++++ 34	202	-- 264	++++ 30	22	5	3

No:14 BB2X2	Total	Z8c CS7 PRM							NB PERSONNES (Z9)				
		Chefs d'entreprise	Cadres et prof.	Professions interm.	Employés	Ouvriers	Retraités	Autres inactifs	1	2	3	4+	
SEXE													
Total pondéré :	1006	68	124	150	111	184	315	54	361	317	124	204	
Total absolu :	1005	52	132	149	88	160	380	44	367	336	118	184	
Un homme	479	29	78	84	44	109	113	22	160	153	61	105	
	48%	43%	63%	56%	40%	59%	36%	41%	44%	48%	49%	51%	
			++++	++		+++	----						
	479	23	82	85	36	96	140	17	159	161	63	96	
Une femme	527	39	46	65	67	75	202	32	201	163	63	99	
	52%	57%	37%	44%	60%	41%	64%	59%	56%	52%	51%	49%	
			----	--		---	++++						
	526	29	50	64	52	64	240	27	208	175	55	88	

No:15	Enfants <15 (Z10)		Niveau étude foyer (Z11)						Niveau étude répondant (Z12)					Vous habitez (Z13)		Occupation logement (Z14)				Revenus (Z101)					
	BB3	Total	0	1+	Aucun diplôme / Certificat d'Etudes primaire	BEPC - Brevet des collèges	CAP / BEP	BAC	BAC +2 et plus	Aucun diplôme / Certificat d'Etudes primaire	Brevet des collèges	CAP / BEP	BAC	BAC +2 et plus	Maison individuelle	Immeuble collectif	Propriétaire	Locataire	Logé gratuitement	NSP	Moins de 500 Euros	De 500 à 999 Euros	De 1000 à 2999 Euros	Plus de 3000 Euros	NSP
SEXE																									
Total pondéré :	1006	802	204	59	75	167	262	443	62	79	172	264	429	721	285	684	286	31	5	194	302	177	180	153	
Total absolu :	1005	827	178	64	77	165	260	439	65	81	170	260	429	734	271	711	260	28	6	188	301	178	185	153	
Un homme	479	383	96	27	29	91	114	218	33	28	95	117	207	337	142	320	142	16	1	85	147	76	93	79	
	48%	48%	47%	46%	39%	54%	44%	49%	53%	35%	55%	44%	48%	47%	50%	47%	50%	52%	28%	44%	49%	43%	51%	52%	
	479	391	88	28	32	91	112	216	32	31	95	114	207	345	134	335	128	14	2	79	145	78	97	80	
Une femme	527	419	108	32	45	76	148	225	29	51	78	147	222	384	143	364	144	15	4	109	156	101	88	74	
	52%	52%	53%	54%	61%	46%	56%	51%	47%	65%	45%	56%	52%	53%	50%	53%	50%	48%	72%	56%	51%	57%	49%	48%	
	526	436	90	36	45	74	148	223	33	50	75	146	222	389	137	376	132	14	4	109	156	100	88	73	

Tranche d'âge													
No:16	SEXE			Tranche d'âge					QUOTASHABITAT				
BB1X	Total	Homme	Femme	18-24	25-34	35-45	50-64	65+	Rural	<20k	20-99k	100k +	Aggl. parisienne
AGE													
Total pondéré :	1006	479	527	104	159	261	253	229	228	175	137	301	165
Total absolu :	1005	479	526	86	128	226	277	288	240	167	123	295	180
18 - 24 ANS	104	58	46	104	0	0	0	0	31	5	10	38	20
	10%	12%	9%	100%	0%	0%	0%	0%	14%	3%	7%	13%	12%
				++++	----	----	----	----					
	86	48	38	86	0	0	0	0	28	4	7	30	17
25 - 34 ANS	159	87	72	0	159	0	0	0	34	32	23	50	20
	16%	18%	14%	0%	100%	0%	0%	0%	15%	18%	17%	17%	12%
		++	--	----	++++	----	----	----					
	128	73	55	0	128	0	0	0	30	24	17	39	18
35 - 49 ANS	261	137	124	0	0	261	0	0	50	51	37	68	55
	26%	29%	24%	0%	0%	100%	0%	0%	22%	29%	27%	23%	33%
				----	----	++++	----	----					++
	226	122	104	0	0	226	0	0	45	42	30	57	52
50 - 64 ANS	253	117	136	0	0	0	253	0	72	44	27	71	38
	25%	24%	26%	0%	0%	0%	100%	0%	32%	25%	20%	24%	23%
				----	----	----	++++	----	+++				
	277	132	145	0	0	0	277	0	82	46	25	77	47
65 ANS ET PLUS	229	80	148	0	0	0	0	229	39	42	39	74	33
	23%	17%	28%	0%	0%	0%	0%	100%	17%	24%	29%	25%	20%
		----	++++	----	----	----	----	++++	--				
	288	104	184	0	0	0	0	288	55	51	44	92	46

Tranche d'âge		QUOTASREGION2016												
No:17														
BB2X	Total	Ile- de- France	C.- Val de Loire	Bourg- Franche- Comté	Normandie	N.- Pas- de- Calais- Picardie	Alsace- Champ- Ardenne- Lorraine	Pays de la Loire	Bretagne	Aquit.- Limou.- Poitou- Charentes	Lang.- Rouss.- Midi- Pyrénées	Auv.- Rhône- Alpes	Prov.- Alpes- Côte d'Azur	
AGE														
Total pondéré :	1006	187	40	44	53	93	88	57	52	95	92	123	80	
Total absolu :	1005	204	30	46	50	93	79	65	44	85	99	130	80	
18 - 24 ANS	104 10%	24 13%	5 12%	5 11%	8 15%	8 9%	10 11%	5 9%	1 3%	10 11%	8 9%	13 11%	7 9%	
25 - 34 ANS	86 159 16%	21 22 12%	3 5 12%	4 2 5%	6 11 21%	7 16 18%	7 14 16%	5 9 16%	1 14 27%	7 12 12%	8 22 24%	11 17 14%	6 14 17%	
35 - 49 ANS	128 261 26%	20 62 33%	3 14 34%	2 15 34%	8 10 18%	13 26 27%	10 16 18%	8 12 21%	9 6 11%	9 20 21%	20 27 29%	15 29 24%	11 24 30%	
50 - 64 ANS	226 253 25%	59 43 23%	9 7 18%	13 13 30%	8 13 24%	22 20 22%	12 26 30%	12 15 26%	12 16 31%	16 33 34%	25 17 19%	26 35 29%	20 14 18%	
65 ANS ET PLUS	277 229 23%	53 36 19%	6 9 23%	15 9 20%	14 12 22%	22 23 25%	26 22 25%	18 16 28%	15 15 28%	31 20 21%	21 18 19%	40 28 22%	16 21 27%	
	288	51	9	12	14	29	24	22	15	22	25	38	27	

Tranche d'âge		Z5bCS8Inter								Quelle place occupez-vous dans le foyer ? (FOY1)						
No:18			Chefs d'entreprise	Cadres et prof.	Professions interm.	Employés	Ouvriers	Retraités	Élèves Étudiants	Autres inactifs divers	vous vivez seul	un membre du couple	l'unique parent du foyer	un enfant de la famille	un ami ou un parent	autres
BB2X1	Total															
AGE																
Total pondéré :	1006	42	141	148	146	125	288	74	41		355	536	40	62	5	9
Total absolu :	1005	33	141	147	122	110	353	61	38		360	543	37	52	5	8
18 - 24 ANS	104	4	3	5	12	10	0	69	1		32	17	0	50	1	4
	10%	11%	2%	4%	8%	8%	0%	92%	3%		9%	3%	0%	81%	29%	38%
			----	---			----	++++				----	--	++++		
	86	3	3	5	9	8	0	57	1		26	13	0	43	1	3
25 - 34 ANS	159	6	33	33	34	41	0	4	8		63	76	7	10	0	3
	16%	13%	24%	23%	23%	33%	0%	6%	19%		18%	14%	18%	17%	0%	28%
			+++	++	++	++++	----	--								
	128	4	29	29	24	33	0	3	6		51	62	5	8	0	2
35 - 49 ANS	261	20	67	56	59	45	1	1	13		67	175	18	1	0	1
	26%	48%	47%	38%	40%	36%	0%	2%	32%		19%	33%	44%	2%	0%	15%
			+++	++++	++++	++	----	----				++++	+++	----		
	226	15	63	50	46	39	1	1	11		57	152	15	1	0	1
50 - 64 ANS	253	12	35	51	42	30	71	0	13		84	155	12	0	1	1
	25%	29%	25%	35%	28%	24%	25%	0%	31%		24%	29%	29%	0%	17%	8%
				+++			----	----				+++	----			
	277	11	42	60	42	30	79	0	13		91	172	12	0	1	1
65 ANS ET PLUS	229	0	3	2	1	0	216	0	6		109	113	4	0	3	1
	23%	0%	2%	2%	1%	0%	75%	0%	15%		31%	21%	9%	0%	54%	11%
			----	----	----	----	++++	----			++++		--	----		
	288	0	4	3	1	0	273	0	7		135	144	5	0	3	1

Tranche d'âge		Z8c CS7 PRM							NB PERSONNES (Z9)			
No:19		Chefs d'entreprise	Cadres et prof.	Professions interm.	Employés	Ouvriers	Retraités	Autres inactifs	1	2	3	4+
BB2X2	Total											
AGE												
Total pondéré :	1006	68	124	150	111	184	315	54	361	317	124	204
Total absolu :	1005	52	132	149	88	160	380	44	367	336	118	184
18 - 24 ANS	104	9	10	12	11	24	8	31	32	20	16	37
	10%	13%	8%	8%	10%	13%	2%	57%	9%	6%	13%	18%
							----	++++		---		++++
	86	6	10	11	8	20	7	24	26	15	14	31
25 - 34 ANS	159	7	28	33	23	60	2	7	63	34	30	32
	16%	10%	22%	22%	21%	32%	1%	13%	17%	11%	24%	15%
			++	++		++++	----			---	+++	
	128	5	25	29	16	46	2	5	51	28	24	25
35 - 49 ANS	261	32	52	60	44	60	8	5	69	52	34	106
	26%	46%	42%	40%	40%	32%	3%	10%	19%	16%	27%	52%
		++++	++++	++++	+++	++	----	--	----	----		++++
	226	22	52	55	34	52	7	4	59	44	29	94
50 - 64 ANS	253	21	31	43	32	40	80	6	84	101	41	26
	25%	31%	25%	28%	29%	22%	26%	12%	23%	32%	33%	13%
								--		++++	++	----
	277	19	39	51	30	41	91	6	91	109	47	30
65 ANS ET PLUS	229	0	4	2	0	1	216	5	113	110	3	3
	23%	0%	3%	2%	0%	0%	69%	9%	31%	35%	2%	2%
		----	----	----	----	----	++++	--	++++	++++	----	----
	288	0	6	3	0	1	273	5	140	140	4	4

Tranche d'âge																								
No:20	Total	Enfants <15 (Z10)		Niveau étude foyer (Z11)					Niveau étude répodant (Z12)					Vous habitez (Z13)		Occupation logement (Z14)				Revenus (Z101)				
		0	1+	Aucun diplôme / Certificat d'Etudes primaire	BEPC - Brevet des collèges	CAP / BEP	BAC	BAC +2 et plus	Aucun diplôme / Certificat d'Etudes primaire	BEPC - Brevet des collèges	CAP / BEP	BAC	BAC +2 et plus	Maison individuelle	Immeuble collectif	Propriétaire	Locataire	Logé gratuitement	NSP	Moins de 1 500 Euros	De 1 500 à 2 499 Euros	De 2 500 à 3 499 Euros	Plus de 3 500 Euros	NSP
BB3																								
AGE																								
Total pondéré :	1006	802	204	59	75	167	262	443	62	79	172	264	429	721	285	684	286	31	5	194	302	177	180	153
Total absolu :	1005	827	178	64	77	165	260	439	65	81	170	260	429	734	271	711	260	28	6	188	301	178	185	153
18 - 24 ANS	104	85	20	2	3	10	34	55	2	3	12	42	45	51	54	40	49	16	0	33	20	11	13	27
	10%	11%	10%	4%	4%	6%	13%	12%	4%	4%	7%	16%	10%	7%	19%	6%	17%	52%	0%	17%	7%	6%	7%	18%
	86	70	16	2	2	8	27	47	2	2	10	34	38	42	44	34	39	13	0	27	17	9	11	22
25 - 34 ANS	159	108	51	2	7	34	25	91	5	7	32	30	86	92	67	71	81	5	1	34	65	19	20	21
	16%	13%	25%	4%	10%	20%	10%	20%	8%	9%	18%	11%	20%	13%	24%	10%	28%	17%	27%	18%	22%	11%	11%	13%
	128	87	41	2	5	27	20	74	4	5	26	23	70	73	55	57	65	5	1	27	53	15	16	17
35 - 49 ANS	261	144	117	8	12	32	76	133	8	13	40	69	131	198	64	184	74	4	0	41	66	55	64	35
	26%	18%	58%	13%	16%	19%	29%	30%	14%	17%	23%	26%	31%	27%	22%	27%	26%	12%	0%	21%	22%	31%	35%	23%
	226	123	103	7	10	27	63	119	7	11	33	57	118	172	54	161	62	3	0	33	57	47	59	30
50 - 64 ANS	253	238	15	14	24	52	70	93	15	24	51	68	94	195	58	204	45	2	2	39	74	55	54	31
	25%	30%	7%	23%	32%	31%	27%	21%	24%	31%	30%	26%	22%	27%	20%	30%	16%	7%	30%	20%	25%	31%	30%	21%
	277	260	17	14	25	55	75	108	15	25	54	74	109	214	63	226	47	2	2	40	80	60	62	35
65 ANS ET PLUS	229	228	1	33	29	38	58	71	31	31	37	56	73	186	43	185	38	4	2	47	76	37	30	39
	23%	28%	0%	55%	39%	23%	22%	16%	50%	40%	22%	21%	17%	26%	15%	27%	13%	13%	43%	24%	25%	21%	17%	25%
	288	287	1	39	35	48	75	91	37	38	47	72	94	233	55	233	47	5	3	61	94	47	37	49

Z5bCS8Inter													
No:21	Total	SEXE		Tranche d'âge					QUOTASHABITAT				
BB1X		Homme	Femme	18-24	25-34	35-45	50-64	65+	Rural	<20k	20-99k	100k +	Aggl. parisienne
Z5B													
Total pondéré :	1006	479	527	104	159	261	253	229	228	175	137	301	165
Total absolu :	1005	479	526	86	128	226	277	288	240	167	123	295	180
Indépendants chefs d'entreprise	42 4%	28 6%	14 3%	4 4%	6 3%	20 8%	12 5%	0 0%	18 8%	5 3%	3 2%	8 3%	7 5%
		++	--			+++		----	++++				
	33	22	11	3	4	15	11	0	15	4	2	6	6
Cadres et professions intellectuelles supérieures	141 14%	79 16%	62 12%	3 3%	33 21%	67 25%	35 14%	3 1%	21 9%	18 10%	17 12%	47 16%	38 23%
		++	--	---	++	++++		----	--				++++
	141	81	60	3	29	63	42	4	21	17	15	45	43
Professions intermédiaires	148 15%	80 17%	68 13%	5 5%	33 21%	56 21%	51 20%	2 1%	36 16%	32 19%	12 9%	40 13%	27 17%
		---	++	---	++	++++	+++	----			--		
	147	81	66	5	29	50	60	3	39	30	10	39	29
Employés	146 15%	38 8%	109 21%	12 11%	34 21%	59 22%	42 16%	1 0%	36 16%	31 18%	20 15%	42 14%	17 10%
		----	++++		++	++++		----					
	122	32	90	9	24	46	42	1	35	24	15	33	15
Ouvriers	125 12%	103 22%	22 4%	10 9%	41 26%	45 17%	30 12%	0 0%	31 13%	26 15%	25 18%	30 10%	14 9%
		++++	----		++++	++		----			++		
	110	91	19	8	33	39	30	0	29	22	20	25	14
Retraités	288 29%	109 23%	180 34%	0 0%	0 0%	1 0%	71 28%	216 95%	54 24%	54 31%	46 34%	94 31%	39 24%
		----	++++	----	----	----		++++					
	353	136	217	0	0	1	79	273	72	64	50	113	54
Eleves Etudiants	74 7%	38 8%	36 7%	69 66%	4 3%	1 1%	0 0%	0 0%	20 9%	3 2%	9 6%	28 9%	16 9%
				++++	--	----	----	----			---		
	61	32	29	57	3	1	0	0	18	2	6	22	13
Autres inactifs divers	41 4%	5 1%	36 7%	1 1%	8 5%	13 5%	13 5%	6 3%	11 5%	6 3%	6 4%	12 4%	6 4%
		----	++++										
	38	4	34	1	6	11	13	7	11	4	5	12	6

Z5bCS8Inter													
No.22													
QUOTASREGION2016													
BB2X	Total	Ile- de- France	C.- Val de Loire	Bourg- Franche- Comté	Normandie	N.- Pas- de- Calais- Picardie	Alsace- Champ- Ardenne- Lorraine	Pays de la Loire	Bretagne	Aquit.- Limou.- Poitou- Charentes	Lang.- Rouss.- Midi- Pyrénées	Auv.- Rhône- Alpes	Prov.- Alpes- Côte d'Azur
Z5B													
Total pondéré	1006	187	40	44	53	93	88	57	52	95	92	123	80
Total absolu	1005	204	30	46	50	93	79	65	44	85	99	130	80
Indépendants chefs d'entreprise	42 4%	9 5%	1 4%	1 3%	3 6%	2 3%	0 0%	6 10%	2 3%	4 4%	5 6%	5 4%	3 4%
Cadres et professions intellectuelles supérieures	33 141 14%	7 40 21%	1 8 20%	1 3 6%	2 7 13%	2 10 11%	0 5 6%	5 6 11%	1 6 12%	3 14 15%	5 13 15%	4 16 13%	2 12 15%
Professions intermédiaires	141 148 15%	45 31 17%	5 0 0%	3 10 23%	6 8 16%	10 12 13%	5 14 16%	7 8 14%	5 7 14%	13 15 16%	14 12 13%	16 20 17%	12 10 12%
Employés	147 146 15%	33 20 11%	0 6 16%	10 5 12%	8 2 4%	12 14 15%	12 15 17%	9 9 16%	6 9 18%	13 16 17%	13 14 15%	21 20 16%	10 15 19%
Ouvriers	122 125 12%	18 18 9%	4 5 14%	5 4 8%	2 7 14%	12 17 19%	11 18 20%	10 7 11%	6 4 8%	12 7 8%	12 16 18%	18 11 9%	12 11 13%
Retraités	110 288 29%	17 44 24%	4 11 28%	3 13 29%	6 16 31%	15 26 28%	14 29 33%	6 17 31%	3 22 42%	6 31 32%	16 22 24%	11 35 28%	9 21 27%
Eleves Etudiants	74 61	17 15	6 4	6 5	7 5	7 6	3 2	4 4	1 1	1 1	5 5	11 9	4 4
Autres inactifs divers	41 38	8 8	1 1	2 2	2 2	4 4	4 3	0 0	0 0	6 5	4 4	4 5	4 4

Z5bCS8Inter		Z5bCS8Inter								Quelle place occupez-vous dans le foyer ? (FOY1)					
No:23		Chefs d'entreprise	Cadres et prof.	Professions interm.	Employés	Ouvriers	Retraités	Eleves Etudiants	Autres inactifs divers	vous vivez seul	un membre du couple	l'unique parent du foyer	un enfant de la famille	un ami ou un parent	autres
BB2X1	Total														
Z5B															
Total pondéré :	1006	42	141	148	146	125	288	74	41	355	536	40	62	5	9
Total absolu :	1005	33	141	147	122	110	353	61	38	360	543	37	52	5	8
Indépendants chefs d'entreprise	42 4%	42 100% ++++	0 0%	0 0%	0 0%	0 0%	0 0%	0 0%	0 0%	14 4%	25 5%	3 7%	0 0%	0 0%	0 0%
	33	0	0	0	0	0	0	0	0	11	19	3	0	0	0
Cadres et professions intellectuelles supérieures	141 14%	0 0%	141 100%	0 0%	0 0%	0 0%	0 0%	0 0%	0 0%	35 10%	92 17%	4 9%	5 9%	1 17%	3 37%
	141	0	141	0	0	0	0	0	0	37	92	4	4	1	3
Professions intermédiaires	148 15%	0 0%	0 0%	148 100%	0 0%	0 0%	0 0%	0 0%	0 0%	48 13%	91 17%	7 18%	2 4%	0 0%	0 0%
	147	0	0	147	0	0	0	0	0	47	91	7	2	0	0
Employés	146 15%	0 0%	0 0%	0 0%	146 100%	0 0%	0 0%	0 0%	0 0%	52 15%	70 13%	13 33%	8 14%	1 29%	1 14%
	122	0	0	0	122	0	0	0	0	41	62	10	7	1	1
Ouvriers	125 12%	0 0%	0 0%	0 0%	0 0%	125 100%	0 0%	0 0%	0 0%	40 11%	71 13%	7 17%	6 10%	0 0%	1 13%
	110	0	0	0	0	110	0	0	0	35	63	6	5	0	1
Retraités	288 29%	0 0%	0 0%	0 0%	0 0%	0 0%	288 100%	0 0%	0 0%	131 37%	148 28%	5 12%	0 0%	3 54%	1 11%
	353	0	0	0	0	0	353	0	0	160	183	6	0	3	1
Eleves Etudiants	74 7%	0 0%	0 0%	0 0%	0 0%	0 0%	0 0%	74 100%	0 0%	24 7%	9 2%	0 0%	40 64%	0 0%	2 24%
	61	0	0	0	0	0	0	61	0	19	6	0	34	0	2
Autres inactifs divers	41 4%	0 0%	0 0%	0 0%	0 0%	0 0%	0 0%	0 0%	41 100%	10 3%	30 6%	1 2%	0 0%	0 0%	0 0%
	38	0	0	0	0	0	0	0	38	10	27	1	0	0	0

Z5bCS8Inter													
No:24	BB2X2	Total	Z8c CS7 PRM						NB PERSONNES (Z9)				
			Chefs d'entreprise	Cadres et prof.	Professions interm.	Employés	Ouvriers	Retraités	Autres inactifs	1	2	3	4+
Z5B													
Total pondéré :	1006	68	124	150	111	184	315	54	361	317	124	204	
Total absolu :	1005	52	132	149	88	160	380	44	367	336	118	184	
Indépendants chefs d'entreprise	42 4%	40 58%	0 0%	0 0%	0 0%	0 0%	2 1%	0 0%	14 4%	12 4%	5 4%	10 5%	
		++++	--	---	--	---	----						
	33	31	0	0	0	0	2	0	11	10	4	8	
Cadres et professions intellectuelles supérieures	141 14%	7 10%	105 85%	12 8%	7 6%	7 4%	3 1%	0 0%	35 10%	30 9%	29 24%	46 23%	
			++++	--	--	----	----	---	---	---	+++	++++	
	141	5	111	11	5	6	3	0	37	28	30	46	
Professions intermédiaires	148 15%	5 8%	6 5%	121 81%	3 3%	9 5%	4 1%	0 0%	48 13%	44 14%	22 17%	34 17%	
			----	++++	----	----	----	---					
	147	4	6	121	2	9	5	0	47	44	23	33	
Employés	146 15%	5 7%	2 2%	7 5%	88 80%	24 13%	15 5%	5 10%	52 14%	35 11%	22 18%	37 18%	
			----	----	++++	----	----			--			
	122	3	3	7	71	20	14	4	41	33	17	31	
Ouvriers	125 12%	2 3%	1 1%	1 1%	1 1%	116 63%	2 1%	1 2%	41 11%	37 12%	19 15%	29 14%	
		--	----	----	----	++++	----	--					
	110	2	1	1	1	102	2	1	36	32	17	25	
Retraités	288 29%	2 4%	2 2%	1 1%	0 0%	1 1%	282 89%	0 0%	135 37%	139 44%	10 8%	5 2%	
		----	----	----	----	----	++++	----	++++	++++	----	----	
	353	2	3	1	0	1	346	0	165	171	11	6	
Eleves Etudiants	74 7%	4 6%	7 5%	5 3%	9 8%	14 8%	4 1%	31 58%	24 7%	9 3%	11 9%	30 15%	
			--	--	--	----	----	++++		----		++++	
	61	3	7	5	6	12	4	24	19	7	10	25	
Autres inactifs divers	41 4%	2 3%	1 1%	3 2%	3 3%	12 7%	3 1%	16 30%	12 3%	11 3%	7 5%	12 6%	
			--			----	----	++++					
	38	2	1	3	3	10	4	15	11	11	6	10	

Z5bCS8Inter																								
No:25	Total	Enfants <15 (Z10)		Niveau étude foyer (Z11)					Niveau étude répondant (Z12)					Vous habitez (Z13)		Occupation logement (Z14)				Revenus (Z101)				
		0	1+	Aucun diplôme / Certificat d'Etudes primaire	BEPC - Brevet des collèges	CAP / BEP	BAC	BAC +2 et plus	Aucun diplôme / Certificat d'Etudes primaire	BEPC - Brevet des collèges	CAP / BEP	BAC	BAC +2 et plus	Maison individuelle	Immeuble collectif	Propriétaire	Locataire	Logé gratuitement	NSP	Moins de 1 500 Euros	De 1 500 à 2 499 Euros	De 2 500 à 3 499 Euros	Plus de 3 500 Euros	NSP
BB3																								
Z5B																								
Total pondéré :	1006	802	204	59	75	167	262	443	62	79	172	264	429	721	285	684	286	31	5	194	302	177	180	153
Total absolu :	1005	827	178	64	77	165	260	439	65	81	170	260	429	734	271	711	260	28	6	188	301	178	185	153
Indépendants chefs d'entreprise	42 4%	31 4%	11 6%	2 4%	3 4%	6 3%	14 5%	17 4%	4 6%	1 2%	8 5%	12 4%	17 4%	31 4%	11 4%	32 5%	10 4%	0 0%	0 0%	7 3%	16 5%	7 4%	9 5%	4 2%
Cadres et professions intellectuelles supérieures	33 14%	25 12%	8 22%	2 0%	2 3%	4 1%	12 4%	13 29%	3 2%	1 7%	6 3%	10 4%	13 28%	25 13%	8 16%	26 15%	7 12%	0 14%	0 27%	5 4%	13 9%	5 17%	7 34%	3 10%
Professions intermédiaires	141 14%	97 12%	44 22%	0 0%	2 3%	2 1%	10 4%	126 29%	1 2%	6 7%	5 3%	11 4%	118 28%	95 13%	46 16%	100 15%	36 12%	4 14%	1 27%	8 4%	26 9%	31 17%	61 34%	16 10%
Employés	148 15%	109 14%	39 19%	5 9%	1 1%	15 9%	29 11%	98 22%	4 6%	1 1%	17 10%	29 11%	97 23%	103 14%	45 16%	102 15%	43 15%	2 6%	1 15%	14 7%	39 13%	31 17%	43 24%	22 14%
Ouvriers	147 12%	110 12%	37 16%	6 16%	1 15%	14 27%	30 15%	96 5%	4 18%	1 14%	16 26%	30 15%	96 5%	103 12%	44 15%	104 9%	40 15%	2 9%	1 0%	13 18%	39 15%	29 17%	44 11%	22 11%
Retraités	125 12%	93 12%	32 16%	10 16%	11 15%	45 27%	38 15%	21 5%	11 18%	11 14%	45 26%	39 15%	20 5%	83 12%	42 15%	63 9%	58 20%	4 12%	0 0%	33 17%	57 19%	14 8%	3 2%	19 12%
Eleves Etudiants	110 29%	82 36%	28 1%	9 51%	10 49%	39 37%	34 29%	18 19%	10 50%	9 50%	40 34%	34 27%	17 21%	74 23%	36 19%	58 34%	49 17%	3 13%	3 59%	28 31%	51 31%	12 30%	3 19%	16 30%
Autres inactifs divers	353 7%	351 7%	2 9%	36 2%	44 4%	73 2%	94 8%	106 10%	37 2%	47 4%	69 3%	89 11%	111 9%	287 5%	66 13%	286 4%	58 13%	5 38%	4 0%	76 13%	113 4%	65 3%	41 3%	58 16%
	41 4%	25 3%	16 8%	6 10%	8 10%	7 4%	14 5%	6 1%	5 8%	8 10%	8 5%	14 5%	6 1%	31 4%	10 3%	29 4%	9 3%	3 8%	0 0%	11 5%	12 4%	7 4%	5 3%	6 4%
	38	25	13	6	7	6	14	5	5	7	7	14	5	29	9	28	8	2	0	10	11	7	4	6

Quelle place occupez-vous dans le foyer ?													
No:26	Total	SEXE		Tranche d'âge					QUOTASHABITAT				
BB1X		Homme	Femme	18-24	25-34	35-45	50-64	65+	Rural	<20k	20-99k	100k +	Aggl. parisienne
FOY1													
Total pondéré :	1006	479	527	104	159	261	253	229	228	175	137	301	165
Total absolu :	1005	479	526	86	128	226	277	288	240	167	123	295	180
vous vivez seul	355 35%	159 33%	195 37%	32 30%	63 40%	67 26%	84 33%	109 48%	67 29%	56 32%	48 35%	120 40%	64 39%
						----		++++	--				
	360	158	202	26	51	57	91	135	72	57	43	117	71
un membre du couple	536 53%	272 57%	263 50%	17 17%	76 48%	175 67%	155 61%	113 49%	132 58%	107 61%	75 55%	145 48%	77 47%
		++	--	----		++++	+++			++		--	
	543	279	264	13	62	152	172	144	141	101	70	145	86
l'unique parent du foyer	40 4%	7 1%	33 6%	0 0%	7 4%	18 7%	12 5%	4 2%	7 3%	6 3%	4 3%	13 4%	10 6%
		----	++++	--		+++		--					
	37	7	30	0	5	15	12	5	7	4	3	13	10
un enfant de la famille	62 6%	35 7%	27 5%	50 48%	10 7%	1 0%	0 0%	0 0%	18 8%	5 3%	9 6%	20 7%	11 6%
				++++		----	----	----					
	52	30	22	43	8	1	0	0	17	4	6	16	9
un ami ou un parent hébergé par la famille	5 0%	0 0%	5 1%	1 1%	0 0%	0 0%	1 0%	3 1%	0 0%	0 0%	0 0%	3 1%	2 1%
		--	++										
	5	0	5	1	0	0	1	3	0	0	0	3	2
autres (colocataires, personnel de maison ...)	9 1%	6 1%	3 1%	4 3%	3 2%	1 1%	1 0%	1 0%	4 2%	1 1%	1 1%	1 0%	2 1%
				+++									
	8	5	3	3	2	1	1	1	3	1	1	1	2

Quelle place occupez-vous dans le foyer ?													
No:27	QUOTASREGION2016												
BB2X	Total	Ile- de- France	C.- Val de Loire	Bourg.- Franche- Comté	Normandie	N.- Pas- de- Calais- Picardie	Alsace- Champ.- Ardenne- Lorraine	Pays de la Loire	Bretagne	Aquit.- Limou.- Poitou- Charentes	Lang.- Rouss.- Midi- Pyrénées	Auv.- Rhône- Alpes	Prov.- Alpes- Côte d'Azur
FOY1													
Total pondéré :	1006	187	40	44	53	93	88	57	52	95	92	123	80
Total absolu :	1005	204	30	46	50	93	79	65	44	85	99	130	80
vous vivez seul	355 35%	69 37%	12 29%	15 33%	20 38%	32 34%	38 43%	17 30%	22 42%	30 31%	30 33%	42 34%	29 36%
un membre du couple	360 53%	77 49%	10 63%	16 57%	20 46%	31 56%	34 47%	20 63%	18 40%	26 64%	31 57%	46 53%	31 49%
l'unique parent du foyer	40 4%	10 6%	0 0%	0 0%	2 5%	4 4%	0 0%	1 2%	6 11%	1 1%	3 4%	7 6%	6 7%
un enfant de la famille	37 6%	10 7%	0 8%	0 11%	2 5%	3 6%	0 7%	1 5%	4 3%	1 3%	4 5%	7 8%	5 6%
un ami ou un parent hébergé par la famille	5 0%	2 1%	0 0%	0 0%	1 2%	0 0%	1 2%	0 0%	0 0%	1 1%	0 0%	0 0%	0 0%
autres (colocataires, personnel de maison ...)	5 1%	2 1%	0 0%	0 0%	1 5%	0 0%	1 2%	0 0%	0 5%	1 0%	0 1%	0 0%	0 0%
	8	2	0	0	2	0	1	0	2	0	1	0	0

Quelle place occupez-vous dans le foyer ?															
No:28	Z5bCS8Inter									Quelle place occupez-vous dans le foyer ? (FOY1)					
BB2X1	Total	Chefs d'entreprise	Cadres et prof.	Professions interm.	Employés	Ouvriers	Retraités	Élèves Etudiants	Autres inactifs divers	vous vivez seul	un membre du couple	l'unique parent du foyer	un enfant de la famille	un ami ou un parent	autres
FOY1															
Total pondéré :	1006	42	141	148	146	125	288	74	41	355	536	40	62	5	9
Total absolu :	1005	33	141	147	122	110	353	61	38	360	543	37	52	5	8
vous vivez seul	355 35%	14 34%	35 25%	48 32%	52 35%	40 32%	131 46%	24 32%	10 25%	355 100%	0 0%	0 0%	0 0%	0 0%	0 0%
			---				++++			++++	---	---	---		
	360	11	37	47	41	35	160	19	10	360	0	0	0	0	0
un membre du couple	536 53%	25 59%	92 65%	91 61%	70 48%	71 57%	148 52%	9 12%	30 72%	0 0%	536 100%	0 0%	0 0%	0 0%	0 0%
			+++	++			---	++		---	++++	---	---		
	543	19	92	91	62	63	183	6	27	0	543	0	0	0	0
l'unique parent du foyer	40 4%	3 7%	4 3%	7 5%	13 9%	7 6%	5 2%	0 0%	1 2%	0 0%	0 0%	40 100%	0 0%	0 0%	0 0%
				+++			--			---	---	++++			
	37	3	4	7	10	6	6	0	1	0	0	37	0	0	0
un enfant de la famille	62 6%	0 0%	5 4%	2 2%	8 6%	6 5%	0 0%	40 53%	0 0%	0 0%	0 0%	0 0%	62 100%	0 0%	0 0%
				--			---	++++		---	---	---	++++		
	52	0	4	2	7	5	0	34	0	0	0	0	52	0	0
un ami ou un parent hébergé par la famille	5 0%	0 0%	1 1%	0 0%	1 1%	0 0%	3 1%	0 0%	0 0%	0 0%	0 0%	0 0%	0 0%	5 100%	0 0%
										--					
	5	0	1	0	1	0	3	0	0	0	0	0	0	5	0
autres (colocataires, personnel de maison ...)	9 1%	0 0%	3 2%	0 0%	1 1%	1 1%	1 0%	2 3%	0 0%	0 0%	0 0%	0 0%	0 0%	0 0%	9 100%
			++							---	---				
	8	0	3	0	1	1	1	2	0	0	0	0	0	0	8

Quelle place occupez-vous dans le foyer ?													
No:29	Z8c CS7 PRM								NB PERSONNES (Z9)				
BB2X2	Total	Chefs d'entreprise	Cadres et prof.	Professions intern.	Employés	Ouvriers	Retraités	Autres inactifs	1	2	3	4+	
FOY1													
Total pondéré :	1006	68	124	150	111	184	315	54	361	317	124	204	
Total absolu :	1005	52	132	149	88	160	380	44	367	336	118	184	
vous vivez seul	355 35%	14 21%	35 29%	48 32%	52 47%	40 22%	131 42%	34 64%	355 98%	0 0%	0 0%	0 0%	
		--			++	----	+++	++++	++++	----	----	----	
	360	11	37	47	41	35	160	29	360	0	0	0	
un membre du couple	536 53%	47 69%	77 62%	83 56%	35 31%	116 63%	164 52%	13 25%	5 1%	279 88%	93 75%	159 78%	
		++	++		----	+++		----	----	++++	++++	++++	
	543	35	82	85	29	102	200	10	5	302	91	145	
l'unique parent du foyer	40 4%	3 4%	4 3%	7 5%	13 12%	7 4%	5 2%	1 2%	1 0%	18 6%	15 12%	6 3%	
					++++		---		----		++++		
	37	3	4	7	10	6	6	1	2	17	13	5	
un enfant de la famille	62 6%	4 6%	8 6%	8 5%	10 9%	19 10%	10 3%	4 7%	0 0%	10 3%	15 12%	37 18%	
					++	---			----	---	+++	++++	
	52	3	8	7	7	15	9	3	0	8	12	32	
un ami ou un parent hébergé par la famille	5 0%	0 0%	0 0%	1 1%	0 0%	0 0%	3 1%	0 0%	0 0%	3 1%	0 0%	1 1%	
	5	0	0	1	0	0	4	0	0	4	0	1	
autres (colocataires, personnel de maison ...)	9 1%	0 0%	1 1%	2 2%	1 1%	2 1%	1 0%	1 2%	0 0%	6 2%	2 1%	1 1%	
		--			++					++			
	8	0	1	2	1	2	1	1	0	5	2	1	

Quelle place occupez-vous dans le foyer ?																								
No:30	Total	Enfants <15 (Z10)		Niveau étude foyer (Z11)					Niveau étude répondant (Z12)					Vous habitez (Z13)		Occupation logement (Z14)				Revenus (Z101)				
		0	1+	Aucun diplôme / Certificat d'Etudes primaire	BEPC - Brevet des collèges	CAP / BEP	BAC	BAC +2 et plus	Aucun diplôme / Certificat d'Etudes primaire	BEPC - Brevet des collèges	CAP / BEP	BAC	BAC +2 et plus	Maison individuelle	Immeuble collectif	Propriétaire	Locataire	Logé gratuitement	NSP	Moins de 1 500 Euros	De 1 500 à 2 499 Euros	De 2 500 à 3 499 Euros	Plus de 3 500 Euros	NSP
BB3																								
FOY1																								
Total pondéré :	1006	802	204	59	75	167	262	443	62	79	172	264	429	721	285	684	286	31	5	194	302	177	180	153
Total absolu :	1005	827	178	64	77	165	260	439	65	81	170	260	429	734	271	711	260	28	6	188	301	178	185	153
vous vivez seul	355 35%	355 44%	0 0%	27 46%	29 38%	59 35%	88 34%	151 34%	28 45%	28 35%	61 35%	92 35%	146 34%	215 30%	139 49%	204 30%	140 49%	9 28%	3 56%	114 59%	115 38%	50 28%	27 15%	49 32%
		++++	----											----	++++	----	++++			++++	--	----		
	360	360	0	30	31	61	87	151	30	30	63	90	147	226	134	220	129	8	3	111	119	52	28	50
un membre du couple	536 53%	368 46%	168 82%	31 52%	36 48%	94 56%	138 53%	237 53%	31 51%	41 51%	98 57%	131 49%	235 55%	444 62%	92 32%	412 60%	113 40%	8 25%	2 44%	59 30%	158 52%	112 64%	129 72%	78 51%
		----	++++											++++	----	++++	----			----	+++	++++		
	543	395	148	33	37	92	143	238	33	42	94	136	238	453	90	430	102	8	3	59	155	112	136	81
l'unique parent du foyer	40 4%	22 3%	18 9%	0 0%	5 6%	4 2%	12 4%	20 4%	0 0%	5 6%	3 2%	12 5%	20 5%	21 3%	19 7%	27 4%	13 5%	0 0%	0 0%	9 4%	12 4%	6 4%	8 5%	4 3%
		----	++++											---	+++					---	---	---	---	---
	37	22	15	0	5	3	10	19	0	5	3	10	19	20	17	25	12	0	0	7	12	6	8	4
un enfant de la famille	62 6%	45 6%	17 8%	1 2%	6 8%	7 4%	19 7%	29 7%	1 2%	6 7%	8 4%	24 9%	24 6%	36 5%	25 9%	32 5%	18 6%	12 40%	0 0%	8 4%	13 4%	4 2%	15 8%	22 14%
												++		--	++	---					--	----	++++	
	52	38	14	1	4	6	16	25	1	4	7	20	20	31	21	27	15	10	0	7	11	4	12	18
un ami ou un parent hébergé par la famille	5 0%	5 1%	0 0%	0 0%	0 0%	2 1%	1 1%	2 0%	0 0%	0 0%	2 1%	1 1%	2 0%	3 0%	2 1%	4 1%	0 0%	1 3%	0 0%	0 0%	3 1%	2 1%	0 0%	0 0%
	5	5	0	0	0	2	1	2	0	0	2	1	2	3	2	4	0	1	0	0	3	2	0	0
autres (colocataires, personnel de maison ...)	9 1%	8 1%	1 1%	0 0%	0 0%	1 1%	4 1%	4 1%	1 2%	0 0%	1 1%	4 1%	3 1%	1 0%	8 3%	5 1%	3 1%	1 4%	0 0%	5 2%	1 0%	3 2%	1 0%	0 0%
														----	++++					++				
	8	7	1	0	0	1	3	4	1	0	1	3	3	1	7	5	2	1	0	4	1	2	1	0

Z8c CS7 PRM													
No:31	Total	SEXE		Tranche d'âge					QUOTASHABITAT				
BB1X		Homme	Femme	18-24	25-34	35-45	50-64	65+	Rural	<20k	20-99k	100k +	Aggl. parisienne
Z8C													
Total pondéré :	1006	479	527	104	159	261	253	229	228	175	137	301	165
Total absolu :	1005	479	526	86	128	226	277	288	240	167	123	295	180
Indépendants chefs d'entreprise	68 7%	29 6%	39 7%	9 8%	7 4%	32 12%	21 8%	0 0%	30 13%	9 5%	5 4%	11 4%	13 8%
						++++		----	++++			--	
	52	23	29	6	5	22	19	0	24	6	4	8	10
Cadres et professions intellectuelles supérieures	124 12%	78 16%	46 9%	10 9%	28 17%	52 20%	31 12%	4 2%	17 7%	16 9%	12 9%	47 16%	32 19%
		++++	----			++++		----	----			++	+++
	132	82	50	10	25	52	39	6	19	17	12	47	37
Professions intermédiaires	150 15%	84 18%	65 12%	12 11%	33 21%	60 23%	43 17%	2 1%	45 20%	27 16%	16 11%	33 11%	29 17%
		++	--		++	++++		----	++			--	
	149	85	64	11	29	55	51	3	48	25	13	32	31
Employés	111 11%	44 9%	67 13%	11 11%	23 15%	44 17%	32 13%	0 0%	22 9%	19 11%	18 13%	39 13%	13 8%
						++++		----					
	88	36	52	8	16	34	30	0	20	15	13	29	11
Ouvriers	184 18%	109 23%	75 14%	24 23%	60 38%	60 23%	40 16%	1 0%	41 18%	40 23%	34 25%	43 14%	27 16%
		++++	----		++++	++		----				--	
	160	96	64	20	46	52	41	1	39	33	26	37	25
Retraités	315 31%	113 24%	202 38%	8 8%	2 1%	8 3%	80 32%	216 95%	63 27%	58 33%	47 35%	104 34%	43 26%
		----	++++	----	----	----		++++					
	380	140	240	7	2	7	91	273	81	68	51	122	58
Autres inactifs	54 5%	22 5%	32 6%	31 29%	7 4%	5 2%	6 2%	5 2%	11 5%	4 2%	5 4%	24 8%	9 5%
				++++		---		---				++	
	44	17	27	24	5	4	6	5	9	3	4	20	8

Z8c CS7 PRM													
No:32		QUOTASREGION2016											
BB2X	Total	Ile- de- France	C.- Val de Loire	Bourg- Franche- Comté	Normandie	N.- Pas- de- Calais- Picardie	Alsace- Champ- Ardenne- Lorraine	Pays de la Loire	Bretagne	Aquit.- Limou.- Poitou- Charentes	Lang.- Rouss.- Midi- Pyrénées	Auv.- Rhône- Alpes	Prov.- Alpes- Côte d'Azur
Z8C													
Total pondéré :	1006	187	40	44	53	93	88	57	52	95	92	123	80
Total absolu :	1005	204	30	46	50	93	79	65	44	85	99	130	80
Indépendants chefs d'entreprise	68 7%	15 8%	3 8%	4 9%	3 6%	3 3%	1 1%	6 10%	4 7%	8 9%	9 10%	10 8%	4 5%
	52	11	2	3	2	2	1	5	2	6	8	7	3
Cadres et professions intellectuelles supérieures	124 12%	37 19%	3 7%	7 16%	5 10%	9 10%	4 5%	5 9%	5 10%	12 13%	14 16%	13 11%	10 13%
	132	42	2	8	5	9	4	6	4	11	16	14	11
Professions intermédiaires	150 15%	30 16%	0 0%	7 15%	10 18%	12 13%	14 15%	12 20%	9 17%	16 17%	13 14%	17 14%	12 14%
	149	32	--	7	9	12	12	13	7	14	14	18	11
Employés	111 11%	14 7%	4 9%	7 15%	7 13%	12 13%	6 7%	7 13%	5 10%	10 10%	10 10%	17 14%	12 15%
	88	12	2	5	5	10	4	7	3	7	8	15	10
Ouvriers	184 18%	34 18%	11 26%	4 10%	8 16%	24 26%	25 28%	7 13%	4 8%	12 13%	20 21%	21 17%	15 18%
	160	32	7	4	7	21	19	7	3	9	19	20	12
Retraités	315 31%	49 26%	14 35%	13 30%	16 31%	28 31%	32 36%	19 33%	24 47%	33 35%	23 25%	40 32%	24 29%
	380	66	13	17	19	35	34	26	24	34	31	52	29
Autres inactifs	54 5%	10 5%	6 15%	3 6%	4 7%	5 6%	7 7%	1 2%	1 3%	5 5%	3 4%	5 4%	4 5%
	44	9	++	2	3	4	5	1	1	4	3	4	4

Z8c CS7 PRM															
No:33	Total	Z5bCS8Inter								Quelle place occupez-vous dans le foyer ? (FOY1)					
		Chefs d'entreprise	Cadres et prof.	Professions interm.	Employés	Ouvriers	Retraités	Elevés Etudiants	Autres inactifs divers	vous vivez seul	un membre du couple	l'unique parent du foyer	un enfant de la famille	un ami ou un parent	autres
Z8C															
Total pondéré :	1006	42	141	148	146	125	288	74	41	355	536	40	62	5	9
Total absolu :	1005	33	141	147	122	110	353	61	38	360	543	37	52	5	8
Indépendants chefs d'entreprise	68 7%	40 95% ++++	7 5%	5 4%	5 3%	2 2%	2 1%	4 6%	2 5%	14 4%	47 9%	3 7%	4 7%	0 0%	0 0%
	52	31	5	4	3	2	2	3	2	11	35	3	3	0	0
Cadres et professions intellectuelles supérieures	124 12%	0 0%	105 75%	6 4%	2 2%	1 1%	2 1%	7 9%	1 2%	35 10%	77 14%	4 9%	8 12%	0 0%	1 8%
	132	0	111	6	3	1	3	7	1	37	82	4	8	0	1
Professions intermédiaires	150 15%	0 0%	12 8%	121 81%	7 5%	1 1%	1 0%	5 7%	3 8%	48 13%	83 16%	7 18%	8 12%	1 29%	2 26%
	149	0	11	121	7	1	1	5	3	47	85	7	7	1	2
Employés	111 11%	0 0%	7 5%	3 2%	88 60%	1 1%	0 0%	9 11%	3 8%	52 15%	35 6%	13 33%	10 15%	0 0%	1 14%
	88	0	5	2	71	1	0	6	3	41	29	10	7	0	1
Ouvriers	184 18%	0 0%	7 5%	9 6%	24 16%	116 93%	1 0%	14 19%	12 30%	40 11%	116 22%	7 17%	19 31%	0 0%	2 25%
	160	0	6	9	20	102	1	12	10	35	102	6	15	0	2
Retraités	315 31%	2 5%	3 2%	4 3%	15 10%	2 2%	282 98%	4 6%	3 7%	131 37%	164 31%	5 12%	10 16%	3 71%	1 11%
	380	2	3	5	14	2	346	4	4	160	200	6	9	4	1
Autres inactifs	54 5%	0 0%	0 0%	0 0%	5 4%	1 1%	0 0%	31 42%	16 40%	34 10%	13 3%	1 2%	4 6%	0 0%	1 14%
	44	0	0	0	4	1	0	24	15	29	10	1	3	0	1

Z8c CS7 PRM													
No:34 BB2X2	Total	Z8c CS7 PRM							NB PERSONNES (Z9)				
		Chefs d'entreprise	Cadres et prof.	Professions intern.	Employés	Ouvriers	Retraités	Autres inactifs	1	2	3	4+	
Z8C													
Total pondéré :	1006	68	124	150	111	184	315	54		361	317	124	204
Total absolu :	1005	52	132	149	88	160	380	44		367	336	118	184
Indépendants chefs d'entreprise	68 7%	68 100%	0 0%	0 0%	0 0%	0 0%	0 0%	0 0%		14 4%	21 7%	11 9%	22 11%
		++++	----	----	---	----	----	----		---			++
	52	52	0	0	0	0	0	0		11	17	8	16
Cadres et professions intellectuelles supérieures	124 12%	0 0%	124 100%	0 0%	0 0%	0 0%	0 0%	0 0%		35 10%	24 7%	23 19%	42 20%
		---	++++	----	----	----	----	---		---		++	++++
	132	0	132	0	0	0	0	0		37	25	26	44
Professions intermédiaires	150 15%	0 0%	0 0%	150 100%	0 0%	0 0%	0 0%	0 0%		49 14%	35 11%	25 20%	41 20%
		---	----	++++	----	----	----	---		---	--		++
	149	0	0	149	0	0	0	0		48	36	25	40
Employés	111 11%	0 0%	0 0%	0 0%	111 100%	0 0%	0 0%	0 0%		52 14%	22 7%	10 8%	27 13%
		---	----	----	++++	----	----	---		++	---		
	88	0	0	0	88	0	0	0		41	18	7	22
Ouvriers	184 18%	0 0%	0 0%	0 0%	0 0%	184 100%	0 0%	0 0%		41 11%	51 16%	34 27%	58 29%
		----	----	----	----	++++	----	---		----		+++	++++
	160	0	0	0	0	160	0	0		36	46	29	49
Retraités	315 31%	0 0%	0 0%	0 0%	0 0%	0 0%	315 100%	0 0%		135 37%	151 48%	21 17%	8 4%
		----	----	----	----	----	++++	----		+++	++++	----	----
	380	0	0	0	0	0	380	0		165	184	22	9
Autres inactifs	54 5%	0 0%	0 0%	0 0%	0 0%	0 0%	0 0%	54 100%		34 9%	13 4%	1 1%	5 3%
		---	----	----	---	----	----	++++		++++		--	
	44	0	0	0	0	0	0	44		29	10	1	4

Z8c CS7 PRM																								
No:35	Total	Enfants <15 (Z10)		Niveau étude foyer (Z11)					Niveau étude répondant (Z12)					Vous habitez (Z13)		Occupation logement (Z14)				Revenus (Z101)				
		0	1+	Aucun diplôme / Certificat d'Etudes primaire	BEPC - Brevet des collèges	CAP / BEP	BAC	BAC +2 et plus	Aucun diplôme / Certificat d'Etudes primaire	BEPC - Brevet des collèges	CAP / BEP	BAC	BAC +2 et plus	Maison individuelle	Immeuble collectif	Propriétaire	Locataire	gratuitement	NSP	Moins de 1 500 Euros	De 1 500 à 2 499 Euros	De 2 500 à 3 499 Euros	Plus de 3 500 Euros	NSP
BB3																								
Z8C																								
Total pondéré :	1006	802	204	59	75	167	262	443	62	79	172	264	429	721	285	684	286	31	5	194	302	177	180	153
Total absolu :	1005	827	178	64	77	165	260	439	65	81	170	260	429	734	271	711	260	28	6	188	301	178	185	153
Indépendants chefs d'entreprise	68 7%	45 6%	24 12%	2 4%	4 6%	8 5%	19 7%	35 8%	4 6%	4 5%	11 6%	16 6%	33 8%	50 7%	18 6%	54 8%	14 5%	0 0%	0 0%	7 4%	23 7%	15 9%	12 6%	12 8%
	52	36	16	2	3	6	16	25	3	3	8	14	24	39	13	42	10	0	0	5	18	11	9	9
Cadres et professions intellectuelles supérieures	124 12%	82 10%	42 21%	0 0%	1 1%	3 2%	11 4%	109 25%	0 0%	2 3%	3 2%	13 5%	106 25%	82 11%	42 15%	85 12%	34 12%	4 12%	1 27%	6 3%	26 9%	22 13%	54 30%	16 10%
	132	89	43	0	1	4	12	115	0	2	4	14	112	87	45	93	34	4	1	6	27	24	59	16
Professions intermédiaires	150 15%	105 13%	44 22%	4 6%	1 1%	16 9%	30 11%	100 22%	3 4%	1 1%	19 11%	29 11%	97 23%	108 15%	42 15%	109 16%	38 13%	2 6%	1 15%	16 8%	38 13%	26 15%	44 24%	25 16%
	149	107	42	4	1	15	30	99	3	1	19	29	97	109	40	111	35	2	1	15	38	26	45	25
Employés	111 11%	85 11%	26 13%	4 6%	7 9%	20 12%	43 17%	37 8%	5 8%	7 8%	21 12%	45 17%	32 7%	74 10%	36 13%	67 10%	38 13%	5 18%	0 0%	30 15%	35 11%	21 12%	11 6%	14 9%
	88	68	20	3	6	17	34	28	4	6	18	35	25	60	28	55	29	4	0	23	27	17	9	12
Ouvriers	184 18%	124 15%	60 30%	13 21%	16 21%	49 29%	60 23%	46 11%	14 23%	16 20%	50 29%	58 22%	45 11%	124 17%	60 21%	96 14%	81 28%	7 24%	0 0%	44 23%	74 25%	24 14%	16 9%	25 16%
	160	110	50	12	14	42	53	39	13	14	44	51	38	108	52	86	68	6	0	38	67	20	14	21
Retraités	315 31%	311 39%	4 2%	32 53%	38 51%	66 39%	86 33%	94 21%	31 50%	41 52%	62 36%	85 32%	97 23%	255 35%	60 21%	255 37%	50 17%	7 24%	3 59%	64 33%	100 33%	62 35%	42 23%	47 31%
	380	376	4	38	45	77	105	115	37	48	73	103	119	308	72	309	59	8	4	79	119	75	48	59
Autres inactifs	54 5%	50 6%	4 2%	5 9%	8 11%	5 3%	13 5%	23 5%	5 8%	8 10%	5 3%	17 7%	18 4%	27 4%	26 9%	17 3%	32 11%	5 16%	0 0%	27 14%	7 2%	6 4%	1 1%	13 8%
	44	41	3	5	7	4	10	18	5	7	4	14	14	23	21	15	25	4	0	22	5	5	1	11

De combien de personnes se compose votre foyer, vous y compris ?													
No:36	Total	SEXE		Tranche d'âge					QUOTASHABITAT				
BB1X		Homme	Femme	18-24	25-34	35-45	50-64	65+	Rural	<20k	20-99k	100k +	Aggl. parisienne
Z9													
Total pondéré :	1006	479	527	104	159	261	253	229	228	175	137	301	165
Total absolu :	1005	479	526	86	128	226	277	288	240	167	123	295	180
1	361 36%	160 33%	201 38%	32 30%	63 40%	69 26%	84 33%	113 49%	68 30%	57 32%	49 36%	122 41%	65 39%
						----		++++	--			++	
	367	159	208	26	51	59	91	140	73	58	44	120	72
2	317 31%	153 32%	163 31%	20 19%	34 22%	52 20%	101 40%	110 48%	80 35%	52 30%	52 38%	93 31%	39 24%
				---	---	----	++++	++++					--
	336	161	175	15	28	44	109	140	88	53	51	98	46
3	124 12%	61 13%	63 12%	16 15%	30 19%	34 13%	41 16%	3 1%	26 11%	32 18%	14 10%	32 11%	21 13%
					++		++	----		++			
	118	63	55	14	24	29	47	4	27	28	11	29	23
4	127 13%	67 14%	59 11%	20 19%	23 14%	63 24%	19 8%	2 1%	36 16%	16 9%	13 9%	40 13%	22 13%
						++++	---	----					
	115	61	54	17	18	56	22	2	36	13	10	34	22
5	49 5%	23 5%	25 5%	11 10%	6 4%	26 10%	5 2%	1 0%	12 5%	8 5%	5 4%	10 3%	12 7%
				++		++++	---	----					
	43	21	22	9	5	23	5	1	10	7	4	10	12
6	19 2%	9 2%	9 2%	4 4%	3 2%	9 4%	1 1%	1 0%	5 2%	6 4%	4 3%	3 1%	0 0%
						++		--					--
	16	9	7	3	2	8	2	1	5	5	3	3	0
7	4 0%	2 0%	2 0%	0 0%	0 0%	4 2%	0 0%	0 0%	0 0%	3 2%	0 0%	0 0%	1 1%
						++++				+++			
	4	2	2	0	0	4	0	0	0	3	0	0	1
8	3 0%	3 1%	0 0%	1 1%	0 0%	1 0%	1 0%	0 0%	1 0%	0 0%	0 0%	1 0%	1 1%
	3	3	0	1	0	1	1	0	1	0	0	1	1
9 et plus	4 0%	0 0%	4 1%	1 1%	0 0%	2 1%	0 0%	0 0%	0 0%	0 0%	0 0%	0 0%	4 2%
													++++
	3	0	3	1	0	2	0	0	0	0	0	0	3

De combien de personnes se compose votre foyer, vous y compris ?

No:37		QUOTASREGION2016												
BB2X	Total	Ile- de- France	C.- Val de Loire	Bourg.- Franche- Comté	Normandie	N.- Pas- de- Calais- Picardie	Alsace- Champ.- Ardenne- Lorraine	Pays de la Loire	Bretagne	Aquit.- Limou.- Poitou- Charentes	Lang.- Rouss.- Midi- Pyrénées	Auv.- Rhône- Alpes	Prov.- Alpes- Côte d'Azur	
Z9														
Total pondéré :	1006	187	40	44	53	93	88	57	52	95	92	123	80	
Total absolu :	1005	204	30	46	50	93	79	65	44	85	99	130	80	
1	361 36%	70 37%	12 29%	15 33%	20 38%	33 35%	38 43%	18 31%	22 42%	31 32%	30 33%	45 36%	29 36%	
2	367 31%	78 24%	10 32%	16 34%	20 36%	32 35%	34 32%	21 30%	18 39%	27 35%	31 35%	49 31%	31 28%	
3	124 12%	24 13%	6 15%	8 18%	7 13%	11 12%	6 7%	6 11%	9 17%	9 9%	13 15%	12 10%	12 14%	
4	127 13%	25 13%	3 8%	3 7%	4 8%	11 11%	10 11%	11 19%	1 3%	18 18%	9 10%	19 15%	13 16%	
5	49 5%	14 8%	5 12%	2 5%	1 3%	2 2%	3 3%	3 5%	0 0%	4 4%	5 5%	6 5%	3 4%	
6	19 2%	2 1%	2 4%	1 3%	1 2%	2 3%	3 3%	1 1%	0 0%	1 1%	1 2%	3 2%	1 1%	
7	4 0%	2 1%	0 0%	0 0%	0 0%	0 0%	0 0%	0 0%	0 0%	0 0%	1 1%	1 1%	0 0%	
8	3 0%	1 1%	0 0%	0 0%	0 0%	1 1%	0 0%	1 2%	0 0%	0 0%	0 0%	0 0%	0 0%	
9 et plus	3 0%	1 2%	0 0%	0 0%	0 0%	1 0%	0 0%	1 0%	0 0%	0 0%	0 0%	0 0%	0 0%	
	3	3	0	0	0	0	0	0	0	0	0	0	0	

De combien de personnes se compose votre foyer, vous y compris ?															
No:38	Z5bCS8Inter									Quelle place occupez-vous dans le foyer ? (FOY1)					
BB2X1	Total	Chefs d'entreprise	Cadres et prof.	Professions interm.	Employés	Ouvriers	Retraités	Eleves Etudiants	Autres inactifs divers	vous vivez seul	un membre du couple	l'unique parent du foyer	un enfant de la famille	un ami ou un parent	autres
Z9															
Total pondéré :	1006	42	141	148	146	125	288	74	41	355	536	40	62	5	9
Total absolu :	1005	33	141	147	122	110	353	61	38	360	543	37	52	5	8
1	361 36%	14 34%	35 25%	48 32%	52 35%	41 33%	135 47%	24 32%	12 28%	355 100%	5 1%	1 4%	0 0%	0 0%	0 0%
			---				++++			++++	----	----	----		
	367	11	37	47	41	36	165	19	11	360	5	2	0	0	0
2	317 31%	12 28%	30 21%	44 30%	35 24%	37 29%	139 48%	9 13%	11 26%	0 0%	279 52%	18 45%	10 16%	3 71%	6 68%
			---				++++			----	++++		--		
	336	10	28	44	33	32	171	7	11	0	302	17	8	4	5
3	124 12%	5 13%	29 21%	22 15%	22 15%	19 15%	10 3%	11 15%	7 16%	0 0%	93 17%	15 37%	15 23%	0 0%	2 20%
			++++				----			----	++++	++++	++		
	118	4	30	23	17	17	11	10	6	0	91	13	12	0	2
4	127 13%	5 12%	28 20%	23 16%	24 16%	20 16%	3 1%	18 24%	5 13%	0 0%	100 19%	4 11%	19 31%	1 29%	1 12%
			+++				----	+++		----	++++		++++		
	115	4	29	22	20	17	4	15	4	0	92	4	17	1	1
5	49 5%	4 10%	13 9%	6 4%	7 5%	6 5%	1 0%	7 10%	5 12%	0 0%	37 7%	0 0%	12 19%	0 0%	0 0%
			+++				----	++		----	+++		++++		
	43	3	12	6	6	5	1	6	4	0	33	0	10	0	0
6	19 2%	1 3%	4 3%	2 2%	4 3%	2 1%	1 0%	3 4%	1 3%	0 0%	16 3%	0 0%	3 5%	0 0%	0 0%
							---			---	+++				
	16	1	4	2	3	2	1	2	1	0	14	0	2	0	0
7	4 0%	0 0%	1 1%	1 1%	0 0%	1 1%	0 0%	0 0%	1 2%	0 0%	4 1%	0 0%	0 0%	0 0%	0 0%
	4	0	1	1	0	1	0	0	1	0	4	0	0	0	0
8	3 0%	0 0%	0 0%	1 1%	1 1%	0 0%	0 0%	1 1%	0 0%	0 0%	2 0%	0 0%	1 1%	0 0%	0 0%
	3	0	0	1	1	0	0	1	0	0	2	0	1	0	0
9 et plus	4 0%	0 0%	0 0%	1 1%	1 1%	0 0%	0 0%	1 2%	0 0%	0 0%	0 0%	1 3%	2 4%	0 0%	0 0%
								++			--	+++	++++		
	3	0	0	1	1	0	0	1	0	0	0	1	2	0	0

De combien de personnes se compose votre foyer, vous y compris ?													
No:39 BB2X2	Total	Z8c CS7 PRM							NB PERSONNES (Z9)				
		Chefs d'entreprise	Cadres et prof.	Professions intern.	Employés	Ouvriers	Retraités	Autres inactifs	1	2	3	4+	
Z9													
Total pondéré	1006	68	124	150	111	184	315	54	361	317	124	204	
Total absolu :	1005	52	132	149	88	160	380	44	367	336	118	184	
1	361 36%	14 21%	35 29%	49 33%	52 47%	41 22%	135 43%	34 64%	361 100%	0 0%	0 0%	0 0%	
		--			++	----	+++	++++	++++	----	----	----	
	367	11	37	48	41	36	165	29	367	0	0	0	
2	317 31%	21 31%	24 19%	35 23%	22 20%	51 28%	151 48%	13 24%	0 0%	317 100%	0 0%	0 0%	
		---	---	---	---	---	++++		----	++++	----	----	
	336	17	25	36	18	46	184	10	0	336	0	0	
3	124 12%	11 16%	23 19%	25 16%	10 9%	34 18%	21 7%	1 2%	0 0%	0 0%	124 100%	0 0%	
			++			++	----	--	----	----	++++	----	
	118	8	26	25	7	29	22	1	0	0	118	0	
4	127 13%	12 18%	27 22%	27 18%	20 18%	32 17%	6 2%	3 5%	0 0%	0 0%	0 0%	127 62%	
			++++	++		++	----		----	----	----	++++	
	115	9	29	26	16	27	6	2	0	0	0	115	
5	49 5%	7 11%	9 8%	9 6%	4 4%	14 8%	2 1%	2 5%	0 0%	0 0%	0 0%	49 24%	
		++				++	----		----	----	----	++++	
	43	5	10	9	3	12	2	2	0	0	0	43	
6	19 2%	1 2%	3 2%	1 1%	1 1%	11 6%	1 0%	0 0%	0 0%	0 0%	0 0%	19 9%	
						++++	---		----	----	----	++++	
	16	1	3	1	1	9	1	0	0	0	0	16	
7	4 0%	0 0%	2 2%	1 1%	0 0%	1 1%	0 0%	0 0%	0 0%	0 0%	0 0%	4 2%	
			++									++++	
	4	0	2	1	0	1	0	0	0	0	0	4	
8	3 0%	0 0%	0 0%	2 1%	1 1%	0 0%	0 0%	0 0%	0 0%	0 0%	0 0%	3 1%	
				++								++++	
	3	0	0	2	1	0	0	0	0	0	0	3	
9 et plus	4 0%	1 2%	0 0%	1 1%	1 1%	0 0%	0 0%	0 0%	0 0%	0 0%	0 0%	4 2%	
		++										++++	
	3	1	0	1	1	0	0	0	0	0	0	3	

De combien de personnes se compose votre foyer, vous y compris ?

No:40	Total	Enfants <15 (Z10)		Niveau étude foyer (Z11)					Niveau étude répondant (Z12)				Vous habitez (Z13)		Occupation logement (Z14)				Revenus (Z101)					
		0	1+	Aucun diplôme / Certificat d'Etudes primaire	BEPC - Brevet des collèges	CAP / BEP	BAC	BAC +2 et plus	Aucun diplôme / Certificat d'Etudes primaire	BEPC - Brevet des collèges	CAP / BEP	BAC	BAC +2 et plus	Maison individuelle	Immeuble collectif	Propriétaire	Locataire	Logé gratuitement	NSP	Moins de 1 500 Euros	De 1 500 à 2 499 Euros	De 2 500 à 3 499 Euros	Plus de 3 500 Euros	NSP
Z9																								
Total pondéré :	1006	802	204	59	75	167	262	443	62	79	172	264	429	721	285	684	286	31	5	194	302	177	180	153
Total absolu :	1005	827	178	64	77	165	260	439	65	81	170	260	429	734	271	711	260	28	6	188	301	178	185	153
1	361 36%	361 45%	0 0%	27 46%	29 39%	59 35%	91 35%	154 35%	28 45%	28 36%	61 35%	95 36%	149 35%	221 31%	140 49%	208 30%	141 49%	9 28%	3 56%	116 59%	117 39%	51 29%	27 15%	51 34%
		++++	----												----	++++	----	++++		++++	--	----		
	367	367	0	30	32	61	90	154	30	31	63	92	151	232	135	225	131	8	3	113	121	53	28	52
2	317 31%	312 39%	5 2%	24 40%	25 34%	52 31%	96 37%	119 27%	27 43%	28 35%	49 28%	95 36%	118 28%	260 36%	56 20%	242 35%	62 22%	10 32%	2 44%	50 26%	90 30%	69 39%	63 35%	45 29%
		++++	----				++	---	++				---	++++	----	++++	----					++		
	336	332	4	27	28	56	102	123	29	31	52	100	124	280	56	265	58	10	3	51	94	72	69	50
3	124 12%	72 9%	52 26%	4 6%	8 11%	22 13%	24 9%	66 15%	4 6%	9 12%	21 12%	30 11%	60 14%	91 13%	33 12%	92 13%	29 10%	4 12%	0 0%	11 6%	40 13%	26 15%	32 18%	15 10%
		----	++++					++					++							---		++		
	118	72	46	3	7	20	24	64	3	8	20	29	58	86	32	88	27	3	0	8	38	25	32	15
4	127 13%	44 5%	83 41%	4 7%	6 9%	21 12%	26 10%	69 16%	3 5%	8 10%	25 15%	25 9%	66 15%	87 12%	40 14%	87 13%	34 12%	5 18%	0 0%	9 5%	40 13%	20 11%	39 22%	19 12%
		----	++++					++					++							----		++++		
	115	42	73	4	6	17	23	65	3	7	21	22	62	80	35	83	27	5	0	8	34	18	38	17
5	49 5%	11 1%	37 18%	0 0%	1 2%	10 6%	13 5%	25 6%	0 0%	1 2%	11 6%	11 4%	26 6%	39 5%	10 3%	37 5%	9 3%	3 10%	0 0%	6 3%	10 3%	7 4%	14 8%	11 7%
		----	++++																					
	43	11	32	0	1	8	11	23	0	1	9	9	24	35	8	33	8	2	0	5	9	7	12	10
6	19 2%	3 0%	16 8%	0 0%	2 2%	1 1%	7 3%	9 2%	0 0%	2 2%	2 1%	6 2%	9 2%	16 2%	3 1%	12 2%	6 2%	0 0%	0 0%	3 1%	2 1%	4 2%	3 2%	7 4%
		----	++++																				++	
	16	3	13	0	1	1	6	8	0	1	2	5	8	14	2	12	4	0	0	2	2	3	4	5
7	4 0%	0 0%	4 2%	0 0%	0 0%	1 1%	2 1%	1 0%	0 0%	0 0%	1 1%	2 1%	1 0%	4 1%	0 0%	3 0%	1 0%	0 0%	0 0%	1 1%	1 0%	0 0%	2 1%	0 0%
		----	++++																					
	4	0	4	0	0	1	2	1	0	0	1	2	1	4	0	3	1	0	0	1	1	0	2	0
8	3 0%	0 0%	3 1%	0 0%	1 2%	1 1%	0 0%	1 0%	0 0%	1 1%	0 0%	1 0%	1 0%	2 0%	1 0%	1 0%	2 1%	0 0%	0 0%	0 0%	2 1%	0 0%	0 0%	1 1%
		----	++++		++					++														
	3	0	3	0	1	1	0	1	0	1	1	0	1	2	1	1	2	0	0	0	2	0	0	1

De combien de personnes se compose votre foyer, vous y compris ?

No:40	Enfants <15 (Z10)	Niveau étude foyer (Z11)							Niveau étude ré pondant (Z12)				Vous habitez (Z13)		Occupation logement (Z14)				Revenus (Z101)						
		0	1+	Aucun diplôme / Certificat d'Etudes primaire	BEPC - Brevet des collèges	CAP / BEP	BAC	BAC +2 et plus	Aucun diplôme / Certificat d'Etudes primaire	BEPC - Brevet des collèges	CAP / BEP	BAC	BAC +2 et plus	Maison individuelle	Immeuble collectif	Propriétaire	Locataire	Logé gratuitement	NSP	Moins de 1 500 Euros	De 1 500 à 2 499 Euros	De 2 500 à 3 499 Euros	Plus de 3 500 Euros	NSP	
Z9																									
Total pondéré :	1006	802	204	59	75	167	262	443	62	79	172	264	429	721	285	684	286	31	5	194	302	177	180	153	
Total absolu :	1005	827	178	64	77	165	260	439	65	81	170	260	429	734	271	711	260	28	6	188	301	178	185	153	
9 et plus	4	0	4	0	1	0	2	0	0	1	1	1	0	1	2	1	2	0	0	0	0	0	0	4	
	0%	0%	2%	0%	2%	0%	1%	0%	0%	2%	1%	0%	0%	0%	1%	0%	1%	0%	0%	0%	0%	0%	0%	2%	
		----	++++		++					++														++++	
	3	0	3	0	1	0	2	0	0	1	1	1	0	1	2	1	2	0	0	0	0	0	0	3	

Combien d'enfants de MOINS de 15 ans vivent actuellement au foyer ?													
No:41	SEXE			Tranche d'âge					QUOTASHABITAT				
BB1X	Total	Homme	Femme	18-24	25-34	35-45	50-64	65+	Rural	<20k	20-99k	100k +	Aggl. parisienne
Z10													
Total pondéré :	1006	479	527	104	159	261	253	229	228	175	137	301	165
Total absolu :	1005	479	526	86	128	226	277	288	240	167	123	295	180
0	802 80%	383 80%	419 80%	85 81%	108 68%	144 55%	238 94%	228 100%	178 78%	127 73%	115 84%	253 84%	129 78%
					----	----	++++	++++		--		++	
	827	391	436	70	87	123	260	287	194	128	106	254	145
1	89 9%	44 9%	46 9%	11 11%	26 16%	44 17%	9 3%	0 0%	24 10%	18 10%	6 4%	23 8%	19 11%
					+++	++++	----	----			--		
	81	42	39	10	22	39	10	0	22	16	5	20	18
2	79 8%	36 8%	43 8%	4 4%	20 13%	49 19%	4 2%	1 0%	18 8%	18 10%	12 9%	20 7%	11 6%
					++	++++	----	----					
	67	32	35	3	15	43	5	1	17	14	9	16	11
3	22 2%	9 2%	13 2%	1 1%	2 1%	17 7%	1 0%	0 0%	5 2%	9 5%	3 2%	4 1%	2 1%
						++++	--	---		+++			
	19	8	11	1	2	15	1	0	4	7	2	4	2
4	10 1%	7 1%	3 1%	1 1%	3 2%	5 2%	1 0%	0 0%	3 1%	3 2%	1 1%	1 0%	1 1%
	8	6	2	1	2	4	1	0	3	2	1	1	1
5	2 0%	0 0%	2 0%	1 1%	0 0%	1 0%	0 0%	0 0%	0 0%	0 0%	0 0%	0 0%	2 1%
				++									++++
	2	0	2	1	0	1	0	0	0	0	0	0	2
9 et plus	1 0%	0 0%	1 0%	0 0%	0 0%	1 0%	0 0%	0 0%	0 0%	0 0%	0 0%	0 0%	1 1%
													++
	1	0	1	0	0	1	0	0	0	0	0	0	1

Combien d'enfants de MOINS de 15 ans vivent actuellement au foyer ?													
QUOTASREGION2016													
No:42													
BB2X	Total	Ile- de- France	C.- Val de Loire	Bourg- Franche- Comté	Normandie	N.- Pas- de- Calais- Picardie	Alsace- Champ- Ardenne- Lorraine	Pays de la Loire	Bretagne	Aquit.- Limou.- Poitou- Charentes	Lang.- Rouss.- Midi- Pyrénées	Auv.- Rhône- Alpes	Prov.- Alpes- Côte d'Azur
Z10													
Total pondéré :	1006	187	40	44	53	93	88	57	52	95	92	123	80
Total absolu :	1005	204	30	46	50	93	79	65	44	85	99	130	80
0	802 80%	143 76%	29 72%	39 87%	40 76%	79 85%	76 86%	43 75%	47 90%	78 82%	74 81%	92 75%	62 77%
1	827 89 9%	161 21 11%	23 3 7%	41 3 7%	40 9 16%	80 6 7%	70 3 3%	51 7 12%	41 2 4%	72 5 5%	81 12 13%	103 12 10%	64 7 9%
2	81 79 8%	20 15 8%	2 5 13%	3 0 0%	7 3 5%	6 4 5%	2 8 9%	7 6 10%	1 3 6%	4 10 10%	12 5 5%	11 10 8%	6 10 12%
3	67 22 2%	15 3 2%	3 1 3%	0 2 5%	2 0 0%	4 3 4%	6 0 0%	6 1 2%	2 0 0%	7 1 1%	5 0 0%	9 7 6% +++	8 2 3%
4	19 10 1%	3 2 1%	1 2 4% ++	2 0 0%	0 1 2%	3 0 0%	0 1 2%	1 0 0%	0 0 0%	1 1 1%	1 1 1%	1 1 1%	0 0 0%
5	8 2 0%	2 2 1% +++	1 0 0%	0 0 0%	0 0 0%	0 0 0%	0 0 0%	0 0 0%	0 0 0%	0 0 0%	0 0 0%	0 0 0%	0 0 0%
9 et plus	2 1 0%	2 1 1% ++	0 0 0%	0 0 0%	0 0 0%	0 0 0%	0 0 0%	0 0 0%	0 0 0%	0 0 0%	0 0 0%	0 0 0%	0 0 0%
	1	1	0	0	0	0	0	0	0	0	0	0	0

Combien d'enfants de MOINS de 15 ans vivent actuellement au foyer ?															
No:43	BB2X1	Total	Z5bCS8Inter							Quelle place occupez-vous dans le foyer ? (FOY1)					
			Chefs d'entreprise	Cadres et prof.	Professions interm.	Employés	Ouvriers	Retraités	Elevés Etudiants	Autres inactifs divers	vous vivez seul	un membre du couple	l'unique parent du foyer	un enfant de la famille	un ami ou un parent
Z10															
Total pondéré :	1006	42	141	148	146	125	288	74	41	355	536	40	62	5	9
Total absolu :	1005	33	141	147	122	110	353	61	38	360	543	37	52	5	8
0	802 80%	31 73%	97 69%	109 73%	106 72%	93 75%	287 99%	55 74%	25 62%	355 100%	368 69%	22 54%	45 73%	5 100%	8 88%
	827	25	98	110	90	82	351	46	25	360	395	22	38	5	7
1	89 9%	3 7%	15 11%	22 15%	15 10%	15 12%	1 0%	11 15%	7 17%	0 0%	70 13%	8 20%	10 16%	0 0%	1 12%
	81	2	15	22	12	13	1	10	6	0	64	7	9	0	1
2	79 8%	4 10%	21 15%	11 8%	19 13%	13 11%	1 0%	5 7%	4 11%	0 0%	67 13%	9 23%	3 4%	0 0%	0 0%
	67	3	21	10	15	11	1	3	3	0	58	7	2	0	0
3	22 2%	3 6%	5 4%	3 2%	4 3%	3 3%	0 0%	1 2%	2 6%	0 0%	19 4%	1 3%	1 2%	0 0%	0 0%
	19	2	5	3	3	3	0	1	2	0	17	1	1	0	0
4	10 1%	1 3%	2 2%	1 1%	3 2%	1 1%	0 0%	0 0%	1 3%	0 0%	10 2%	0 0%	0 0%	0 0%	0 0%
	8	1	2	1	2	1	0	0	1	0	8	0	0	0	0
5	2 0%	0 0%	0 0%	0 0%	0 0%	0 0%	0 0%	1 2%	1 2%	0 0%	1 0%	0 0%	1 2%	0 0%	0 0%
	2	0	0	0	0	0	0	1	1	0	1	0	1	0	0
9 et plus	1 0%	0 0%	0 0%	1 1%	0 0%	0 0%	0 0%	0 0%	0 0%	0 0%	0 0%	0 0%	1 2%	0 0%	0 0%
	1	0	0	1	0	0	0	0	0	0	0	0	1	0	0

Combien d'enfants de MOINS de 15 ans vivent actuellement au foyer ?													
No:44 BB2X2	Total	Z8c CS7 PRM							NB PERSONNES (Z9)				
		Chefs d'entreprise	Cadres et prof.	Professions intern.	Employés	Ouvriers	Retraités	Autres inactifs	1	2	3	4+	
Z10													
Total pondéré	1006	68	124	150	111	184	315	54		361	317	124	204
Total absolu :	1005	52	132	149	88	160	380	44		367	336	118	184
0	802 80%	45 65%	82 66%	105 70%	85 77%	124 67%	311 99%	50 92%		361 100%	312 98%	72 58%	58 28%
		---	----	---	---	----	++++	++		++++	++++	----	----
	827	36	89	107	68	110	376	41		367	332	72	56
1	89 9%	8 11%	16 13%	26 17%	9 8%	29 15%	2 1%	0 0%		0 0%	5 2%	45 37%	39 19%
				++++		++++	----	--		----	----	++++	++++
	81	5	17	25	8	24	2	0		0	4	41	36
2	79 8%	10 15%	18 15%	12 8%	13 11%	21 12%	2 1%	3 5%		0 0%	0 0%	7 5%	72 35%
		++	+++			++	----			----	----		++++
	67	7	19	11	9	17	2	2		0	0	5	62
3	22 2%	3 4%	4 3%	4 3%	3 2%	7 4%	0 0%	1 3%		0 0%	0 0%	0 0%	22 11%
						----				----	----		++++
	19	2	4	4	2	6	0	1		0	0	0	19
4	10 1%	1 2%	2 2%	1 1%	1 1%	4 2%	0 0%	0 0%		0 0%	0 0%	0 0%	10 5%
							--			--	--		++++
	8	1	2	1	1	3	0	0		0	0	0	8
5	2 0%	1 2%	1 1%	0 0%	0 0%	0 0%	0 0%	0 0%		0 0%	0 0%	0 0%	2 1%
		+++											+++
	2	1	1	0	0	0	0	0		0	0	0	2
9 et plus	1 0%	0 0%	0 0%	1 1%	0 0%	0 0%	0 0%	0 0%		0 0%	0 0%	0 0%	1 1%
				++									++
	1	0	0	1	0	0	0	0		0	0	0	1

Combien d'enfants de MOINS de 15 ans vivent actuellement au foyer ?

No:45	Total	Enfants <15 (Z10)		Niveau étude foyer (Z11)					Niveau étude répondant (Z12)					Vous habitez (Z13)		Occupation logement (Z14)				Revenus (Z101)				
		0	1+	Aucun diplôme / Certificat d'Etudes primaire	BEPC - Brevet des collèges	CAP / BEP	BAC	BAC +2 et plus	Aucun diplôme / Certificat d'Etudes primaire	BEPC - Brevet des collèges	CAP / BEP	BAC	BAC +2 et plus	Maison individuelle	Immeuble collectif	Propriétaire	Locataire	Logé gratuitement	NSP	Moins de 1 500 Euros	De 1 500 à 2 499 Euros	De 2 500 à 3 499 Euros	Plus de 3 500 Euros	NSP
Z10																								
Total pondéré :	1006	802	204	59	75	167	262	443	62	79	172	264	429	721	285	684	286	31	5	194	302	177	180	153
Total absolu :	1005	827	178	64	77	165	260	439	65	81	170	260	429	734	271	711	260	28	6	188	301	178	185	153
0	802	802	0	56	63	126	215	343	60	67	124	219	332	571	231	549	221	27	5	177	239	138	130	118
	80%	100%	0%	95%	85%	75%	82%	77%	97%	85%	72%	83%	77%	79%	81%	80%	77%	89%	100%	91%	79%	78%	72%	78%
		++++	----	+++					++++		---									++++		---		
	827	827	0	61	68	131	219	348	63	72	130	221	341	601	226	590	206	25	6	174	246	145	137	125
1	89	0	89	2	3	19	18	47	1	3	21	17	48	68	21	59	28	2	0	6	26	19	20	18
	9%	0%	44%	4%	3%	11%	7%	11%	2%	3%	12%	6%	11%	9%	7%	9%	10%	8%	0%	3%	9%	11%	11%	12%
		----	++++	---					--				++							---				
	81	0	81	2	2	16	17	44	1	2	18	16	44	62	19	54	25	2	0	5	24	17	19	16
2	79	0	79	1	3	17	17	41	1	3	20	17	38	53	26	51	27	1	0	5	30	12	24	9
	8%	0%	39%	2%	5%	10%	6%	9%	2%	4%	11%	7%	9%	7%	9%	7%	9%	3%	0%	2%	10%	7%	13%	6%
		----	++++	---					---											---			+++	
	67	0	67	1	3	13	13	37	1	3	16	13	34	46	21	45	21	1	0	4	24	10	23	6
3	22	0	22	0	1	5	8	7	0	1	5	8	7	19	3	18	4	0	0	6	4	4	6	1
	2%	0%	11%	0%	2%	3%	3%	2%	0%	2%	3%	3%	2%	3%	1%	3%	2%	0%	0%	3%	1%	2%	3%	1%
		----	++++	---					---											---				
	19	0	19	0	1	5	7	6	0	1	5	7	6	17	2	15	4	0	0	5	4	4	5	1
4	10	0	10	0	3	0	2	5	0	3	1	1	5	7	3	5	4	0	0	0	2	3	1	4
	1%	0%	5%	0%	4%	0%	1%	1%	0%	4%	1%	0%	1%	1%	1%	1%	2%	0%	0%	0%	1%	2%	1%	2%
		----	++++	+++					---											---			++	
	8	0	8	0	2	0	2	4	0	2	1	1	4	6	2	5	3	0	0	0	2	2	1	3
5	2	0	2	0	1	0	1	0	0	1	0	1	0	2	0	2	0	0	0	0	1	0	0	1
	0%	0%	1%	0%	2%	0%	0%	0%	0%	2%	0%	0%	0%	0%	0%	0%	0%	0%	0%	0%	0%	0%	0%	1%
		----	+++	+++					---											---				
	2	0	2	0	1	0	1	0	0	1	0	1	0	2	0	2	0	0	0	0	1	0	0	1
9 et plus	1	0	1	0	0	0	1	0	0	0	0	1	0	0	1	0	1	0	0	0	0	0	0	1
	0%	0%	1%	0%	0%	0%	0%	0%	0%	0%	0%	0%	0%	0%	0%	0%	0%	0%	0%	0%	0%	0%	0%	1%
		--	++																				++	
	1	0	1	0	0	0	1	0	0	0	0	1	0	0	1	0	1	0	0	0	0	0	0	1

Z102Nbpersfoyer													
No:46	SEXE			Tranche d'âge					QUOTASHABITAT				
BB1X	Total	Homme	Femme	18-24	25-34	35-45	50-64	65+	Rural	<20k	20-99k	100k +	Aggl. parisienne
Z102													
Total	1006	479	527	104	159	261	253	229	228	175	137	301	165
Total pondéré :													
Total absolu :	1005	479	526	86	128	226	277	288	240	167	123	295	180
1	361 36%	160 33%	201 38%	32 30%	63 40%	69 26%	84 33%	113 49%	68 30%	57 32%	49 36%	122 41%	65 39%
						----		++++	--			++	
	367	159	208	26	51	59	91	140	73	58	44	120	72
2	317 31%	153 32%	163 31%	20 19%	34 22%	52 20%	101 40%	110 48%	80 35%	52 30%	52 38%	93 31%	39 24%
				---	---	----	++++	++++				--	
	336	161	175	15	28	44	109	140	88	53	51	98	46
3	124 12%	61 13%	63 12%	16 15%	30 19%	34 13%	41 16%	3 1%	26 11%	32 18%	14 10%	32 11%	21 13%
					++		++	----		++			
	118	63	55	14	24	29	47	4	27	28	11	29	23
4	127 13%	67 14%	59 11%	20 19%	23 14%	63 24%	19 8%	2 1%	36 16%	16 9%	13 9%	40 13%	22 13%
						++++	---	----					
	115	61	54	17	18	56	22	2	36	13	10	34	22
5 et +	78 8%	38 8%	40 8%	17 17%	9 6%	43 17%	7 3%	1 1%	18 8%	18 10%	9 7%	15 5%	18 11%
				++++		++++	----	----				--	
	69	35	34	14	7	38	8	2	16	15	7	14	17

Z102Nbpersfoyer													
QUOTASREGION2016													
No:47													
BB2X	Total	Ile- de- France	C.- Val de Loire	Bourg- Franche- Comté	Normandie	N.- Pas- de- Calais- Picardie	Alsace- Champ- Ardenne- Lorraine	Pays de la Loire	Bretagne	Aquit.- Limou.- Poitou- Charentes	Lang.- Rouss.- Midi- Pyrénées	Auv.- Rhône- Alpes	Prov.- Alpes- Côte d'Azur
Z102													
Total pondéré :	1006	187	40	44	53	93	88	57	52	95	92	123	80
Total absolu :	1005	204	30	46	50	93	79	65	44	85	99	130	80
1	361 36%	70 37%	12 29%	15 33%	20 38%	33 35%	38 43%	18 31%	22 42%	31 32%	30 33%	45 36%	29 36%
2	367 31%	78 24%	10 32%	16 34%	20 36%	32 35%	34 32%	21 30%	18 39%	27 35%	31 35%	49 31%	31 28%
3	336 12%	53 13%	10 15%	16 18%	19 13%	35 12%	28 7%	20 11%	19 17%	32 9%	37 15%	44 10%	23 14%
4	118 13%	26 13%	4 8%	8 7%	6 8%	11 11%	5 11%	8 19%	6 3%	8 18%	14 10%	11 15%	11 16%
5 et +	78 8%	23 12%	6 16%	4 8%	2 5%	5 6%	6 7%	5 8%	0 0%	5 5%	7 8%	9 8%	4 6%
	69	22	4	3	2	5	4	5	0	4	8	8	4

Z102Nbpersfoyer															
No:48		Z5bCS8Inter								Quelle place occupez-vous dans le foyer ? (FOY1)					
BB2X1	Total	Chefs d'entreprise	Cadres et prof.	Professions interm.	Employés	Ouvriers	Retraités	Eleves Etudiants	Autres inactifs divers	vous vivez seul	un membre du couple	l'unique parent du foyer	un enfant de la famille	un ami ou un parent	autres
Z102															
Total pondéré :	1006	42	141	148	146	125	288	74	41	355	536	40	62	5	9
Total absolu :	1005	33	141	147	122	110	353	61	38	360	543	37	52	5	8
1	361 36%	14 34%	35 25%	48 32%	52 35%	41 33%	135 47%	24 32%	12 28%	355 100%	5 1%	1 4%	0 0%	0 0%	0 0%
			---				++++			++++	----	----	----		
	367	11	37	47	41	36	165	19	11	360	5	2	0	0	0
2	317 31%	12 28%	30 21%	44 30%	35 24%	37 29%	139 48%	9 13%	11 26%	0 0%	279 52%	18 45%	10 16%	3 71%	6 68%
			---				++++			----	++++		--		
	336	10	28	44	33	32	171	7	11	0	302	17	8	4	5
3	124 12%	5 13%	29 21%	22 15%	22 15%	19 15%	10 3%	11 15%	7 16%	0 0%	93 17%	15 37%	15 23%	0 0%	2 20%
			++++				----			----	++++	++++	++		
	118	4	30	23	17	17	11	10	6	0	91	13	12	0	2
4	127 13%	5 12%	28 20%	23 16%	24 16%	20 16%	3 1%	18 24%	5 13%	0 0%	100 19%	4 11%	19 31%	1 29%	1 12%
			+++				----	+++		----	++++	++++	++++		
	115	4	29	22	20	17	4	15	4	0	92	4	17	1	1
5 et +	78 8%	6 13%	18 13%	11 8%	13 9%	9 7%	1 0%	12 17%	7 16%	0 0%	58 11%	1 3%	18 29%	0 0%	0 0%
			++				----	+++	++	----	++++	++++	++++		
	69	4	17	11	11	8	2	10	6	0	53	1	15	0	0

Z102Nbpersfoyer													
No:49	BB2X2	Total	Z8c CS7 PRM						NB PERSONNES (Z9)				
			Chefs d'entreprise	Cadres et prof.	Professions intern.	Employés	Ouvriers	Retraités	Autres inactifs	1	2	3	4+
Z102													
Total pondéré :	1006	68	124	150	111	184	315	54	361	317	124	204	
Total absolu :	1005	52	132	149	88	160	380	44	367	336	118	184	
1	361	14	35	49	52	41	135	34	361	0	0	0	
	36%	21%	29%	33%	47%	22%	43%	64%	100%	0%	0%	0%	
		--			++	----	+++	++++	++++	----	----	----	
	367	11	37	48	41	36	165	29	367	0	0	0	
2	317	21	24	35	22	51	151	13	0	317	0	0	
	31%	31%	19%	23%	20%	28%	48%	24%	0%	100%	0%	0%	
		---	---	---	---	---	++++		----	++++	----	----	
	336	17	25	36	18	46	184	10	0	336	0	0	
3	124	11	23	25	10	34	21	1	0	0	124	0	
	12%	16%	19%	16%	9%	18%	7%	2%	0%	0%	100%	0%	
		++				++	----	--	----	----	++++	----	
	118	8	26	25	7	29	22	1	0	0	118	0	
4	127	12	27	27	20	32	6	3	0	0	0	127	
	13%	18%	22%	18%	18%	17%	2%	5%	0%	0%	0%	62%	
		++++		++		++	----		----	----	----	++++	
	115	9	29	26	16	27	6	2	0	0	0	115	
5 et +	78	10	14	14	8	26	2	2	0	0	0	78	
	8%	15%	11%	10%	7%	14%	1%	5%	0%	0%	0%	38%	
		++				++++	----		----	----	----	++++	
	69	7	15	14	6	22	3	2	0	0	0	69	

Z102Nbpersfoyer																								
No:50	Total	Enfants <15 (Z10)		Niveau étude foyer (Z11)					Niveau étude répondant (Z12)					Vous habitez (Z13)		Occupation logement (Z14)				Revenus (Z101)				
		0	1+	Aucun diplôme / Certificat d'Etudes primaire	BEPC - Brevet des collèges	CAP / BEP	BAC	BAC +2 et plus	Aucun diplôme / Certificat d'Etudes primaire	BEPC - Brevet des collèges	CAP / BEP	BAC	BAC +2 et plus	Maison individuelle	Immeuble collectif	Propriétaire	Locataire	Logé gratuitement	NSP	Moins de 1 500 Euros	De 1 500 à 2 499 Euros	De 2 500 à 3 499 Euros	Plus de 3 500 Euros	NSP
Z102																								
Total pondéré :	1006	802	204	59	75	167	262	443	62	79	172	264	429	721	285	684	286	31	5	194	302	177	180	153
Total absolu :	1005	827	178	64	77	165	260	439	65	81	170	260	429	734	271	711	260	28	6	188	301	178	185	153
1	361 36%	361 45%	0 0%	27 46%	29 39%	59 35%	91 35%	154 35%	28 45%	28 36%	61 35%	95 36%	149 35%	221 31%	140 49%	208 30%	141 49%	9 28%	3 56%	116 59%	117 39%	51 29%	27 15%	51 34%
		++++	----											----	++++	----	++++			++++	--	----		
	367	367	0	30	32	61	90	154	30	31	63	92	151	232	135	225	131	8	3	113	121	53	28	52
2	317 31%	312 39%	5 2%	24 40%	25 34%	52 31%	96 37%	119 27%	27 43%	28 35%	49 28%	95 36%	118 28%	260 36%	56 20%	242 35%	62 22%	10 32%	2 44%	50 26%	90 30%	69 39%	63 35%	45 29%
		++++	----				++	---	++				--	++++	----	++++	----			----	++			
	336	332	4	27	28	56	102	123	29	31	52	100	124	280	56	265	58	10	3	51	94	72	69	50
3	124 12%	72 9%	52 26%	4 6%	8 11%	22 13%	24 9%	66 15%	4 6%	9 12%	21 12%	30 11%	60 14%	91 13%	33 12%	92 13%	29 10%	4 12%	0 0%	11 6%	40 13%	26 15%	32 18%	15 10%
		----	++++					++					++							---		++		
	118	72	46	3	7	20	24	64	3	8	20	29	58	86	32	88	27	3	0	8	38	25	32	15
4	127 13%	44 5%	83 41%	4 7%	6 9%	21 12%	26 10%	69 16%	3 5%	8 10%	25 15%	25 9%	66 15%	87 12%	40 14%	87 13%	34 12%	5 18%	0 0%	9 5%	40 13%	20 11%	39 22%	19 12%
		----	++++					++					++							----		++++		
	115	42	73	4	6	17	23	65	3	7	21	22	62	80	35	83	27	5	0	8	34	18	38	17
5 et +	78 8%	14 2%	64 31%	0 0%	6 8%	13 8%	24 9%	35 8%	0 0%	6 7%	16 9%	20 7%	36 8%	62 9%	16 6%	54 8%	20 7%	3 10%	0 0%	10 5%	15 5%	11 6%	19 11%	23 15%
		----	++++	--					--											--			++++	
	69	14	55	0	4	11	21	33	0	4	14	17	34	56	13	50	17	2	0	8	14	10	18	19

Z103Nbenfants													
No:51	SEXE			Tranche d'âge					QUOTASHABITAT				
BB1X	Total	Homme	Femme	18-24	25-34	35-45	50-64	65+	Rural	<20k	20-99k	100k +	Aggl. parisienne
Z103													
Total pondéré :	1006	479	527	104	159	261	253	229	228	175	137	301	165
Total absolu :	1005	479	526	86	128	226	277	288	240	167	123	295	180
0	802	383	419	85	108	144	238	228	178	127	115	253	129
	80%	80%	80%	81%	68%	55%	94%	100%	78%	73%	84%	84%	78%
	827	391	436	70	87	123	260	287	194	128	106	254	145
					----	----	++++	++++		--		++	
2	89	44	46	11	26	44	9	0	24	18	6	23	19
	9%	9%	9%	11%	16%	17%	3%	0%	10%	10%	4%	8%	11%
					+++	++++	----	----			--		
	81	42	39	10	22	39	10	0	22	16	5	20	18
3 et +	79	36	43	4	20	49	4	1	18	18	12	20	11
	8%	8%	8%	4%	13%	19%	2%	0%	8%	10%	9%	7%	6%
					++	++++	----	----					
	67	32	35	3	15	43	5	1	17	14	9	16	11
Au moins un enfant de moins de 15 ans	35	16	19	4	5	24	2	0	7	12	4	5	7
	3%	3%	4%	4%	3%	9%	1%	0%	3%	7%	3%	2%	4%
						++++	---	----		++			
	30	14	16	3	4	21	2	0	7	9	3	5	6
Moyenne :	1,6	1,5	1,6	1,5	1,8	2,3	1,1	1,0	1,6	1,8	1,5	1,4	1,6
Écart-Type :	1,1	1,1	1,2	1,1	1,3	1,5	0,6	0,2	1,2	1,3	1,1	1,0	1,2
T de Student :		--	--	--	99	99,9	99,9	99,9	--	95	--	95	--

Z103Nbenfants													
QUOTASREGION2016													
No:52													
BB2X	Total	Ile- de- France	C.- Val de Loire	Bourg- Franche- Comté	Normandie	N.- Pas- de- Calais- Picardie	Alsace- Champ- Ardenne- Lorraine	Pays de la Loire	Bretagne	Aquit.- Limou.- Poitou- Charentes	Lang.- Rouss.- Midi- Pyrénées	Auv.- Rhône- Alpes	Prov.- Alpes- Côte d'Azur
Z103													
Total pondéré :	1006	187	40	44	53	93	88	57	52	95	92	123	80
Total absolu :	1005	204	30	46	50	93	79	65	44	85	99	130	80
0	802	143	29	39	40	79	76	43	47	78	74	92	62
	80%	76%	72%	87%	76%	85%	86%	75%	90%	82%	81%	75%	77%
	827	161	23	41	40	80	70	51	41	72	81	103	64
2	89	21	3	3	9	6	3	7	2	5	12	12	7
	9%	11%	7%	7%	16%	7%	3%	12%	4%	5%	13%	10%	9%
	81	20	2	3	7	6	2	7	1	4	12	11	6
3 et +	79	15	5	0	3	4	8	6	3	10	5	10	10
	8%	8%	13%	0%	5%	5%	9%	10%	6%	10%	5%	8%	12%
	67	15	3	--	2	4	6	6	2	7	5	9	8
Au moins un enfant de moins de 15 ans	35	9	3	2	1	3	1	1	0	2	1	9	2
	3%	5%	8%	5%	2%	4%	2%	2%	0%	3%	1%	7%	3%
	30	8	2	2	1	3	1	1	0	2	1	++	7
Moyenne :	1,6	1,7	1,8	1,4	1,6	1,4	1,4	1,6	1,3	1,5	1,5	1,7	1,6
Écart-Type :	1,1	1,2	1,4	1,0	1,1	1,1	1,0	1,2	0,8	1,1	1,0	1,3	1,2
T de Student :		--	--	--	--	--	--	--	95	--	--	--	--

Z103Nbenfants															
No:53	Total	Z5bCS8Inter								Quelle place occupez-vous dans le foyer ? (FOY1)					
		Chefs d'entreprise	Cadres et prof.	Professions interm.	Employés	Ouvriers	Retraités	Élèves Etudiants	Autres inactifs divers	vous vivez seul	un membre du couple	l'unique parent du foyer	un enfant de la famille	un ami ou un parent	autres
Z103															
Total pondéré :	1006	42	141	148	146	125	288	74	41	355	536	40	62	5	9
Total absolu :	1005	33	141	147	122	110	353	61	38	360	543	37	52	5	8
0	802 80%	31 73%	97 69%	109 73%	106 72%	93 75%	287 99%	55 74%	25 62%	355 100%	368 69%	22 54%	45 73%	5 100%	8 88%
	827	25	98	110	90	82	351	46	25	360	395	22	38	5	7
2	89 9%	3 7%	15 11%	22 15%	15 10%	15 12%	1 0%	11 15%	7 17%	0 0%	70 13%	8 20%	10 16%	0 0%	1 12%
	81	2	15	22	12	13	1	10	6	0	64	7	9	0	1
3 et +	79 8%	4 10%	21 15%	11 8%	19 13%	13 11%	1 0%	5 7%	4 11%	0 0%	67 13%	9 23%	3 4%	0 0%	0 0%
	67	3	21	10	15	11	1	3	3	0	58	7	2	0	0
Au moins un enfant de moins de 15 ans	35 3%	4 10%	7 5%	6 4%	7 5%	4 3%	0 0%	3 4%	4 11%	0 0%	30 6%	1 3%	4 6%	0 0%	0 0%
	30	3	7	5	5	4	0	2	4	0	26	1	3	0	0
Moyenne :	1,6	1,8	•1,9	1,7	1,8	1,7	1,0	1,7	2,1	1,0	1,9	•2,2	1,7	1,0	1,2
Écart-Type :	1,1	1,5	1,4	1,2	1,3	1,2	0,2	1,2	1,5	0,0	1,3	1,4	1,2	0,0	0,7
T de Student :		--	99	--	95	--	99,9	--	95	99,9	99,9	99	--	99,9	--

Z103Nbenfants													
No:54 BB2X2	Total	Z8c CS7 PRM							NB PERSONNES (Z9)				
		Chefs d'entreprise	Cadres et prof.	Professions intern.	Employés	Ouvriers	Retraités	Autres inactifs	1	2	3	4+	
Z103													
Total pondéré :	1006	68	124	150	111	184	315	54		361	317	124	204
Total absolu :	1005	52	132	149	88	160	380	44		367	336	118	184
0	802	45	82	105	85	124	311	50		361	312	72	58
	80%	65%	66%	70%	77%	67%	99%	92%		100%	98%	58%	28%
		---	----	---	---	----	++++	++		++++	++++	----	----
	827	36	89	107	68	110	376	41		367	332	72	56
2	89	8	16	26	9	29	2	0		0	5	45	39
	9%	11%	13%	17%	8%	15%	1%	0%		0%	2%	37%	19%
				++++		++++	----	--		----	----	++++	++++
	81	5	17	25	8	24	2	0		0	4	41	36
3 et +	79	10	18	12	13	21	2	3		0	0	7	72
	8%	15%	15%	8%	11%	12%	1%	5%		0%	0%	5%	35%
		++	+++			++	----			----	----		++++
	67	7	19	11	9	17	2	2		0	0	5	62
Au moins un enfant de moins de 15 ans	35	6	7	7	4	10	0	1		0	0	0	35
	3%	8%	6%	5%	3%	6%	0%	3%		0%	0%	0%	17%
							----			----	----	--	++++
	30	4	7	6	3	9	0	1		0	0	0	30
Moyenne :	1,6	2,0	1,9	1,8	1,6	1,9	1,0	1,3		1,0	1,0	1,9	3,1
Écart-Type :	1,1	1,5	1,4	1,2	1,2	1,3	0,3	0,9		0,0	0,2	1,1	1,5
T de Student :		95	99,9	95	--	99,9	99,9	95		99,9	99,9	99,9	99,9

Z103Nbenfants																								
No:55	Total	Enfants <15 (Z10)		Niveau étude foyer (Z11)					Niveau étude répodant (Z12)					Vous habitez (Z13)		Occupation logement (Z14)				Revenus (Z101)				
		0	1+	Aucun diplôme / Certificat d'Etudes primaire	BEPC - Brevet des collèges	CAP / BEP	BAC	BAC +2 et plus	Aucun diplôme / Certificat d'Etudes primaire	BEPC - Brevet des collèges	CAP / BEP	BAC	BAC +2 et plus	Maison individuelle	Immeuble collectif	Propriétaire	Locataire	Logé gratuitement	NSP	Moins de 1 500 Euros	De 1 500 à 2 499 Euros	De 2 500 à 3 499 Euros	Plus de 3 500 Euros	NSP
Z103																								
Total pondéré :	1006	802	204	59	75	167	262	443	62	79	172	264	429	721	285	684	286	31	5	194	302	177	180	153
Total absolu :	1005	827	178	64	77	165	260	439	65	81	170	260	429	734	271	711	260	28	6	188	301	178	185	153
0	802	802	0	56	63	126	215	343	60	67	124	219	332	571	231	549	221	27	5	177	239	138	130	118
	80%	100%	0%	95%	85%	75%	82%	77%	97%	85%	72%	83%	77%	79%	81%	80%	77%	89%	100%	91%	79%	78%	72%	78%
		++++	----	+++					++++		---									++++		---		
	827	827	0	61	68	131	219	348	63	72	130	221	341	601	226	590	206	25	6	174	246	145	137	125
2	89	0	89	2	3	19	18	47	1	3	21	17	48	68	21	59	28	2	0	6	26	19	20	18
	9%	0%	44%	4%	3%	11%	7%	11%	2%	3%	12%	6%	11%	9%	7%	9%	10%	8%	0%	3%	9%	11%	11%	12%
		---	++++	---					---		++									---				
	81	0	81	2	2	16	17	44	1	2	18	16	44	62	19	54	25	2	0	5	24	17	19	16
3 et +	79	0	79	1	3	17	17	41	1	3	20	17	38	53	26	51	27	1	0	5	30	12	24	9
	8%	0%	39%	2%	5%	10%	6%	9%	2%	4%	11%	7%	9%	7%	9%	7%	9%	3%	0%	2%	10%	7%	13%	6%
		---	++++	---					---		++									---		+++		
	67	0	67	1	3	13	13	37	1	3	16	13	34	46	21	45	21	1	0	4	24	10	23	6
Au moins un enfant de moins de 15 ans	35	0	35	0	6	5	12	12	0	6	7	11	11	29	6	25	10	0	0	6	7	7	7	8
	3%	0%	17%	0%	8%	3%	5%	3%	0%	7%	4%	4%	3%	4%	2%	4%	3%	0%	0%	3%	2%	4%	4%	5%
		----	++++	---	++																			
	30	0	30	0	4	5	11	10	0	4	6	10	10	25	5	22	8	0	0	5	7	6	6	6
Moyenne :	1,6	1,0	3,7	1,1	1,5	1,7	1,5	1,6	1,1	1,5	1,8	1,5	1,6	1,6	1,5	1,5	1,6	1,2	1,0	1,3	1,6	1,6	1,8	1,6
Écart-Type :	1,1	0,0	0,7	0,5	1,2	1,2	1,2	1,2	0,5	1,2	1,3	1,1	1,1	1,2	1,1	1,1	1,2	0,7	0,0	0,9	1,1	1,2	1,3	1,2
T de Student :		99,9	99,9	99,9	--	--	--	--	99,9	--	95	--	--	--	--	--	--	95	99,9	99,9	--	--	95	--

Pour commencer, j'aimerais recueillir votre opinion à propos de différents pays sur une échelle de 0 à 100.

Le Canada

No:56	Total	SEXE		Tranche d'âge					QUOTASHABITAT				
		Homme	Femme	18-24	25-34	35-45	50-64	65+	Rural	<20k	20-99k	100k +	Aggl. parisienne
BB1X													
C1_01													
Total pondéré :	1006	479	527	104	159	261	253	229	228	175	137	301	165
Total absolu :	1005	479	526	86	128	226	277	288	240	167	123	295	180
0	9 1%	3 1%	6 1%	0 0%	4 2%	0 0%	3 1%	2 1%	2 1%	1 1%	4 3%	2 1%	0 0%
	8	2	6	0	2	0	3	3	2	1	2	3	0
1-25	51 5%	25 5%	25 5%	5 5%	5 3%	10 4%	14 6%	17 7%	16 7%	9 5%	2 1%	20 7%	4 3%
	53	25	28	4	4	8	15	22	17	10	2	19	5
26-50	117 12%	48 10%	68 13%	6 6%	17 11%	31 12%	27 11%	36 16%	26 12%	16 9%	16 12%	34 11%	24 15%
	117	49	68	5	13	26	29	44	28	15	16	32	26
51-75	252 25%	118 25%	134 25%	24 23%	35 22%	65 25%	71 28%	55 24%	60 26%	40 23%	39 28%	62 21%	51 31%
	251	119	132	20	28	58	76	69	66	38	34	58	55
76-99	442 44%	225 47%	217 41%	53 51%	75 47%	121 46%	102 41%	90 39%	93 41%	86 49%	65 47%	134 45%	63 38%
	440	225	215	44	62	105	115	114	97	82	58	134	69
100	101 10%	46 10%	55 10%	15 14%	17 11%	26 10%	29 12%	14 6%	23 10%	16 9%	7 5%	37 12%	19 11%
	100	46	54	12	14	22	33	19	24	14	6	36	20
NSP	35 3%	14 3%	21 4%	1 1%	6 4%	8 3%	6 2%	14 6%	6 3%	7 4%	5 4%	12 4%	4 3%
	36	13	23	1	5	7	6	17	6	7	5	13	5
Moyenne :	72,7	73,4	72,1	76,8	74,4	74,4	71,7	68,8	70,6	74,9	72,6	73,1	72,8
Écart-Type :	22,2	21,9	22,6	21,7	22,2	19,8	23,2	23,6	23,9	21,5	20,6	23,6	19,2
T de Student :		--	--	--	--	--	--	99	--	--	--	--	--

Pour commencer, j_ aimerais recueillir votre opinion à propos de différents pays sur une échelle de 0 à 100.

Le Canada													
QUOTASREGION2016													
No:57													
BB2X	Total	Ile- de- France	C.- Val de Loire	Bourg.- Franche- Comté	Normandie	N.- Pas- de- Calais- Picardie	Alsace- Champ.- Ardenne- Lorraine	Pays de la Loire	Bretagne	Aquit.- Limou.- Poitou- Charentes	Lang.- Rouss.- Midi- Pyrénées	Auv.- Rhône- Alpes	Prov.- Alpes- Côte d'Azur
C1_01													
Total pondéré :	1006	187	40	44	53	93	88	57	52	95	92	123	80
Total absolu :	1005	204	30	46	50	93	79	65	44	85	99	130	80
0	9	0	2	2	3	1	1	0	0	0	0	1	0
	1%	0%	4%	4%	5%	1%	1%	0%	0%	0%	0%	1%	0%
			++	++	++++								
	8	0	1	2	2	1	1	0	0	0	0	1	0
1-25	51	8	1	1	0	2	6	5	3	7	5	4	7
	5%	4%	2%	2%	0%	3%	7%	9%	7%	8%	5%	4%	9%
	53	9	1	1	0	3	6	6	3	6	5	6	7
26-50	117	24	4	4	3	15	15	5	5	15	10	11	5
	12%	13%	11%	9%	6%	16%	17%	9%	9%	16%	11%	9%	6%
	117	26	4	5	3	13	13	6	4	14	11	13	5
51-75	252	56	7	14	20	16	20	11	20	22	19	32	15
	25%	30%	17%	31%	38%	17%	22%	20%	39%	23%	20%	26%	19%
					++				++				
	251	60	5	14	20	16	18	13	18	19	19	34	15
76-99	442	74	20	20	18	46	33	27	20	37	48	60	39
	44%	39%	50%	45%	35%	49%	37%	47%	39%	38%	52%	49%	49%
	440	81	14	20	17	47	30	30	16	33	53	60	39
100	101	21	3	4	5	12	9	7	2	11	7	10	9
	10%	11%	8%	9%	9%	13%	10%	13%	4%	12%	8%	8%	12%
	100	22	2	4	5	12	7	8	2	10	8	11	9
NSP	35	5	3	0	3	1	4	2	1	3	3	5	5
	3%	3%	8%	0%	6%	1%	5%	3%	2%	3%	3%	4%	6%
	36	6	3	0	3	1	4	2	1	3	3	5	5
Moyenne :	72,7	72,5	73,1	71,8	72,1	74,5	69,6	72,9	69,4	70,4	74,5	74,9	74,6
Écart-Type :	22,2	20,3	25,1	22,4	23,4	21,5	25,1	23,8	21,4	25,0	20,9	19,9	23,3
T de Student :		--	--	--	--	--	--	--	--	--	--	--	--

Pour commencer, j_ aimerais recueillir votre opinion à propos de différents pays sur une échelle de 0 à 100.

Le Canada															
No:58	Z5bCS8Inter									Quelle place occupez-vous dans le foyer ? (FOY1)					
BB2X1	Total	Chefs d'entreprise	Cadres et prof.	Professions interm.	Employés	Ouvriers	Retraités	Élèves Etudiants	Autres inactifs divers	vous vivez seul	un membre du couple	l'unique parent du foyer	un enfant de la famille	un ami ou un parent	autres
C1_01															
Total pondéré :	1006	42	141	148	146	125	288	74	41	355	536	40	62	5	9
Total absolu :	1005	33	141	147	122	110	353	61	38	360	543	37	52	5	8
0	9 1%	0 0%	2 1%	0 0%	2 1%	0 0%	3 1%	2 2%	0 0%	5 1%	2 0%	1 2%	2 3%	0 0%	0 0%
	8	0	1	0	2	0	4	1	0	5	1	1	1	0	0
1-25	51 5%	4 9%	2 2%	3 2%	7 5%	12 9%	19 7%	1 2%	3 8%	18 5%	27 5%	3 7%	0 0%	0 0%	3 29%
	53	3	--	3	6	11	24	1	3	20	28	3	0	0	2
26-50	117 12%	5 13%	7 5%	11 8%	25 17%	20 16%	40 14%	1 2%	7 18%	54 15%	58 11%	2 5%	2 3%	1 19%	0 0%
	117	4	---	12	20	17	49	1	7	53	61	1	1	1	0
51-75	252 25%	12 28%	35 25%	38 26%	45 31%	23 18%	70 24%	15 21%	12 30%	90 25%	128 24%	15 39%	13 21%	3 61%	2 26%
	251	10	36	38	37	21	85	13	11	90	132	13	11	3	2
76-99	442 44%	16 38%	79 56%	73 49%	52 35%	49 39%	116 40%	43 57%	15 36%	144 41%	248 46%	12 31%	34 55%	1 20%	2 25%
	440	12	78	72	43	42	144	35	14	146	249	13	29	1	2
100	101 10%	4 9%	12 8%	20 13%	15 10%	16 13%	21 7%	11 15%	3 8%	31 9%	55 10%	5 13%	10 16%	0 0%	1 8%
	100	3	13	19	13	14	26	9	3	32	53	5	9	0	1
NSP	35 3%	1 3%	4 3%	3 2%	1 1%	6 5%	18 6%	1 2%	0 0%	14 4%	18 3%	1 3%	1 2%	0 0%	1 11%
	36	1	4	3	1	5	21	1	0	14	19	1	1	0	1
Moyenne :	72,7	68,3	78,1	●77,5	69,8	70,1	●69,6	79,4	69,0	70,7	73,6	69,8	●80,4	65,7	57,7
Écart-Type :	22,2	25,8	18,0	17,6	22,5	25,1	23,4	20,6	23,3	23,1	21,3	24,7	19,2	15,2	35,9
T de Student :		--	99.9	99	--	--	99	95	--	95	--	--	99	--	--

Pour commencer, j_ aimerais recueillir votre opinion à propos de différents pays sur une échelle de 0 à 100.

Le Canada													
No:59 BB2X2	Total	Z8c CS7 PRM							NB PERSONNES (Z9)				
		Chefs d'entreprise	Cadres et prof.	Professions intern.	Employés	Ouvriers	Retraités	Autres inactifs	1	2	3	4+	
C1_01													
Total pondéré :	1006	68	124	150	111	184	315	54		361	317	124	204
Total absolu :	1005	52	132	149	88	160	380	44		367	336	118	184
0	9	0	0	0	4	2	3	0		5	0	2	2
	1%	0%	0%	0%	3%	1%	1%	0%		1%	0%	1%	1%
					+++						--		
	8	0	0	0	3	1	4	0		6	0	1	1
1-25	51	6	1	4	2	11	21	5		19	23	2	7
	5%	9%	1%	3%	2%	6%	7%	10%		5%	7%	1%	4%
			--								++	--	
	53	5	1	4	2	10	27	4		21	24	2	6
26-50	117	6	8	9	15	28	42	8		54	42	10	10
	12%	9%	6%	6%	14%	15%	13%	15%		15%	13%	8%	5%
			--	--						++		--	---
	117	5	8	10	12	24	51	7		53	45	9	10
51-75	252	19	33	38	34	43	73	12		90	83	30	48
	25%	27%	26%	26%	31%	23%	23%	22%		25%	26%	24%	24%
	251	15	35	38	27	38	88	10		90	88	28	45
76-99	442	29	68	77	42	76	128	22		148	127	61	106
	44%	42%	55%	51%	38%	41%	41%	41%		41%	40%	49%	52%
			+++	++								++	
	440	21	72	76	33	65	155	18		150	135	60	95
100	101	7	12	18	11	19	28	7		31	27	18	26
	10%	10%	9%	12%	10%	10%	9%	13%		8%	8%	14%	13%
	100	5	13	18	10	16	33	5		32	28	17	23
NSP	35	1	3	3	1	7	20	0		14	15	1	4
	3%	2%	2%	2%	1%	4%	6%	0%		4%	5%	1%	2%
							+++						
	36	1	3	3	1	6	22	0		15	16	1	4
Moyenne :	72,7	70,6	79,0	●76,9	71,9	71,2	70,3	69,8		70,7	70,7	76,3	●77,2
Écart-Type :	22,2	25,8	14,6	18,4	23,2	23,1	23,6	25,5		23,4	22,7	19,9	20,0
T de Student :		--	99,9	99	--	--	95	--		95	--	95	99

Pour commencer, j_ aimerais recueillir votre opinion à propos de différents pays sur une échelle de 0 à 100.

Le Canada

No:60	Enfants <15 (Z10)			Niveau étude foyer (Z11)					Niveau étude ré pondant (Z12)					Vous habitez (Z13)		Occupation logement (Z14)				Revenus (Z101)					
	BB3	Total	0	1+	Aucun diplôme / Certificat d'Etudes primaire	BEPC - Brevet des collèges	CAP / BEP	BAC	BAC +2 et plus	Aucun diplôme / Certificat d'Etudes primaire	BEPC - Brevet des collèges	CAP / BEP	BAC	BAC +2 et plus	Maison individuelle	Immeuble collectif	Propriétaire	Locataire	Logé gratuitement	NSP	Moins de 1 500 Euros	De 1 500 à 2 499 Euros	De 2 500 à 3 499 Euros	Plus de 3 500 Euros	NSP
C1_01																									
Total pondéré :	1006	802	204		59	75	167	262	443	62	79	172	264	429	721	285	684	286	31	5	194	302	177	180	153
Total absolu :	1005	827	178		64	77	165	260	439	65	81	170	260	429	734	271	711	260	28	6	188	301	178	185	153
0	9	7	2		0	2	0	2	5	0	2	0	1	6	8	1	5	4	0	0	2	2	1	2	2
	1%	1%	1%		0%	2%	0%	1%	1%	0%	2%	0%	0%	1%	1%	0%	1%	1%	0%	0%	1%	1%	1%	1%	1%
	8	7	1		0	2	0	2	4	0	2	0	1	5	7	1	5	3	0	0	2	2	1	1	2
1-25	51	45	6		9	8	8	15	11	7	8	7	15	13	33	18	37	13	1	0	14	16	6	8	7
	5%	6%	3%		14%	11%	5%	6%	2%	12%	11%	4%	6%	3%	5%	6%	5%	4%	4%	0%	7%	5%	3%	5%	4%
					++++	++			---	+++	++			---											
	53	48	5		8	9	8	16	12	7	9	7	16	14	36	17	40	12	1	0	14	17	7	8	7
26-50	117	106	11		11	13	29	35	29	12	13	28	36	28	80	37	76	37	3	1	34	43	15	9	17
	12%	13%	5%		19%	18%	17%	13%	6%	19%	17%	16%	14%	6%	11%	13%	11%	13%	10%	15%	17%	14%	8%	5%	11%
		+++	---				++		----			++		----							+++				---
	117	108	9		13	12	27	35	30	13	12	27	36	29	84	33	79	34	3	1	33	42	16	9	17
51-75	252	208	44		13	19	38	74	107	14	20	42	74	101	184	68	178	66	7	1	40	82	49	45	36
	25%	26%	21%		22%	26%	23%	28%	24%	22%	26%	25%	28%	24%	25%	24%	26%	23%	24%	15%	20%	27%	28%	25%	23%
	251	212	39		15	20	38	72	106	15	21	43	71	101	188	63	184	60	6	1	38	81	50	46	36
76-99	442	332	110		21	25	67	99	229	21	29	70	99	223	320	122	305	124	10	1	75	121	82	91	73
	44%	41%	54%		35%	34%	40%	38%	52%	35%	36%	41%	37%	52%	44%	43%	45%	43%	34%	27%	38%	40%	46%	51%	48%
		---	+++				--		++++			--		++++											++
	440	343	97		21	26	67	100	226	21	30	68	99	222	323	117	317	112	10	1	71	121	81	95	72
100	101	75	27		2	4	17	23	54	4	5	16	25	51	69	32	63	32	6	1	23	29	17	21	12
	10%	9%	13%		4%	6%	10%	9%	12%	6%	7%	9%	10%	12%	10%	11%	9%	11%	19%	13%	12%	10%	10%	12%	8%
	100	77	23		3	5	17	22	53	5	5	16	24	50	68	32	65	29	5	1	22	28	16	22	12
NSP	35	31	4		3	2	8	14	7	3	2	9	14	7	27	8	20	11	3	2	8	10	7	4	7
	3%	4%	2%		6%	3%	5%	5%	2%	5%	2%	5%	5%	2%	4%	3%	3%	4%	9%	30%	4%	3%	4%	2%	4%
							++		---			++		---											
	36	32	4		4	3	8	13	8	4	2	9	13	8	28	8	21	10	3	2	8	10	7	4	7
Moyenne :	72,7	71,5	77,6		62,3	63,2	70,8	71,2	77,2	64,2	64,9	71,2	71,4	76,7	72,8	72,4	72,3	73,4	75,3	76,9	69,7	71,4	75,3	75,7	72,6
Écart-Type :	22,2	22,8	19,3		25,2	26,2	22,3	23,0	19,4	24,7	26,6	21,0	22,8	20,3	21,9	23,0	22,1	22,6	23,0	22,8	24,6	22,4	19,0	21,8	22,3

Pour commencer, j_ aimerais recueillir votre opinion à propos de différents pays sur une échelle de 0 à 100.

Le Canada

No:60	Enfants <15 (Z10)		Niveau étude foyer (Z11)					Niveau étude répondant (Z12)					Vous habitez (Z13)		Occupation logement (Z14)				Revenus (Z101)						
	BB3	Total	0	1+	Aucun diplôme / Certificat d'Etudes primaire	BEPC - Brevet des collèges	CAP / BEP	BAC	BAC +2 et plus	Aucun diplôme / Certificat d'Etudes primaire	BEPC - Brevet des collèges	CAP / BEP	BAC	BAC +2 et plus	Maison individuelle	Immeuble collectif	Propriétaire	Locataire	gratuitement	NSP	Moins de 1 500 Euros	De 1 500 à 2 499 Euros	De 2 500 à 3 499 Euros	Plus de 3 500 Euros	NSP
C1_01																									
Total pondéré :	1006	802	204		59	75	167	262	443	62	79	172	264	429	721	285	684	286	31	5	194	302	177	180	153
Total absolu :	1005	827	178		64	77	165	260	439	65	81	170	260	429	734	271	711	260	28	6	188	301	178	185	153
T de Student :		99.9	99.9		99	99	--	--	99.9	99	99	--	--	99.9	--	--	--	--	--	--	--	--	--	95	--

La France													
No:61	Total	SEXE		Tranche d'âge					QUOTASHABITAT				
BB1X		Homme	Femme	18-24	25-34	35-45	50-64	65+	Rural	<20k	20-99k	100k +	Aggl. parisienne
C1_02													
Total pondéré :	1006	479	527	104	159	261	253	229	228	175	137	301	165
Total absolu :	1005	479	526	86	128	226	277	288	240	167	123	295	180
0	21 2%	10 2%	11 2%	1 1%	5 3%	6 2%	5 2%	4 2%	4 2%	4 3%	5 4%	7 2%	0 0%
	19	9	10	1	3	5	5	5	4	4	4	7	0
1-25	61 6%	28 6%	33 6%	6 6%	7 5%	19 7%	18 7%	10 5%	18 8%	8 4%	7 5%	22 7%	6 4%
	58	26	32	5	6	15	19	13	17	8	6	21	6
26-50	157 16%	66 14%	91 17%	12 11%	33 21%	34 13%	45 18%	33 14%	40 18%	28 16%	19 14%	41 14%	29 17%
	153	66	87	10	26	29	48	40	42	25	17	40	29
51-75	194 19%	89 19%	105 20%	19 18%	27 17%	60 23%	49 19%	40 18%	35 15%	40 23%	30 22%	48 16%	41 25%
	194	86	108	15	22	52	54	51	37	38	27	47	45
76-99	375 37%	186 39%	190 36%	38 36%	63 40%	90 34%	90 36%	95 41%	83 37%	66 38%	50 37%	115 38%	60 36%
	382	191	191	31	52	80	99	120	89	64	46	116	67
100	183 18%	93 19%	91 17%	27 26%	21 13%	48 19%	45 18%	42 18%	45 20%	27 16%	22 16%	62 20%	27 16%
	183	93	90	22	17	41	50	53	49	27	19	58	30
NSP	15 2%	8 2%	7 1%	2 2%	2 1%	4 2%	2 1%	5 2%	1 1%	1 1%	4 3%	6 2%	3 2%
	16	8	8	2	2	4	2	6	2	1	4	6	3
Moyenne :	72,1	73,4	70,9	76,7	70,0	71,6	70,3	74,2	70,6	72,8	71,2	72,3	73,8
Écart-Type :	26,0	26,1	25,9	24,8	25,3	26,3	26,8	25,5	27,5	25,0	26,2	27,5	21,6
T de Student :		--	--	--	--	--	--	--	--	--	--	--	--

La France													
No:62	QUOTASREGION2016												
BB2X	Total	Ile- de- France	C.- Val de Loire	Bourg.- Franche- Comté	Normandie	N.- Pas- de- Calais- Picardie	Alsace- Champ.- Ardenne- Lorraine	Pays de la Loire	Bretagne	Aquit.- Limou.- Poitou- Charentes	Lang.- Rouss.- Midi- Pyrénées	Auv.- Rhône- Alpes	Prov.- Alpes- Côte d'Azur
C1_02													
Total pondéré :	1006	187	40	44	53	93	88	57	52	95	92	123	80
Total absolu :	1005	204	30	46	50	93	79	65	44	85	99	130	80
0	21	0	3	2	4	1	0	1	0	2	1	4	3
	2%	0%	8%	4%	7%	1%	0%	1%	0%	3%	1%	3%	4%
		--	++		++								
	19	0	2	2	3	1	0	1	0	2	1	4	3
1-25	61	10	2	1	4	5	5	4	5	10	5	3	8
	6%	5%	4%	2%	8%	5%	5%	6%	9%	11%	6%	2%	10%
	58	10	1	1	3	5	4	4	4	9	6	3	8
26-50	157	33	9	3	11	12	18	9	10	15	9	20	9
	16%	18%	23%	7%	21%	12%	21%	15%	19%	15%	9%	16%	11%
	153	34	8	4	11	12	15	9	9	14	9	21	7
51-75	194	44	6	11	7	22	12	10	8	23	17	19	16
	19%	23%	15%	24%	13%	24%	13%	17%	15%	24%	18%	16%	20%
	194	48	4	11	6	21	11	11	7	20	18	21	16
76-99	375	66	14	20	20	29	31	22	22	31	44	47	30
	37%	35%	34%	45%	37%	31%	35%	39%	42%	32%	47%	38%	37%
											++		
	382	73	10	21	19	31	29	27	17	27	48	49	31
100	183	31	6	8	7	23	20	11	7	13	14	27	14
	18%	17%	16%	18%	14%	25%	23%	20%	14%	13%	16%	22%	17%
	183	35	5	7	8	22	18	12	7	11	15	29	14
NSP	15	4	0	0	0	1	2	1	0	2	2	3	1
	2%	2%	0%	0%	0%	1%	2%	1%	0%	2%	2%	2%	1%
	16	4	0	0	0	1	2	1	0	2	2	3	1
Moyenne :	72,1	72,8	65,4	76,2	64,8	75,0	74,9	73,0	70,6	66,6	75,2	74,3	70,0
Écart-Type :	26,0	23,0	30,1	24,1	30,7	25,0	24,9	25,3	26,4	28,9	24,0	25,2	29,1
T de Student :		--	--	--	--	--	--	--	--	--	--	--	--

La France															
No:63	Z5bCS8Inter									Quelle place occupez-vous dans le foyer ? (FOY1)					
BB2X1	Total	Chefs d'entreprise	Cadres et prof.	Professions interm.	Employés	Ouvriers	Retraités	Eleves Etudiants	Autres inactifs divers	vous vivez seul	un membre du couple	l'unique parent du foyer	un enfant de la famille	un ami ou un parent	autres
CI 02															
Total pondéré :	1006	42	141	148	146	125	288	74	41	355	536	40	62	5	9
Total absolu :	1005	33	141	147	122	110	353	61	38	360	543	37	52	5	8
0	21 2%	0 0%	3 2%	2 1%	5 3%	4 3%	5 2%	3 4%	0 0%	11 3%	7 1%	1 3%	2 3%	0 0%	0 0%
	19	0	2	2	4	3	6	2	0	11	6	1	1	0	0
1-25	61 6%	6 15%	7 5%	6 4%	12 8%	9 7%	15 5%	2 3%	3 8%	14 4%	39 7%	5 13%	1 2%	0 0%	1 15%
	58	5	6	6	10	8	18	2	3	14	37	5	1	0	1
26-50	157 16%	6 14%	12 8%	25 17%	31 21%	23 18%	47 16%	7 10%	6 14%	59 17%	79 15%	8 20%	7 11%	2 35%	3 29%
	153	5	11	25	25	20	56	6	5	58	79	7	5	2	2
51-75	194 19%	7 17%	35 25%	32 22%	19 13%	25 20%	57 20%	12 17%	7 18%	65 18%	111 21%	7 18%	11 18%	1 17%	0 0%
	194	6	35	30	16	22	68	10	7	68	110	6	9	1	0
76-99	375 37%	13 32%	66 47%	57 39%	44 30%	36 28%	109 38%	32 43%	17 42%	136 38%	195 36%	13 34%	27 44%	1 19%	2 25%
	382	10	68	57	37	31	137	26	16	141	202	13	23	1	2
100	183 18%	9 22%	16 11%	24 16%	36 24%	27 21%	49 17%	15 21%	8 19%	63 18%	99 18%	5 13%	12 20%	1 29%	3 31%
	183	7	16	25	30	24	61	13	7	61	102	5	11	1	3
NSP	15 2%	0 0%	3 2%	2 1%	0 0%	2 2%	6 2%	2 3%	0 0%	7 2%	6 1%	0 0%	2 4%	0 0%	0 0%
	16	0	3	2	0	2	7	2	0	7	7	0	2	0	0
Moyenne :	72,1	69,3	73,8	73,4	70,0	69,1	71,9	76,7	74,6	72,2	72,2	63,6	77,2	69,7	65,2
Écart-Type :	26,0	30,1	23,2	23,2	29,2	28,0	25,7	25,1	24,6	25,9	25,7	30,8	22,6	30,5	34,7
T de Student :		--	--	--	--	--	--	--	--	--	--	--	--	--	--

La France													
No:64 BB2X2	Total	Z8c CS7 PRM							NB PERSONNES (Z9)				
		Chefs d'entreprise	Cadres et prof.	Professions intern.	Employés	Ouvriers	Retraités	Autres inactifs	1	2	3	4+	
C1 02													
Total pondéré :	1006	68	124	150	111	184	315	54		361	317	124	204
Total absolu :	1005	52	132	149	88	160	380	44		367	336	118	184
0	21 2%	0 0%	1 1%	2 1%	5 5%	5 3%	6 2%	1 2%		11 3%	2 0%	3 2%	5 3%
	19	0	1	2	4	4	7	1		11	2	2	4
1-25	61 6%	10 15%	5 4%	6 4%	5 4%	12 6%	19 6%	4 7%		15 4%	28 9%	6 5%	12 6%
	58	8	5	6	4	10	22	3		15	28	5	10
26-50	157 16%	7 11%	8 6%	24 16%	20 18%	38 21%	52 16%	7 14%		59 16%	51 16%	23 19%	23 11%
	153	6	8	24	16	32	61	6		58	53	22	20
51-75	194 19%	14 21%	29 23%	33 22%	15 14%	37 20%	58 18%	8 14%		66 18%	68 22%	22 18%	38 19%
	194	11	32	31	12	33	69	6		70	68	21	35
76-99	375 37%	24 35%	64 51%	56 38%	36 33%	59 32%	112 36%	24 44%		138 38%	108 34%	46 37%	85 41%
	382	17	67	58	28	52	140	20		142	118	43	79
100	183 18%	13 19%	15 12%	26 17%	29 26%	30 16%	60 19%	10 19%		65 18%	56 18%	22 18%	40 20%
	183	10	16	26	24	27	72	8		63	62	23	35
NSP	15 2%	0 0%	3 2%	2 1%	0 0%	2 1%	8 3%	0 0%		7 2%	5 1%	2 2%	1 0%
	16	0	3	2	0	2	9	0		8	5	2	1
Moyenne :	72,1	69,5	76,5	74,0	72,4	68,5	71,6	74,4		72,3	70,7	71,7	74,2
Écart-Type :	26,0	29,4	20,5	23,5	28,0	26,6	26,8	26,9		26,0	26,5	25,5	25,5
T de Student :		--	95	--	--	--	--	--		--	--	--	--

La France																								
No:65	Total	Enfants <15 (Z10)		Niveau étude foyer (Z11)					Niveau étude répodant (Z12)					Vous habitez (Z13)		Occupation logement (Z14)				Revenus (Z101)				
		0	1+	Aucun diplôme / Certificat d'Etudes primaire	BEPC - Brevet des collèges	CAP / BEP	BAC	BAC +2 et plus	Aucun diplôme / Certificat d'Etudes primaire	BEPC - Brevet des collèges	CAP / BEP	BAC	BAC +2 et plus	Maison individuelle	Immeuble collectif	Propriétaire	Locataire	Logé gratuitement	NSP	Moins de 1 500 Euros	De 1 500 à 2 499 Euros	De 2 500 à 3 499 Euros	Plus de 3 500 Euros	NSP
BB3																								
CI 02																								
Total pondéré :	1006	802	204	59	75	167	262	443	62	79	172	264	429	721	285	684	286	31	5	194	302	177	180	153
Total absolu :	1005	827	178	64	77	165	260	439	65	81	170	260	429	734	271	711	260	28	6	188	301	178	185	153
0	21 2%	14 2%	7 3%	0 0%	3 4%	5 3%	5 2%	8 2%	0 0%	3 4%	5 3%	5 2%	8 2%	16 2%	4 1%	12 2%	8 3%	0 0%	0 0%	7 4%	7 2%	3 2%	3 2%	1 1%
	19	14	5	0	3	5	5	6	0	3	5	5	6	15	4	12	7	0	0	7	6	3	2	1
1-25	61 6%	47 6%	13 7%	6 11%	7 9%	13 8%	20 8%	15 3%	5 9%	8 10%	14 8%	18 7%	15 4%	36 5%	24 9%	37 5%	21 7%	2 7%	0 0%	15 8%	20 7%	6 4%	9 5%	10 6%
	58	47	11	6	7	11	20	14	5	8	12	18	15	36	22	37	19	2	0	14	19	6	9	10
26-50	157 16%	132 16%	25 12%	7 12%	14 18%	40 24%	37 14%	59 13%	10 16%	14 18%	40 23%	39 15%	54 13%	111 15%	45 16%	109 16%	45 16%	3 10%	0 0%	34 18%	51 17%	30 17%	19 11%	21 14%
	153	133	20	8	13	40	36	56	9	14	40	38	52	111	42	109	41	3	0	31	51	30	19	22
51-75	194 19%	156 19%	39 19%	7 12%	12 17%	28 17%	43 16%	104 23%	10 16%	14 18%	30 17%	48 18%	92 22%	145 20%	49 17%	128 19%	59 21%	7 23%	0 0%	33 17%	53 17%	37 21%	45 25%	27 18%
	194	160	34	9	12	26	43	104	11	14	28	46	95	146	48	135	53	6	0	32	53	36	46	27
76-99	375 37%	291 36%	85 42%	26 43%	26 35%	48 29%	95 36%	180 41%	23 37%	29 36%	50 29%	93 35%	180 42%	273 38%	102 36%	273 40%	95 33%	4 14%	3 59%	62 32%	112 37%	69 39%	69 39%	63 41%
	382	306	76	27	28	49	96	182	24	30	52	94	182	286	96	287	88	4	3	63	113	71	73	62
100	183 18%	149 19%	35 17%	11 19%	11 15%	30 18%	58 22%	73 17%	13 20%	10 13%	29 17%	56 21%	75 17%	127 18%	57 20%	118 17%	54 19%	10 33%	1 28%	40 20%	56 18%	28 16%	33 18%	28 18%
	183	152	31	12	12	30	56	73	14	11	29	54	75	128	55	124	48	9	2	38	55	28	34	28
NSP	15 2%	14 2%	1 0%	1 2%	2 2%	4 3%	4 1%	4 1%	1 2%	1 1%	4 2%	5 2%	4 1%	12 2%	4 1%	7 1%	4 1%	4 13%	1 14%	3 1%	4 1%	4 2%	2 1%	3 2%
	16	15	1	2	2	4	4	4	2	1	4	5	4	12	4	7	4	4	1	3	4	4	2	3
Moyenne :	72,1	72,0	72,5	72,5	66,4	67,6	73,1	74,0	72,6	65,7	67,1	73,2	74,5	72,4	71,3	72,5	70,4	76,2	88,3	69,8	71,2	72,3	74,2	74,0
Écart-Type :	26,0	25,9	26,6	28,5	29,3	27,7	27,5	23,1	27,1	29,3	27,7	26,8	23,6	25,6	27,0	25,4	27,4	27,1	10,0	28,3	27,3	24,1	24,1	24,4
T de Student :	--	--	--	--	--	95	--	95	--	95	95	--	99	--	--	--	--	--	95	--	--	--	--	--

L'Allemagne													
No:66	Total	SEXE		Tranche d'âge					QUOTASHABITAT				
BB1X		Homme	Femme	18-24	25-34	35-45	50-64	65+	Rural	<20k	20-99k	100k +	Aggl. parisienne
C1_03													
Total pondéré :	1006	479	527	104	159	261	253	229	228	175	137	301	165
Total absolu :	1005	479	526	86	128	226	277	288	240	167	123	295	180
0	9 1%	3 1%	6 1%	0 0%	4 2%	1 0%	3 1%	2 1%	2 1%	0 0%	4 3%	2 1%	1 1%
			6 ++				3 ++	2 ++	2 ++	0 ++	2 ++	3 ++	1 ++
1-25	60 6%	29 6%	30 6%	5 5%	7 5%	15 6%	17 7%	16 7%	17 7%	10 6%	5 4%	17 6%	10 6%
	60	29	31	4	6	12	18	20	17	10	5	18	10
26-50	233 23%	106 22%	126 24%	12 11%	43 27%	63 24%	65 26%	50 22%	57 25%	49 28%	30 22%	57 19%	40 24%
	228	104	124	---								--	
51-75	295 29%	130 27%	164 31%	25 24%	47 29%	77 29%	81 32%	66 29%	64 28%	40 23%	51 38%	86 28%	54 33%
	297	132	165	20	39	66	90	82	67	39	48	86	57
76-99	315 31%	163 34%	152 29%	53 50%	46 29%	79 30%	67 27%	70 31%	68 30%	62 35%	36 26%	104 35%	46 28%
	315	166	149	44 ++++	38	70	74	89	71	59	32	102	51
100	64 6%	37 8%	27 5%	9 8%	10 6%	19 7%	14 6%	12 5%	16 7%	8 5%	7 5%	24 8%	9 6%
	64	36	28	7	8	16	16	17	17	8	6	22	11
NSP	30 3%	10 2%	20 4%	1 1%	2 1%	8 3%	5 2%	13 6%	4 2%	6 3%	4 3%	11 4%	5 3%
	33	10	23	1	2	7	6	17 +++	5	6	4	12	6
Moyenne :	65,3	66,6	64,1	74,0	64,3	65,8	62,2	64,8	63,8	64,5	64,6	67,7	64,4
Écart-Type :	22,8	23,1	22,6	20,7	21,7	22,7	23,5	23,2	23,7	23,0	21,4	23,2	22,0
T de Student :		--	--	99,9	--	--	95	--	--	--	--	95	--

L'Allemagne													
No:67													
QUOTASREGION2016													
BB2X	Total	Ile- de- France	C.- Val de Loire	Bourg.- Franche- Comté	Normandie	N.- Pas- de- Calais- Picardie	Alsace- Champ.- Ardenne- Lorraine	Pays de la Loire	Bretagne	Aquit.- Limou.- Poitou- Charentes	Lang.- Rouss.- Midi- Pyrénées	Auv.- Rhône- Alpes	Prov.- Alpes- Côte d'Azur
C1 03													
Total pondéré :	1006	187	40	44	53	93	88	57	52	95	92	123	80
Total absolu :	1005	204	30	46	50	93	79	65	44	85	99	130	80
0	9	1	2	1	3	1	0	0	0	0	0	1	1
	1%	0%	4%	2%	5%	1%	0%	0%	0%	0%	0%	1%	1%
			++		++++								
	8	1	1	1	2	1	0	0	0	0	0	1	1
1-25	60	13	3	2	1	4	2	4	1	13	4	6	6
	6%	7%	8%	5%	3%	4%	2%	6%	2%	13%	5%	5%	8%
										+++			
	60	13	3	2	1	4	2	4	1	11	5	8	6
26-50	233	47	11	7	12	20	21	8	23	24	20	24	17
	23%	25%	26%	16%	22%	21%	24%	15%	45%	25%	21%	20%	21%
									++++				
	228	51	8	7	12	19	18	10	20	22	20	25	16
51-75	295	56	12	13	15	30	26	24	8	24	26	40	22
	29%	30%	29%	28%	28%	32%	29%	43%	16%	25%	28%	33%	28%
								++	--				
	297	59	9	14	13	30	24	27	7	21	28	42	23
76-99	315	54	11	17	18	27	25	16	14	30	35	38	30
	31%	29%	28%	38%	34%	29%	29%	27%	27%	32%	37%	31%	37%
	315	60	8	17	18	27	23	18	11	27	37	39	30
100	64	11	2	4	2	11	12	3	3	3	4	7	2
	6%	6%	4%	9%	4%	12%	14%	5%	6%	3%	5%	6%	2%
						++	+++						
	64	13	1	4	2	11	10	3	3	2	5	8	2
NSP	30	6	0	1	2	1	2	2	2	2	4	6	2
	3%	3%	0%	2%	4%	1%	2%	4%	5%	2%	4%	5%	2%
	33	7	0	1	2	1	2	3	2	2	4	7	2
Moyenne :	65,3	63,8	59,9	70,1	63,7	68,3	70,1	66,4	61,6	59,4	67,4	67,1	64,8
Écart-Type :	22,8	23,0	26,2	23,1	24,5	22,1	21,4	20,9	20,7	25,4	21,2	20,9	24,3
T de Student :		--	--	--	--	--	95	--	--	95	--	--	--

L'Allemagne															
No:68	Z5bCS8Inter									Quelle place occupez-vous dans le foyer ? (FOY1)					
BB2X1	Total	Chefs d'entreprise	Cadres et prof.	Professions interm.	Employés	Ouvriers	Retraités	Élèves Etudiants	Autres inactifs divers	vous vivez seul	un membre du couple	l'unique parent du foyer	un enfant de la famille	un ami ou un parent	autres
CI 03															
Total pondéré :	1006	42	141	148	146	125	288	74	41	355	536	40	62	5	9
Total absolu :	1005	33	141	147	122	110	353	61	38	360	543	37	52	5	8
0	9 1%	0 0%	3 2%	0 0%	2 1%	0 0%	2 1%	2 2%	0 0%	4 1%	3 0%	1 2%	2 3%	0 0%	0 0%
	8	0	2	0	2	0	3	1	0	4	2	1	1	0	0
1-25	60 6%	4 9%	4 3%	6 4%	9 6%	10 8%	18 6%	1 2%	7 16%	16 5%	35 7%	7 17%	1 2%	0 0%	0 0%
	60	3	4	6	8	9	23	1	6	18	35	6	1	0	0
26-50	233 23%	6 14%	23 16%	28 19%	50 34%	42 33%	68 24%	8 10%	8 18%	93 26%	121 23%	8 19%	8 13%	2 39%	1 12%
	228	5	21	29	41	37	81	7	7	90	122	6	7	2	1
51-75	295 29%	16 38%	44 31%	51 35%	38 26%	27 21%	86 30%	20 27%	13 31%	105 30%	165 31%	11 26%	10 16%	2 46%	3 28%
	297	13	44	50	33	24	105	16	12	107	168	10	8	2	2
76-99	315 31%	15 35%	56 40%	49 33%	38 26%	29 23%	84 29%	35 47%	10 25%	106 30%	159 30%	13 32%	34 54%	1 15%	2 26%
	315	11	58	49	31	25	103	29	9	109	161	13	29	1	2
100	64 6%	0 0%	7 5%	10 6%	7 5%	15 12%	14 5%	8 10%	4 10%	21 6%	37 7%	0 0%	6 10%	0 0%	1 8%
	64	0	7	9	6	13	19	6	4	21	37	0	5	0	1
NSP	30 3%	1 3%	5 4%	4 3%	1 1%	2 2%	15 5%	1 2%	0 0%	10 3%	16 3%	1 3%	1 2%	0 0%	2 26%
	33	1	5	4	1	2	19	1	0	11	18	1	1	0	2
Moyenne :	65,3	64,7	68,6	68,0	60,2	63,1	64,0	•74,4	62,2	64,5	65,4	56,6	•74,0	59,2	73,6
Écart-Type :	22,8	23,5	20,4	20,2	24,0	24,5	22,6	21,5	27,2	22,3	22,7	26,8	23,3	11,2	14,8
T de Student :		--	95	--	95	--	--	99	--	--	--	--	99	--	--

L'Allemagne													
No:69	BB2X2	Total	Z8c CS7 PRM						NB PERSONNES (Z9)				
			Chefs d'entreprise	Cadres et prof.	Professions interm.	Employés	Ouvriers	Retraités	Autres inactifs	1	2	3	4+
C1_03													
Total pondéré :	1006	68	124	150	111	184	315	54		361	317	124	204
Total absolu :	1005	52	132	149	88	160	380	44		367	336	118	184
0	9	0	1	0	4	2	2	0		5	1	2	2
	1%	0%	1%	0%	3%	1%	1%	0%		1%	0%	1%	1%
					+++								
	8	0	1	0	3	1	3	0		5	1	1	1
1-25	60	8	3	6	6	12	21	4		17	24	8	11
	6%	12%	2%	4%	5%	7%	7%	8%		5%	7%	6%	6%
	60	6	3	6	5	10	26	4		19	25	7	9
26-50	233	10	15	29	33	58	77	11		94	74	28	38
	23%	15%	12%	19%	30%	31%	24%	20%		26%	23%	22%	19%
					+++								
	228	8	15	29	26	51	90	9		91	78	23	36
51-75	295	23	37	49	31	46	93	17		106	96	36	57
	29%	33%	29%	33%	28%	25%	29%	32%		29%	30%	29%	28%
	297	18	40	48	25	40	112	14		108	101	35	53
76-99	315	25	60	51	29	49	85	16		108	95	38	75
	31%	37%	48%	34%	27%	27%	27%	29%		30%	30%	30%	36%
			++++				--						
	315	18	64	51	23	42	104	13		111	99	38	67
100	64	1	6	11	6	14	20	6		21	12	13	18
	6%	2%	5%	8%	5%	8%	6%	10%		6%	4%	10%	9%
											--		
	64	1	6	11	5	12	25	4		21	15	13	15
NSP	30	1	3	4	1	4	16	0		11	15	1	3
	3%	2%	2%	3%	1%	2%	5%	0%		3%	5%	1%	2%
							+++				++		
	33	1	3	4	1	4	20	0		12	17	1	3
Moyenne :	65,3	64,7	71,6	68,7	60,8	63,1	63,8	67,3		64,4	64,0	66,4	68,1
Écart-Type :	22,8	25,2	18,5	20,4	25,2	23,3	23,1	23,6		22,4	22,6	23,9	23,1
T de Student :		--	99,9	95	--	--	--	--		--	--	--	--

L'Allemagne																								
No:70	Total	Enfants <15 (Z10)		Niveau étude foyer (Z11)					Niveau étude ré pondant (Z12)					Vous habitez (Z13)		Occupation logement (Z14)				Revenus (Z101)				
		0	1+	Aucun diplôme / Certificat d'Etudes primaire	BEPC - Brevet des collèges	CAP / BEP	BAC	BAC +2 et plus	Aucun diplôme / Certificat d'Etudes primaire	BEPC - Brevet des collèges	CAP / BEP	BAC	BAC +2 et plus	Maison individuelle	Immeuble collectif	Propriétaire	Locataire	Logé gratuitement	NSP	Moins de 1 500 Euros	De 1 500 à 2 499 Euros	De 2 500 à 3 499 Euros	Plus de 3 500 Euros	NSP
CI 03																								
Total pondéré :	1006	802	204	59	75	167	262	443	62	79	172	264	429	721	285	684	286	31	5	194	302	177	180	153
Total absolu :	1005	827	178	64	77	165	260	439	65	81	170	260	429	734	271	711	260	28	6	188	301	178	185	153
0	9	7	2	0	2	0	1	6	0	2	0	1	6	8	1	5	4	0	0	1	2	1	2	3
	1%	1%	1%	0%	2%	0%	0%	1%	0%	2%	0%	0%	1%	1%	0%	1%	1%	0%	0%	1%	1%	1%	1%	2%
	8	7	1	0	2	0	1	5	0	2	0	1	5	7	1	5	3	0	0	1	2	1	1	3
1-25	60	47	13	6	9	12	19	13	5	10	12	16	16	41	18	39	18	2	0	9	21	9	10	10
	6%	6%	6%	11%	13%	7%	7%	3%	8%	13%	7%	6%	4%	6%	6%	6%	6%	6%	0%	5%	7%	5%	6%	6%
	60	50	10	6	9	11	20	14	5	10	11	18	16	43	17	41	17	2	0	10	21	10	9	10
					++			---		+++			---											
26-50	233	194	39	16	17	51	75	74	17	21	51	72	71	173	60	160	66	5	2	62	79	30	27	35
	23%	24%	19%	26%	23%	30%	29%	17%	28%	27%	30%	27%	16%	24%	21%	23%	23%	16%	30%	32%	26%	17%	15%	23%
	228	194	34	17	18	50	74	69	18	21	51	71	67	171	57	161	60	5	2	57	79	31	27	34
						++	++	---			++		---							+++		--	---	
51-75	295	237	58	16	20	49	65	145	18	19	53	71	134	214	81	204	80	11	0	50	91	63	52	38
	29%	30%	29%	27%	27%	29%	25%	33%	30%	24%	31%	27%	31%	30%	28%	30%	28%	36%	0%	26%	30%	36%	29%	25%
	297	245	52	17	20	49	66	145	19	19	52	71	136	221	76	215	73	9	0	50	92	64	54	37
								++													++			
76-99	315	245	70	16	20	39	75	165	14	22	40	74	165	217	98	219	92	3	1	51	84	57	70	54
	31%	31%	34%	27%	27%	23%	29%	37%	23%	28%	23%	28%	38%	30%	34%	32%	32%	11%	27%	26%	28%	32%	39%	36%
	315	253	62	17	21	39	72	166	15	24	40	70	166	221	94	228	83	3	1	49	83	54	74	55
						--		++++			--		++++									++		
100	64	47	18	2	4	11	17	31	3	3	9	19	29	44	20	36	21	7	1	13	19	9	15	8
	6%	6%	9%	4%	5%	6%	6%	7%	5%	4%	6%	7%	7%	6%	7%	5%	7%	22%	13%	7%	6%	5%	8%	5%
	64	49	15	3	4	10	16	31	4	3	9	18	30	46	18	39	18	6	1	13	18	9	16	8
																--								
NSP	30	26	4	3	2	6	11	8	3	2	7	11	8	23	7	20	5	3	2	8	5	8	4	6
	3%	3%	2%	5%	3%	3%	4%	2%	5%	2%	4%	4%	2%	3%	2%	3%	2%	9%	30%	4%	2%	4%	2%	4%
	33	29	4	4	3	6	11	9	4	2	7	11	9	25	8	22	6	3	2	8	6	9	4	6
								--																
Moyenne :	65,3	64,8	67,4	61,1	59,4	61,4	62,8	69,7	61,8	58,3	61,3	63,8	69,5	64,8	66,6	65,3	64,7	69,6	70,9	63,3	63,2	67,3	69,5	64,8
Écart-Type :	22,8	22,7	23,2	24,1	28,1	22,1	24,0	20,5	22,8	27,9	21,8	23,4	21,1	23,0	22,3	22,4	23,8	23,6	22,7	22,7	23,6	20,6	22,2	24,2
T de Student :	--	--	--	--	--	95	95	99,9	--	95	95	--	99,9	--	--	--	--	--	--	--	--	--	99	--

L'Italie													
No:71	Total	SEXE		Tranche d'âge					QUOTASHABITAT				
BB1X		Homme	Femme	18-24	25-34	35-45	50-64	65+	Rural	<20k	20-99k	100k +	Aggl. parisienne
C1_04													
Total pondéré :	1006	479	527	104	159	261	253	229	228	175	137	301	165
Total absolu :	1005	479	526	86	128	226	277	288	240	167	123	295	180
0	15 2%	5 1%	10 2%	0 0%	5 3%	0 0%	6 3%	4 2%	3 1%	2 1%	4 3%	6 2%	2 1%
	15	5	10	0	3	--	7	5	3	2	2	6	2
1-25	63 6%	30 6%	33 6%	4 4%	3 2%	16 6%	19 7%	20 9%	17 7%	5 3%	8 6%	22 7%	11 7%
	65	32	33	4	3	14	20	24	17	5	8	23	12
26-50	289 29%	132 28%	157 30%	21 20%	46 29%	74 28%	81 32%	67 29%	71 31%	46 26%	47 34%	82 27%	44 26%
	287	131	156	17	37	60	89	84	76	45	40	79	47
51-75	328 33%	161 34%	167 32%	41 39%	54 34%	90 34%	74 29%	69 30%	65 28%	64 37%	46 34%	96 32%	57 35%
	325	162	163	34	44	79	82	86	70	58	43	93	61
76-99	227 23%	116 24%	111 21%	25 24%	39 24%	62 24%	53 21%	49 22%	55 24%	43 25%	23 17%	70 23%	35 21%
	229	115	114	20	32	56	57	64	57	42	22	69	39
100	58 6%	27 6%	31 6%	11 11%	9 6%	14 6%	14 5%	9 4%	11 5%	9 5%	6 4%	18 6%	13 8%
	56	25	31	9	7	12	16	12	11	9	4	17	15
NSP	26 3%	8 2%	18 3%	2 2%	2 2%	5 2%	6 2%	10 5%	6 2%	6 3%	4 3%	7 2%	3 2%
	28	9	19	2	2	5	6	13	6	6	4	8	4
Moyenne :	61,2	61,7	60,8	67,4	63,3	62,1	58,9	58,4	60,4	64,1	58,5	61,2	61,7
Écart-Type :	23,1	22,9	23,3	21,5	21,5	22,1	23,9	24,3	23,3	20,3	22,4	24,2	23,7
T de Student :		--	--	99	--	--	--	95	--	--	--	--	--

L'Italie													
No:72	QUOTASREGION2016												
BB2X	Total	Ile- de- France	C.- Val de Loire	Bourg.- Franche- Comté	Normandie	N.- Pas- de- Calais- Picardie	Alsace- Champ.- Ardenne- Lorraine	Pays de la Loire	Bretagne	Aquit.- Limou.- Poitou- Charentes	Lang.- Rouss.- Midi- Pyrénées	Auv.- Rhône- Alpes	Prov.- Alpes- Côte d'Azur
C1 04													
Total pondéré :	1006	187	40	44	53	93	88	57	52	95	92	123	80
Total absolu :	1005	204	30	46	50	93	79	65	44	85	99	130	80
0	15 2%	2 1%	2 4%	1 2%	4 7%	1 1%	2 2%	0 0%	0 0%	1 1%	0 0%	2 2%	1 1%
	15	2	1	1	3	1	2	0	0	1	0	3	1
1-25	63 6%	15 8%	2 6%	1 2%	2 3%	4 4%	5 6%	4 7%	5 11%	8 9%	4 5%	6 5%	5 6%
	65	16	2	1	2	5	5	5	5	7	4	8	5
26-50	289 29%	48 26%	17 42%	17 38%	16 31%	30 32%	28 32%	21 37%	14 28%	25 27%	26 28%	27 22%	19 24%
	287	52	12	18	17	29	25	24	13	23	27	30	17
51-75	328 33%	63 33%	10 25%	11 26%	19 36%	27 29%	22 25%	16 28%	22 42%	32 34%	37 40%	44 36%	25 31%
	325	66	8	12	17	26	20	19	17	30	40	45	25
76-99	227 23%	42 22%	6 16%	9 21%	9 17%	25 27%	19 21%	10 18%	8 16%	21 22%	19 21%	35 29%	23 29%
	229	47	5	9	8	26	17	11	7	18	21	36	24
100	58 6%	14 8%	2 4%	5 11%	1 2%	3 4%	9 10%	3 5%	1 2%	5 5%	4 4%	6 5%	5 6%
	56	16	1	5	1	3	7	3	1	4	5	5	5
NSP	26 3%	4 2%	1 3%	0 0%	2 4%	3 3%	3 3%	3 5%	1 2%	2 2%	2 2%	3 2%	3 4%
	28	5	1	0	2	3	3	3	1	2	2	3	3
Moyenne :	61,2	61,3	56,0	62,8	56,0	62,7	60,7	57,5	58,5	60,1	63,1	64,2	64,3
Écart-Type :	23,1	24,2	24,6	22,3	23,4	22,6	25,1	21,4	21,3	24,3	20,3	21,9	23,0
T de Student :		--	--	--	--	--	--	--	--	--	--	--	--

L'Italie															
No:73	Z5bCS8Inter									Quelle place occupez-vous dans le foyer ? (FOY1)					
BB2X1	Total	Chefs d'entreprise	Cadres et prof.	Professions interm.	Employés	Ouvriers	Retraités	Élèves Etudiants	Autres inactifs divers	vous vivez seul	un membre du couple	l'unique parent du foyer	un enfant de la famille	un ami ou un parent	autres
CI 04															
Total pondéré :	1006	42	141	148	146	125	288	74	41	355	536	40	62	5	9
Total absolu :	1005	33	141	147	122	110	353	61	38	360	543	37	52	5	8
0	15 2%	0 0%	4 3%	0 0%	2 1%	2 2%	6 2%	2 2%	0 0%	5 1%	7 1%	2 4%	2 3%	0 0%	0 0%
	15	0	3	0	2	2	7	1	0	5	7	2	1	0	0
1-25	63 6%	3 8%	6 4%	8 5%	9 6%	7 5%	23 8%	2 3%	5 12%	24 7%	36 7%	1 3%	0 0%	0 0%	1 15%
	65	3	6	8	8	6	28	2	4	26	37	1	0	0	1
26-50	289 29%	12 29%	26 18%	47 32%	51 35%	39 31%	89 31%	13 17%	11 27%	110 31%	153 29%	10 24%	14 22%	0 0%	3 29%
	287	10	23	48	42	34	109	11	10	109	155	9	12	0	2
51-75	328 33%	15 36%	58 41%	47 32%	42 28%	36 29%	87 30%	32 43%	10 25%	114 32%	169 31%	15 38%	24 39%	4 85%	2 24%
	325	12	60	46	34	31	105	27	10	114	172	13	20	4	2
76-99	227 23%	10 23%	38 27%	34 23%	31 21%	26 21%	59 21%	17 22%	13 31%	70 20%	130 24%	8 20%	17 27%	1 15%	1 13%
	229	7	38	34	27	24	74	13	12	74	131	8	14	1	1
100	58 6%	1 3%	6 4%	8 6%	10 7%	11 9%	12 4%	7 10%	2 5%	24 7%	28 5%	1 2%	4 7%	0 0%	1 8%
	56	1	7	8	8	9	15	6	2	23	27	1	4	0	1
NSP	26 3%	0 0%	4 3%	3 2%	1 1%	5 4%	12 4%	1 2%	0 0%	8 2%	12 2%	4 9%	1 2%	0 0%	1 11%
	28	0	4	3	1	4	15	1	0	9	14	3	1	0	1
Moyenne :	61,2	60,7	64,1	62,6	60,6	61,5	58,1	66,1	61,4	60,4	61,3	60,5	66,2	66,9	53,2
Écart-Type :	23,1	22,2	22,0	20,9	23,4	24,0	24,1	22,2	23,9	23,7	22,9	22,4	20,2	8,1	30,9
T de Student :		--	--	--	--	--	99	--	--	--	--	--	--	--	--

L'Italie													
No:74		Z8c CS7 PRM								NB PERSONNES (Z9)			
BB2X2	Total	Chefs d'entreprise	Cadres et prof.	Professions intern.	Employés	Ouvriers	Retraités	Autres inactifs	1	2	3	4+	
C1_04													
Total pondéré :	1006	68	124	150	111	184	315	54	361	317	124	204	
Total absolu :	1005	52	132	149	88	160	380	44	367	336	118	184	
0	15 2%	0 0%	2 2%	0 0%	4 3%	4 2%	6 2%	0 0%	5 1%	4 1%	3 3%	2 1%	
	15	0	2	0	3	3	7	0	6	5	2	2	
1-25	63 6%	6 9%	3 3%	8 5%	5 5%	10 5%	26 8%	5 9%	24 7%	22 7%	7 5%	10 5%	
	65	5	4	7	5	9	31	4	26	24	6	9	
26-50	289 29%	26 38%	19 15%	45 30%	34 31%	49 26%	100 32%	16 30%	112 31%	96 30%	39 31%	42 21%	
	287	20	20	46	26	42	120	13	112	99	38	38	
51-75	328 33%	20 29%	54 43%	49 33%	31 28%	69 37%	90 29%	16 29%	115 32%	103 33%	37 30%	72 35%	
	325	15	57	48	24	60	108	13	115	110	33	67	
76-99	227 23%	14 20%	36 29%	37 25%	26 24%	38 21%	64 20%	12 22%	71 20%	69 22%	28 22%	60 29%	
	229	10	38	37	21	33	80	10	75	73	28	53	
100	58 6%	3 4%	7 6%	8 5%	10 9%	10 5%	15 5%	5 10%	24 7%	11 3%	9 7%	14 7%	
	56	2	8	8	8	8	18	4	23	12	9	12	
NSP	26 3%	0 0%	3 2%	3 2%	1 1%	6 3%	13 4%	0 0%	9 2%	12 4%	2 2%	3 1%	
	28	0	3	3	1	5	16	0	10	13	2	3	
Moyenne :	61,2	57,8	67,6	62,6	62,3	61,3	•58,2	62,2	60,3	59,4	60,8	•66,0	
Écart-Type :	23,1	23,0	19,7	21,1	24,7	22,5	24,3	24,4	23,8	22,4	24,1	21,6	
T de Student :		--	99.9	--	--	--	99	--	--	--	--	99	

L'Italie																								
No:75	Total	Enfants <15 (Z10)		Niveau étude foyer (Z11)					Niveau étude répodant (Z12)					Vous habitez (Z13)		Occupation logement (Z14)				Revenus (Z101)				
		0	1+	Aucun diplôme / Certificat d'Etudes primaire	BEPC - Brevet des collèges	CAP / BEP	BAC	BAC +2 et plus	Aucun diplôme / Certificat d'Etudes primaire	BEPC - Brevet des collèges	CAP / BEP	BAC	BAC +2 et plus	Maison individuelle	Immeuble collectif	Propriétaire	Locataire	Logé gratuitement	NSP	Moins de 1 500 Euros	De 1 500 à 2 499 Euros	De 2 500 à 3 499 Euros	Plus de 3 500 Euros	NSP
CI 04																								
Total pondéré :	1006	802	204	59	75	167	262	443	62	79	172	264	429	721	285	684	286	31	5	194	302	177	180	153
Total absolu :	1005	827	178	64	77	165	260	439	65	81	170	260	429	734	271	711	260	28	6	188	301	178	185	153
0	15 2%	14 2%	2 1%	0 0%	2 3%	2 1%	2 1%	10 2%	0 0%	2 2%	1 1%	2 1%	11 2%	12 2%	3 1%	11 2%	4 1%	0 0%	0 0%	4 2%	4 1%	2 1%	2 1%	3 2%
	15	14	1	0	2	2	2	9	0	2	1	2	10	11	4	12	3	0	0	4	4	3	1	3
1-25	63 6%	52 7%	11 5%	9 16%	8 10%	16 9%	18 7%	12 3%	8 12%	9 12%	16 9%	16 6%	14 3%	44 6%	19 7%	46 7%	16 6%	1 4%	0 0%	16 8%	17 6%	5 3%	14 8%	12 8%
	65	56	9	10	8	16	18	13	8	10	16	16	15	46	19	48	16	1	0	15	18	5	14	13
26-50	289 29%	247 31%	43 21%	12 21%	26 35%	47 28%	79 30%	126 28%	15 24%	27 34%	49 28%	82 31%	116 27%	222 31%	67 23%	202 30%	81 28%	5 18%	1 15%	53 27%	98 32%	68 38%	40 22%	30 20%
	287	250	37	13	25	47	79	123	14	27	49	81	116	224	63	208	73	5	1	51	98	67	40	31
51-75	328 33%	257 32%	70 35%	22 37%	18 24%	50 30%	91 35%	146 33%	23 37%	21 27%	52 30%	94 36%	138 32%	222 31%	106 37%	222 32%	94 33%	12 40%	0 0%	61 32%	105 35%	52 29%	55 31%	54 36%
	325	263	62	23	20	48	89	145	24	22	50	90	139	228	97	231	83	11	0	58	105	50	58	54
76-99	227 23%	169 21%	58 29%	9 15%	15 20%	35 21%	49 19%	119 27%	8 13%	15 19%	35 20%	49 18%	121 28%	164 23%	64 22%	157 23%	66 23%	3 8%	1 27%	41 21%	54 18%	37 21%	57 32%	38 25%
	229	177	52	10	15	34	51	119	9	15	34	51	120	166	63	163	62	3	1	40	53	39	59	38
100	58 6%	42 5%	16 8%	5 8%	3 4%	10 6%	14 5%	25 6%	6 10%	3 3%	12 7%	13 5%	24 6%	37 5%	21 7%	30 4%	20 7%	6 20%	1 28%	14 7%	19 6%	7 4%	9 5%	9 6%
	56	43	13	5	4	10	12	25	7	3	11	11	24	37	19	32	17	5	2	14	17	7	10	8
NSP	26 3%	22 3%	4 2%	2 4%	3 4%	7 4%	9 3%	4 1%	2 4%	2 3%	8 5%	9 3%	4 1%	20 3%	6 2%	16 2%	6 2%	3 9%	2 30%	6 3%	6 2%	6 4%	3 2%	6 4%
	28	24	4	3	3	8	9	5	3	2	9	9	5	22	6	17	6	3	2	6	6	7	3	6
Moyenne :	61,2	60,0	66,2	58,1	56,4	59,4	60,2	63,7	59,7	54,6	59,9	60,3	63,7	60,6	62,9	60,5	61,9	69,7	81,4	60,2	60,4	60,8	63,3	62,3
Écart-Type :	23,1	23,3	21,5	26,1	25,6	24,6	22,6	21,7	25,1	26,0	23,9	21,9	22,3	22,8	23,6	22,8	23,5	23,2	22,0	24,9	22,8	20,3	23,8	23,4
T de Student :		99,9	99,9	--	--	--	--	99	--	95	--	--	99	--	--	--	--	--	--	--	--	--	--	--

Le Royaume-Uni													
No:76	Total	SEXE		Tranche d'âge					QUOTASHABITAT				
BB1X		Homme	Femme	18-24	25-34	35-45	50-64	65+	Rural	<20k	20-99k	100k +	Aggl. parisienne
C1_05													
Total pondéré :	1006	479	527	104	159	261	253	229	228	175	137	301	165
Total absolu :	1005	479	526	86	128	226	277	288	240	167	123	295	180
0	19 2%	11 2%	8 2%	1 1%	4 2%	3 1%	8 3%	2 1%	7 3%	2 1%	4 3%	5 2%	1 1%
	18	10	8	1	2	3	9	3	7	2	3	5	1
1-25	78 8%	36 7%	42 8%	8 8%	6 4%	18 7%	20 8%	26 11%	24 10%	13 7%	9 6%	24 8%	10 6%
	80	38	42	7	5	15	21	32	25	13	9	23	10
26-50	306 30%	141 29%	165 31%	24 23%	45 28%	61 23%	89 35%	87 38%	65 29%	57 33%	50 36%	88 29%	45 27%
	311	143	168	19	35	52	96	109	72	56	45	87	51
51-75	314 31%	150 31%	164 31%	33 32%	53 33%	100 38%	76 30%	51 22%	70 31%	51 29%	48 35%	83 28%	62 37%
	306	148	158	27	44	87	85	63	72	48	42	81	63
76-99	200 20%	98 20%	102 19%	33 32%	35 22%	52 20%	40 16%	41 18%	44 19%	34 19%	16 12%	74 24%	32 19%
	200	98	102	28	29	46	44	53	45	32	15	71	37
100	54 5%	31 6%	24 4%	2 2%	12 7%	19 7%	13 5%	8 4%	11 5%	11 6%	6 4%	17 6%	9 5%
	53	29	24	2	9	16	15	11	11	10	5	17	10
NSP	35 3%	13 3%	21 4%	2 2%	5 3%	8 3%	6 2%	14 6%	7 3%	6 4%	4 3%	10 3%	7 4%
	37	13	24	2	4	7	7	17	8	6	4	11	8
Moyenne :	59,1	59,5	58,9	62,0	63,2	62,4	56,3	54,3	57,3	59,5	55,5	60,6	61,6
Écart-Type :	23,7	24,1	23,3	24,2	21,5	22,3	24,4	24,4	25,1	23,5	23,1	24,0	21,1
T de Student :		--	--	--	95	95	95	99,9	--	--	--	--	--

Le Royaume-Uni													
No:77													
QUOTASREGION2016													
BB2X	Total	Ile- de- France	C.- Val de Loire	Bourg.- Franche- Comté	Normandie	N.- Pas- de- Calais- Picardie	Alsace- Champ.- Ardenne- Lorraine	Pays de la Loire	Bretagne	Aquit.- Limou.- Poitou- Charentes	Lang.- Rouss.- Midi- Pyrénées	Auv.- Rhône- Alpes	Prov.- Alpes- Côte d'Azur
C1 05													
Total pondéré :	1006	187	40	44	53	93	88	57	52	95	92	123	80
Total absolu :	1005	204	30	46	50	93	79	65	44	85	99	130	80
0	19 2%	1 1%	2 4%	1 2%	4 8%	3 3%	1 1%	1 2%	1 2%	2 2%	1 1%	1 1%	1 1%
	18	1	1	1	3 +++	3	1	1	1	2	1	2	1
1-25	78 8%	12 7%	2 6%	2 4%	2 3%	7 7%	7 7%	4 7%	4 8%	17 18%	7 8%	6 5%	8 11%
	80	13	2	2	2	7	6	5	4	15 ++++	8	8	8
26-50	306 30%	49 26%	12 30%	11 25%	23 43%	24 26%	33 38%	15 26%	22 43%	23 25%	30 32%	41 34%	22 27%
	311	56	10	12	22 ++	23	31	17	19	21	33	45	22
51-75	314 31%	67 36%	16 40%	18 40%	12 23%	27 29%	27 31%	16 28%	15 29%	25 26%	32 35%	32 26%	26 32%
	306	68	11	18	11	28	24	19	12	23	32	34	26
76-99	200 20%	39 21%	7 16%	9 20%	10 19%	24 26%	7 8%	13 24%	6 12%	19 20%	15 17%	35 28%	16 19%
	200	45	5	9	10	24	6 ---	15	5	16	17	33 ++	15
100	54 5%	11 6%	0 0%	3 7%	1 2%	5 6%	9 11%	6 10%	2 4%	6 7%	4 4%	1 1%	5 6%
	53	12	0	3	1	5	7 ++	6	2	5	5	2 --	5
NSP	35 3%	8 4%	1 3%	1 2%	1 2%	3 3%	4 4%	2 3%	1 2%	3 3%	3 3%	5 4%	3 4%
	37	9	1	1	1	3	4	2	1	3	3	6	3
Moyenne :	59,1	61,7	56,5	65,5	53,1	60,4	57,3	63,8	54,7	55,2	58,9	59,3	60,0
Écart-Type :	23,7	21,8	24,1	21,6	23,7	25,6	24,2	25,7	22,6	28,3	22,5	21,4	22,5
T de Student :		--	--	95	--	--	--	--	--	--	--	--	--

Le Royaume-Uni															
No:78	Z5bCS8Inter									Quelle place occupez-vous dans le foyer ? (FOY1)					
BB2X1	Total	Chefs d'entreprise	Cadres et prof.	Professions interm.	Employés	Ouvriers	Retraités	Eleves Etudiants	Autres inactifs divers	vous vivez seul	un membre du couple	l'unique parent du foyer	un enfant de la famille	un ami ou un parent	autres
CI 05															
Total pondéré :	1006	42	141	148	146	125	288	74	41	355	536	40	62	5	9
Total absolu :	1005	33	141	147	122	110	353	61	38	360	543	37	52	5	8
0	19 2%	1 3%	5 3%	3 2%	3 2%	2 2%	3 1%	2 2%	0 0%	5 1%	12 2%	1 2%	2 3%	0 0%	0 0%
	18	1	4	3	3	2	4	1	0	5	11	1	1	0	0
1-25	78 8%	4 9%	4 3%	6 4%	12 9%	12 10%	31 11%	5 6%	5 12%	28 8%	42 8%	5 12%	1 2%	0 0%	3 29%
	80	3	4	--	10	11	38	4	4	29	44	4	1	0	2
26-50	306 30%	7 17%	30 21%	39 26%	54 37%	40 32%	111 39%	14 19%	11 27%	115 33%	167 31%	10 25%	8 14%	3 63%	2 26%
	311	6	30	39	44	35	135	11	11	117	173	9	7	3	2
51-75	314 31%	13 32%	54 38%	62 42%	40 28%	37 29%	67 23%	26 36%	13 33%	107 30%	166 31%	14 36%	22 36%	2 37%	2 25%
	306	11	54	60	35	32	81	21	12	107	163	14	18	2	2
76-99	200 20%	12 29%	39 28%	27 18%	25 17%	17 14%	47 16%	24 33%	9 22%	69 20%	98 18%	9 22%	24 38%	0 0%	0 0%
	200	9	39	27	20	16	59	21	9	70	101	8	21	0	0
100	54 5%	3 6%	6 4%	9 6%	10 7%	11 9%	12 4%	1 1%	3 6%	17 5%	33 6%	0 0%	3 6%	0 0%	1 8%
	53	2	6	9	8	9	16	1	2	17	32	0	3	0	1
NSP	35 3%	1 3%	4 3%	3 2%	2 1%	6 5%	17 6%	2 3%	0 0%	13 4%	18 3%	1 3%	1 2%	0 0%	1 11%
	37	1	4	3	2	5	20	2	0	15	19	1	1	0	1
Moyenne :	59,1	62,3	●64,0	62,5	57,6	58,1	54,5	63,9	59,0	58,9	58,6	56,8	●69,2	48,9	44,5
Écart-Type :	23,7	26,6	21,6	20,7	23,5	25,2	24,0	23,5	25,7	22,9	24,0	23,2	22,0	10,3	32,4
T de Student :		--	99	95	--	--	99,9	--	--	--	--	--	99	--	--

Le Royaume-Uni													
No:79	BB2X2	Total	Z8c CS7 PRM						NB PERSONNES (Z9)				
			Chefs d'entreprise	Cadres et prof.	Professions interm.	Employés	Ouvriers	Retraités	Autres inactifs	1	2	3	4+
C1_05													
Total pondéré :	1006	68	124	150	111	184	315	54		361	317	124	204
Total absolu :	1005	52	132	149	88	160	380	44		367	336	118	184
0	19	1	1	3	5	5	4	0		5	4	5	5
	2%	2%	1%	2%	4%	3%	1%	0%		1%	1%	4%	2%
	18	1	1	3	4	4	5	0		6	4	4	4
1-25	78	6	3	5	7	14	35	8		28	31	9	11
	8%	9%	2%	3%	7%	7%	11%	16%		8%	10%	7%	5%
			---	--			+++	++					
	80	5	3	5	6	12	42	7		29	33	8	10
26-50	306	19	27	36	36	56	118	12		117	118	30	41
	30%	28%	22%	24%	33%	31%	38%	23%		33%	37%	24%	20%
			--				++++				+++		----
	311	15	29	36	29	50	143	9		119	126	29	37
51-75	314	23	46	65	33	57	74	17		109	90	50	65
	31%	33%	37%	43%	30%	31%	23%	31%		30%	28%	41%	32%
				++++			----					++	
	306	17	48	64	27	48	88	14		109	91	47	59
76-99	200	15	39	30	21	30	50	15		70	50	20	60
	20%	22%	31%	20%	19%	16%	16%	28%		19%	16%	16%	29%
			++++				--				--		++++
	200	11	41	30	16	27	62	13		71	55	20	54
100	54	3	7	8	7	15	15	0		17	12	7	18
	5%	4%	5%	5%	7%	8%	5%	0%		5%	4%	6%	9%
													++
	53	2	7	8	6	12	18	0		17	14	7	15
NSP	35	1	3	3	0	8	19	1		14	12	3	5
	3%	2%	2%	2%	0%	4%	6%	2%		4%	4%	2%	3%
							+++						
	37	1	3	3	0	7	22	1		16	13	3	5
Moyenne :	59,1	58,3	67,5	62,9	58,7	59,1	54,4	58,4		58,7	55,3	59,7	65,4
Écart-Type :	23,7	24,8	18,9	20,5	23,9	24,4	24,6	25,8		23,0	23,4	24,2	23,6
T de Student :		--	99,9	95	--	--	99,9	--		--	99,9	--	99,9

Le Royaume-Uni																								
No:80	Total	Enfants <15 (Z10)		Niveau étude foyer (Z11)					Niveau étude ré pondant (Z12)					Vous habitez (Z13)		Occupation logement (Z14)				Revenus (Z101)				
		0	1+	Aucun diplôme / Certificat d'Etudes primaire	BEPC - Brevet des collèges	CAP / BEP	BAC	BAC +2 et plus	Aucun diplôme / Certificat d'Etudes primaire	BEPC - Brevet des collèges	CAP / BEP	BAC	BAC +2 et plus	Maison individuelle	Immeuble collectif	Propriétaire	Locataire	Logé gratuitement	NSP	Moins de 1 500 Euros	De 1 500 à 2 499 Euros	De 2 500 à 3 499 Euros	Plus de 3 500 Euros	NSP
C1_05																								
Total pondéré :	1006	802	204	59	75	167	262	443	62	79	172	264	429	721	285	684	286	31	5	194	302	177	180	153
Total absolu :	1005	827	178	64	77	165	260	439	65	81	170	260	429	734	271	711	260	28	6	188	301	178	185	153
0	19 2%	15 2%	4 2%	1 2%	2 2%	1 1%	6 2%	9 2%	1 2%	2 2%	1 1%	6 2%	9 2%	15 2%	4 1%	12 2%	7 2%	0 0%	0 0%	1 1%	8 3%	2 1%	4 2%	3 2%
	18	15	3	1	2	1	6	8	1	2	1	6	8	14	4	12	6	0	0	1	7	3	4	3
1-25	78 8%	65 8%	13 6%	6 10%	12 15%	15 9%	26 10%	20 4%	7 11%	10 13%	17 10%	26 10%	19 4%	55 8%	23 8%	56 8%	20 7%	2 6%	0 0%	18 9%	23 8%	13 7%	13 7%	11 7%
	80	69	11	6	11	15	26	22	6	10	17	26	21	59	21	60	18	2	0	17	24	14	13	12
26-50	306 30%	264 33%	42 20%	17 28%	26 35%	61 36%	90 34%	112 25%	19 31%	29 37%	56 33%	88 33%	113 26%	219 30%	87 31%	219 32%	79 27%	7 21%	2 30%	69 36%	106 35%	48 27%	42 23%	41 27%
	311	275	36	19	26	61	93	112	20	30	57	90	114	229	82	229	74	6	2	68	107	49	45	42
51-75	314 31%	240 30%	74 36%	18 30%	17 23%	49 29%	67 25%	163 37%	17 28%	17 22%	55 32%	71 27%	153 36%	225 31%	89 31%	211 31%	93 32%	9 29%	1 27%	51 26%	83 27%	63 36%	65 36%	51 33%
	306	241	65	18	18	47	63	160	17	18	53	67	151	223	83	217	81	7	1	48	82	61	68	47
76-99	200 20%	149 19%	51 25%	10 17%	13 17%	25 15%	49 19%	103 23%	10 16%	16 20%	26 15%	49 19%	99 23%	141 20%	59 21%	132 19%	61 21%	7 22%	0 0%	32 16%	64 21%	34 19%	36 20%	35 23%
	200	155	45	11	13	25	50	101	11	16	25	49	99	143	57	137	56	7	0	31	62	35	36	36
100	54 5%	37 5%	17 9%	3 5%	3 4%	9 6%	13 5%	26 6%	4 6%	2 3%	9 5%	13 5%	26 6%	40 6%	14 5%	33 5%	17 6%	4 12%	1 13%	13 7%	12 4%	9 5%	15 8%	5 3%
	53	38	15	4	3	9	11	26	5	2	9	11	26	39	14	34	15	3	1	13	11	9	15	5
NSP	35 3%	31 4%	3 2%	4 7%	3 4%	7 4%	12 4%	9 2%	4 7%	2 3%	8 4%	12 4%	9 2%	25 3%	10 3%	20 3%	10 4%	3 9%	2 30%	9 5%	7 2%	6 4%	4 2%	7 5%
	37	34	3	5	4	7	11	10	5	3	8	11	10	27	10	22	10	3	2	10	8	7	4	8
Moyenne :	59,1	57,8	64,4	56,7	52,5	57,2	56,0	63,1	56,5	53,6	57,1	56,6	62,8	59,2	59,1	58,3	60,3	65,8	67,1	58,1	57,8	59,3	61,6	60,0
Écart-Type :	23,7	23,6	23,2	26,1	26,8	22,3	25,5	21,6	25,7	25,7	22,6	25,3	21,9	23,9	23,1	23,5	23,8	25,4	21,3	24,1	23,4	22,5	25,1	23,2
T de Student :		99,9	99,9	--	95	--	95	99,9	--	95	--	--	99,9	--	--	--	--	--	--	--	--	--	--	--

Les États-Unis													
No:81	SEXE			Tranche d'âge					QUOTASHABITAT				
BB1X	Total	Homme	Femme	18-24	25-34	35-45	50-64	65+	Rural	<20k	20-99k	100k +	Aggl. parisienne
C1_06													
Total pondéré :	1006	479	527	104	159	261	253	229	228	175	137	301	165
Total absolu :	1005	479	526	86	128	226	277	288	240	167	123	295	180
0	32 3%	14 3%	18 3%	0 0%	5 3%	3 1%	17 7%	7 3%	6 2%	4 2%	6 4%	12 4%	4 2%
						--	++++						
	32	14	18	0	3	2	18	9	6	4	4	13	5
1-25	105 10%	45 9%	60 11%	9 8%	6 4%	27 10%	35 14%	29 13%	36 16%	11 6%	10 7%	37 12%	12 7%
					---		++		+++				
	108	46	62	7	5	23	37	36	37	12	9	37	13
26-50	320 32%	142 30%	178 34%	25 24%	46 29%	82 32%	86 34%	80 35%	64 28%	61 35%	45 33%	102 34%	47 28%
	321	144	177	20	37	70	93	101	72	56	41	100	52
51-75	292 29%	139 29%	154 29%	31 30%	62 39%	73 28%	70 28%	56 25%	68 30%	47 27%	44 32%	81 27%	52 32%
					+++								
	290	140	150	26	50	65	79	70	70	46	40	80	54
76-99	177 18%	97 20%	80 15%	29 28%	31 20%	51 19%	32 13%	34 15%	38 17%	38 22%	20 15%	48 16%	33 20%
		++	--	+++			--						
	173	95	78	25	26	44	35	43	37	36	19	45	36
100	56 6%	37 8%	19 4%	9 9%	8 5%	18 7%	9 4%	11 5%	12 5%	10 6%	7 5%	13 4%	13 8%
		+++	---										
	54	33	21	7	6	16	11	14	13	9	6	12	14
NSP	24 2%	6 1%	18 3%	1 1%	1 1%	7 3%	4 1%	12 5%	4 2%	4 2%	4 3%	7 2%	5 3%
		--	++					+++					
	27	7	20	1	1	6	4	15	5	4	4	8	6
Moyenne :	56,3	•59,1	•53,7	64,8	•61,2	58,7	49,9	53,2	54,9	58,9	55,2	53,7	•61,1
Écart-Type :	25,6	25,8	25,1	24,1	22,3	24,6	26,6	26,4	26,9	24,9	23,8	26,0	24,4
T de Student :		99	99	99,9	99	--	99,9	95	--	--	--	95	99

Les États-Unis													
No:82	QUOTASREGION2016												
BB2X	Total	Ile- de- France	C.- Val de Loire	Bourg.- Franche- Comté	Normandie	N.- Pas- de- Calais- Picardie	Alsace- Champ.- Ardenne- Lorraine	Pays de la Loire	Bretagne	Aquit.- Limou.- Poitou- Charentes	Lang.- Rouss.- Midi- Pyrénées	Auv.- Rhône- Alpes	Prov.- Alpes- Côte d'Azur
C1 06													
Total pondéré :	1006	187	40	44	53	93	88	57	52	95	92	123	80
Total absolu :	1005	204	30	46	50	93	79	65	44	85	99	130	80
0	32	4	2	3	5	2	1	1	4	5	0	4	1
	3%	2%	4%	6%	9%	3%	1%	1%	8%	6%	0%	3%	1%
					++				++				
	32	5	1	3	4	2	1	1	4	5	0	5	1
1-25	105	14	6	3	5	11	13	7	3	18	7	9	9
	10%	8%	14%	6%	10%	12%	15%	11%	6%	19%	8%	8%	12%
										+++			
	108	16	5	3	6	12	12	7	3	16	7	11	10
26-50	320	51	15	11	18	26	37	17	19	28	35	44	19
	32%	27%	37%	24%	34%	28%	43%	29%	36%	29%	38%	36%	24%
							++						
	321	57	11	11	17	26	34	20	16	25	37	48	19
51-75	292	61	6	16	12	25	20	16	16	27	28	37	29
	29%	32%	14%	36%	23%	27%	22%	28%	30%	28%	31%	30%	37%
	290	63	4	17	11	24	18	19	12	24	32	37	29
76-99	177	39	11	9	10	23	7	12	9	8	15	20	16
	18%	21%	27%	21%	18%	25%	8%	21%	17%	9%	16%	16%	20%
							--			--			
	173	42	8	9	9	23	6	12	7	7	15	20	15
100	56	14	2	3	1	4	8	4	1	8	4	4	4
	6%	7%	4%	7%	2%	4%	9%	7%	2%	8%	5%	3%	5%
	54	15	1	3	1	4	6	4	1	6	5	4	4
NSP	24	5	0	0	2	2	2	2	1	2	3	5	2
	2%	3%	0%	0%	4%	2%	2%	3%	2%	2%	3%	4%	2%
	27	6	0	0	2	2	2	2	1	2	3	5	2
Moyenne :	56,3	60,8	52,2	57,9	52,5	57,9	53,1	58,8	51,6	50,6	58,5	55,4	58,0
Écart-Type :	25,6	24,6	29,2	26,6	28,0	26,1	25,3	26,0	25,4	29,3	21,7	23,6	24,2
T de Student :		99	--	--	--	--	--	--	--	--	--	--	--

Les États-Unis															
No:83	Z5bCS8Inter									Quelle place occupez-vous dans le foyer ? (FOY1)					
BB2X1	Total	Chefs d'entreprise	Cadres et prof.	Professions interm.	Employés	Ouvriers	Retraités	Elevés Etudiants	Autres inactifs divers	vous vivez seul	un membre du couple	l'unique parent du foyer	un enfant de la famille	un ami ou un parent	autres
CI 06															
Total pondéré :	1006	42	141	148	146	125	288	74	41	355	536	40	62	5	9
Total absolu :	1005	33	141	147	122	110	353	61	38	360	543	37	52	5	8
0	32 3%	0 0%	5 4%	4 3%	7 5%	2 2%	11 4%	2 2%	0 0%	13 4%	14 3%	1 2%	2 3%	0 0%	2 23%
	32	0	4	5	7	2	13	1	0	14	14	1	1	0	2
1-25	105 10%	4 9%	10 7%	14 9%	18 12%	14 11%	37 13%	2 3%	6 15%	31 9%	63 12%	4 11%	3 5%	2 48%	1 14%
	108	3	11	13	15	13	45	2	6	33	65	4	3	2	1
26-50	320 32%	10 23%	44 31%	46 31%	43 29%	39 31%	104 36%	18 25%	16 38%	122 34%	167 31%	13 33%	13 21%	1 15%	4 38%
	321	8	43	46	35	34	126	15	14	123	172	12	10	1	3
51-75	292 29%	17 40%	44 32%	64 43%	41 28%	25 20%	72 25%	23 31%	6 15%	99 28%	162 30%	13 32%	17 27%	2 37%	0 0%
	290	13	45	64	34	21	88	19	6	99	163	12	14	2	0
76-99	177 18%	7 18%	30 22%	10 7%	28 19%	31 25%	37 13%	23 31%	11 26%	59 17%	90 17%	5 14%	22 35%	0 0%	1 13%
	173	6	31	10	23	28	46	19	10	59	89	5	19	0	1
100	56 6%	3 6%	3 2%	6 4%	9 6%	12 10%	15 5%	5 7%	3 6%	23 6%	26 5%	2 5%	5 7%	0 0%	0 0%
	54	2	3	6	7	11	19	4	2	23	25	2	4	0	0
NSP	24 2%	1 3%	4 3%	3 2%	1 1%	1 1%	13 4%	1 2%	0 0%	8 2%	13 3%	1 3%	1 2%	0 0%	1 11%
	27	1	4	3	1	1	16	1	0	9	15	1	1	0	1
Moyenne :	56,3	60,5	57,1	54,8	55,6	60,3	•52,3	•65,3	55,8	57,0	55,5	52,8	•66,5	39,3	34,0
Écart-Type :	25,6	23,9	23,6	23,0	27,1	26,8	26,3	23,5	27,2	25,8	25,1	25,8	25,3	19,1	28,2
T de Student :		--	--	--	--	--	99	99	--	--	--	--	99	--	--

Les États-Unis													
No:84	Z8c CS7 PRM								NB PERSONNES (Z9)				
BB2X2	Total	Chefs d'entreprise	Cadres et prof.	Professions interm.	Employés	Ouvriers	Retraités	Autres inactifs	1	2	3	4+	
C1_06													
Total pondéré :	1006	68	124	150	111	184	315	54	361	317	124	204	
Total absolu :	1005	52	132	149	88	160	380	44	367	336	118	184	
0	32	0	2	6	7	4	13	0	14	7	8	2	
	3%	0%	2%	4%	6%	2%	4%	0%	4%	2%	6%	1%	
											++		
	32	0	2	6	6	3	15	0	15	8	7	2	
1-25	105	7	5	16	10	17	43	6	32	45	9	20	
	10%	11%	4%	11%	9%	9%	14%	11%	9%	14%	7%	10%	
			---				++			+++			
	108	6	6	15	9	15	52	5	34	49	8	17	
26-50	320	19	36	43	32	62	111	16	123	104	44	49	
	32%	28%	29%	29%	29%	33%	35%	30%	34%	33%	35%	24%	

	321	15	37	44	25	54	133	13	124	112	41	44	
51-75	292	26	42	60	30	48	76	11	100	91	37	64	
	29%	38%	34%	40%	27%	26%	24%	20%	28%	29%	30%	31%	
				+++			--						
	290	19	46	60	24	40	92	9	100	95	36	59	
76-99	177	12	32	16	21	38	42	17	60	46	22	49	
	18%	17%	26%	10%	19%	20%	13%	31%	17%	15%	18%	24%	
			+++	--			--	++				+++	
	173	9	34	15	17	33	51	14	60	47	22	44	
100	56	3	4	6	8	15	16	4	24	11	3	17	
	6%	4%	3%	4%	7%	8%	5%	8%	7%	4%	3%	9%	
												++	
	54	2	4	6	6	13	20	3	24	12	3	15	
NSP	24	1	3	3	1	2	14	0	9	12	1	3	
	2%	2%	2%	2%	1%	1%	4%	0%	2%	4%	1%	2%	
							+++						
	27	1	3	3	1	2	17	0	10	13	1	3	
Moyenne :	56,3	58,0	•61,9	54,8	56,7	58,9	51,9	61,1	56,9	•52,7	53,8	62,2	
Écart-Type :	25,6	23,6	21,1	24,2	27,5	25,7	26,9	25,3	25,9	25,4	24,8	24,8	
T de Student :		--	99	--	--	--	99,9	--	--	99	--	99,9	

Les États-Unis																								
No:85	Total	Enfants <15 (Z10)		Niveau étude foyer (Z11)					Niveau étude ré pondant (Z12)					Vous habitez (Z13)		Occupation logement (Z14)				Revenus (Z101)				
		0	1+	Aucun diplôme / Certificat d'Etudes primaire	BEPC - Brevet des collèges	CAP / BEP	BAC	BAC +2 et plus	Aucun diplôme / Certificat d'Etudes primaire	BEPC - Brevet des collèges	CAP / BEP	BAC	BAC +2 et plus	Maison individuelle	Immeuble collectif	Propriétaire	Locataire	Logé gratuitement	NSP	Moins de 1 500 Euros	De 1 500 à 2 499 Euros	De 2 500 à 3 499 Euros	Plus de 3 500 Euros	NSP
BB3																								
C1_06																								
Total pondéré :	1006	802	204	59	75	167	262	443	62	79	172	264	429	721	285	684	286	31	5	194	302	177	180	153
Total absolu :	1005	827	178	64	77	165	260	439	65	81	170	260	429	734	271	711	260	28	6	188	301	178	185	153
0	32	30	2	1	3	7	12	10	2	4	6	11	10	22	10	23	9	0	0	7	9	4	7	4
	3%	4%	1%	1%	4%	4%	4%	2%	3%	4%	3%	4%	2%	3%	3%	3%	3%	0%	0%	4%	3%	2%	4%	3%
		++	--																					
	32	31	1	1	3	7	12	9	2	4	6	11	9	22	10	24	8	0	0	7	9	5	7	4
1-25	105	85	20	11	11	21	32	30	11	13	21	27	33	78	27	74	26	4	1	22	31	18	16	18
	10%	11%	10%	18%	15%	13%	12%	7%	17%	16%	12%	10%	8%	11%	10%	11%	9%	14%	15%	12%	10%	10%	9%	12%
				++				----					--											
	108	91	17	10	12	21	33	32	10	14	21	28	35	81	27	78	25	4	1	22	32	19	15	20
26-50	320	267	52	16	24	54	83	142	17	25	55	92	130	221	99	208	99	11	1	64	105	58	50	42
	32%	33%	26%	27%	33%	32%	32%	32%	28%	32%	32%	35%	30%	31%	35%	30%	35%	35%	28%	33%	35%	33%	28%	27%
		++	--																					
	321	275	46	18	25	54	83	141	18	26	54	91	132	229	92	218	92	9	2	61	107	58	51	44
51-75	292	230	62	10	21	43	66	152	10	22	46	70	144	212	80	203	87	2	0	51	79	58	59	46
	29%	29%	31%	16%	28%	26%	25%	34%	16%	28%	27%	27%	33%	29%	28%	30%	30%	7%	0%	26%	26%	33%	33%	30%
				--				++++	--				+++											
	290	235	55	11	22	41	67	149	11	22	44	71	142	214	76	211	77	2	0	48	78	56	64	44
76-99	177	131	47	15	9	26	46	81	15	10	27	43	83	129	48	129	39	8	1	33	50	24	37	34
	18%	16%	23%	25%	13%	15%	17%	18%	24%	13%	16%	16%	19%	18%	17%	19%	14%	25%	27%	17%	17%	14%	20%	22%
		--	++																					
	173	132	41	15	9	25	43	81	15	10	26	40	82	128	45	131	34	7	1	33	48	25	36	31
100	56	39	16	5	3	12	15	21	5	3	13	12	23	38	18	32	21	3	0	12	23	8	7	5
	6%	5%	8%	8%	4%	7%	6%	5%	8%	4%	7%	5%	5%	5%	6%	5%	7%	9%	0%	6%	8%	5%	4%	3%
	54	40	14	6	3	12	13	20	6	3	13	10	22	37	17	32	19	3	0	12	22	7	8	5
NSP	24	20	4	2	3	4	9	6	2	2	5	9	6	21	3	15	5	3	2	4	4	7	4	5
	2%	2%	2%	4%	4%	3%	3%	1%	4%	2%	3%	3%	1%	3%	1%	2%	2%	9%	30%	2%	1%	4%	2%	3%
	27	23	4	3	3	5	9	7	3	2	6	9	7	23	4	17	5	3	2	5	5	8	4	5
Moyenne :	56,3	•54,9	•61,7	56,1	50,9	54,1	54,9	•58,9	55,7	49,7	54,9	54,8	•59,0	56,3	56,4	56,2	56,3	59,4	55,0	55,8	56,1	55,9	56,6	57,5
Écart-Type :	25,6	25,6	24,7	30,6	26,3	27,1	27,4	22,7	30,2	26,7	26,9	25,9	23,6	25,6	25,5	25,5	25,5	28,2	26,6	26,3	26,1	24,0	25,4	25,7
T de Student :		99	99	--	--	--	--	99	--	95	--	--	99	--	--	--	--	--	--	--	--	--	--	--

L'Australie													
No:86	Total	SEXE		Tranche d'âge					QUOTASHABITAT				
BB1X		Homme	Femme	18-24	25-34	35-45	50-64	65+	Rural	<20k	20-99k	100k +	Aggl. parisienne
C1_07													
Total pondéré :	1006	479	527	104	159	261	253	229	228	175	137	301	165
Total absolu :	1005	479	526	86	128	226	277	288	240	167	123	295	180
0	12 1%	5 1%	7 1%	0 0%	4 2%	3 1%	4 2%	2 1%	3 1%	2 1%	4 3%	4 1%	0 0%
	11	4	7	0	2	2	4	3	3	2	2	4	0
1-25	49 5%	22 5%	27 5%	3 3%	2 1%	11 4%	17 7%	14 6%	12 5%	5 3%	4 3%	20 7%	7 4%
	51	23	28	3	2	9	18	19	13	6	4	20	8
26-50	219 22%	95 20%	125 24%	20 20%	29 18%	51 20%	58 23%	61 26%	55 24%	25 14%	37 27%	60 20%	43 26%
	221	96	125	16	23	44	63	75	59	25	32	57	48
51-75	298 30%	155 32%	143 27%	35 34%	44 27%	74 29%	78 31%	67 29%	62 27%	55 31%	39 28%	82 27%	60 36%
	299	156	143	29	34	66	85	85	68	51	35	80	65
76-99	307 31%	151 32%	155 30%	37 35%	61 38%	88 34%	68 27%	53 23%	72 32%	66 38%	38 28%	99 33%	31 19%
	301	149	152	31	51	76	77	66	73	63	36	96	33
100	73 7%	33 7%	40 8%	7 7%	12 8%	23 9%	18 7%	12 5%	17 7%	10 6%	9 6%	22 7%	15 9%
	72	33	39	6	10	20	20	16	17	10	7	22	16
NSP	48 5%	18 4%	30 6%	1 1%	7 5%	10 4%	10 4%	20 9%	6 3%	11 6%	7 5%	15 5%	8 5%
	50	18	32	1	6	9	10	24	7	10	7	16	10
Moyenne :	66,0	66,8	65,2	68,8	68,9	69,0	63,1	62,2	65,1	69,6	64,7	66,0	64,6
Écart-Type :	22,4	21,8	23,0	19,1	21,0	22,1	23,7	22,8	23,2	20,5	21,7	23,9	20,7
T de Student :		--	--	--	--	95	95	99	--	95	--	--	--

L'Australie													
QUOTASREGION2016													
No:87													
BB2X	Total	Ile- de- France	C.- Val de Loire	Bourg- Franche- Comté	Normandie	N.- Pas- de- Calais- Picardie	Alsace- Champ- Ardenne- Lorraine	Pays de la Loire	Bretagne	Aquit.- Limou.- Poitou- Charentes	Lang.- Rouss.- Midi- Pyrénées	Auv.- Rhône- Alpes	Prov.- Alpes- Côte d'Azur
C1_07													
Total pondéré :	1006	187	40	44	53	93	88	57	52	95	92	123	80
Total absolu :	1005	204	30	46	50	93	79	65	44	85	99	130	80
0	12 1%	0 0%	2 4%	1 2%	3 5%	1 1%	1 1%	1 2%	0 0%	1 1%	1 1%	1 1%	1 1%
	11	0	1	1	2	1	1	1	0	1	1	1	1
1-25	49 5%	10 5%	1 3%	1 2%	3 5%	4 5%	5 6%	3 5%	3 5%	7 7%	6 6%	2 2%	4 5%
	51	11	1	1	3	5	5	4	2	6	6	3	4
26-50	219 22%	51 27%	13 33%	8 18%	12 23%	17 18%	24 28%	5 9%	15 28%	20 21%	15 17%	21 17%	17 21%
	221	57	10	9	13	15	21	6	13	18	17	25	17
51-75	298 30%	61 32%	11 27%	15 34%	16 29%	23 25%	22 26%	21 37%	20 38%	36 37%	23 25%	30 24%	20 25%
	299	66	8	16	14	23	21	24	18	31	26	32	20
76-99	307 31%	38 21%	10 24%	14 31%	13 25%	39 42%	24 28%	19 33%	9 17%	22 23%	40 43%	55 45%	24 30%
	301	41	7	13	12	39	22	21	6	21	41	54	24
100	73 7%	17 9%	2 4%	6 13%	4 8%	7 7%	6 6%	6 10%	2 4%	7 7%	2 3%	6 5%	8 10%
	72	18	1	6	4	7	4	6	2	6	3	7	8
NSP	48 5%	10 5%	2 5%	0 0%	2 4%	2 3%	5 6%	2 4%	4 7%	2 2%	5 6%	7 6%	6 8%
	50	11	2	0	2	3	5	3	3	2	5	8	6
Moyenne :	66,0	63,9	61,3	70,8	61,4	69,9	63,2	69,4	60,9	62,5	66,8	71,2	68,2
Écart-Type :	22,4	21,5	24,3	21,3	26,2	21,3	23,6	23,3	22,2	23,4	22,2	19,0	22,7
T de Student :		--	--	--	--	--	--	--	--	--	--	99	--

L'Australie															
No:88	Z5bCS8Inter									Quelle place occupez-vous dans le foyer ? (FOY1)					
BB2X1	Total	Chefs d'entreprise	Cadres et prof.	Professions interm.	Employés	Ouvriers	Retraités	Élèves Etudiants	Autres inactifs divers	vous vivez seul	un membre du couple	l'unique parent du foyer	un enfant de la famille	un ami ou un parent	autres
CI 07															
Total pondéré :	1006	42	141	148	146	125	288	74	41	355	536	40	62	5	9
Total absolu :	1005	33	141	147	122	110	353	61	38	360	543	37	52	5	8
0	12 1%	0 0%	2 1%	0 0%	3 2%	2 2%	3 1%	2 2%	0 0%	4 1%	6 1%	1 2%	2 3%	0 0%	0 0%
	11	0	1	0	3	2	4	1	0	4	5	1	1	0	0
1-25	49 5%	2 6%	3 2%	4 3%	7 5%	9 7%	19 6%	3 3%	2 5%	19 5%	23 4%	5 14% +++	0 0%	0 0%	1 15%
	51	2	3	4	6	8	24	2	2	20	25	5	0	0	1
26-50	219 22%	9 22%	16 11%	30 21%	36 24%	30 24%	73 25%	14 18%	11 27%	88 25%	113 21%	3 8%	12 19%	2 48%	1 12%
	221	7	16	33	30	26	88	11	10	88	118	3	9	2	1
51-75	298 30%	10 24%	49 35%	49 33%	34 23%	34 27%	87 30%	27 36%	8 20%	109 31%	151 28%	15 39%	19 31%	2 32%	2 26%
	299	9	50	46	28	30	106	22	8	111	154	14	16	2	2
76-99	307 31%	18 42%	56 40%	44 30%	45 31%	34 27%	71 25%	24 32%	15 37%	96 27%	176 33%	9 22%	22 36%	1 20%	3 28%
	301	13	56	44	38	30	86	20	14	96	173	9	20	1	2
100	73 7%	1 3%	9 6%	16 11%	15 10%	10 8%	14 5%	5 6%	3 8%	23 7%	41 8%	2 6%	6 10%	0 0%	1 8%
	72	1	9	15	12	9	19	4	3	24	40	2	5	0	1
NSP	48 5%	1 3%	6 4%	5 3%	6 4%	6 5%	21 7%	1 2%	1 2%	16 5%	26 5%	4 10%	1 2%	0 0%	1 11%
	50	1	6	5	5	5	26	1	1	17	28	3	1	0	1
Moyenne :	66,0	65,8	71,5	69,1	65,6	64,2	62,3	67,0	65,7	64,5	67,0	61,5	69,7	54,2	63,2
Écart-Type :	22,4	21,7	19,4	19,7	25,2	24,4	22,8	21,3	20,9	22,4	22,1	26,1	21,5	20,9	32,8
T de Student :		--	99,9	95	--	--	99	--	--	--	--	--	--	--	--

L'Australie													
No:89 BB2X2	Total	Z8c CS7 PRM							NB PERSONNES (Z9)				
		Chefs d'entreprise	Cadres et prof.	Professions intern.	Employés	Ouvriers	Retraités	Autres inactifs	1	2	3	4+	
C1_07													
Total pondéré :	1006	68	124	150	111	184	315	54		361	317	124	204
Total absolu :	1005	52	132	149	88	160	380	44		367	336	118	184
0	12 1%	1 1%	0 0%	0 0%	5 4% +++	3 2%	3 1%	0 0%		5 1%	3 1%	2 1%	3 2%
	11	1	0	0	4	2	4	0		5	3	1	2
1-25	49 5%	4 6%	2 2%	5 3%	4 3%	9 5%	21 7%	5 9%		19 5%	21 7%	3 2%	6 3%
	51	3	2	5	3	8	26	4		20	23	3	5
26-50	219 22%	11 15%	14 11%	32 21%	22 19%	45 24%	81 26%	16 30%		88 24%	70 22%	23 18%	39 19%
	221	8	15	33	17	39	96	13		88	75	22	36
51-75	298 30%	16 23%	47 37%	41 28%	35 32%	55 30%	91 29%	13 23%		112 31%	95 30%	36 29%	55 27%
	299	13	51	40	27	47	111	10		114	99	35	51
76-99	307 31%	29 43%	49 40%	49 33%	32 29%	52 28%	77 25%	18 33%		98 27%	88 28%	40 33%	81 40%
	301	21	51	50	26	45	93	15		98	93	38	72
100	73 7%	5 8%	7 6%	18 12%	10 9% ++	11 6%	19 6%	3 5%		23 6%	16 5%	17 13%	17 8%
	72	4	8	17	8	10	23	2		24	17	16	15
NSP	48 5%	2 4%	5 4%	4 3%	4 3%	10 5%	23 7%	0 0%		17 5%	24 8%	4 3%	3 2%
	50	2	5	4	3	9	27	0		18	26	3	3
Moyenne :	66,0	68,9	72,9	69,2	65,3	64,5	62,7	62,7		64,5	64,1	69,7	69,2
Écart-Type :	22,4	24,3	16,4	21,1	24,5	22,4	23,2	22,7		22,4	22,5	22,4	21,8
T de Student :		--	99.9	95	--	--	99	--		--	--	--	95

L'Australie																								
No:90	Total	Enfants <15 (Z10)		Niveau étude foyer (Z11)					Niveau étude répodant (Z12)					Vous habitez (Z13)		Occupation logement (Z14)				Revenus (Z101)				
		0	1+	Aucun diplôme / Certificat d'Etudes primaire	BEPC - Brevet des collèges	CAP / BEP	BAC	BAC +2 et plus	Aucun diplôme / Certificat d'Etudes primaire	BEPC - Brevet des collèges	CAP / BEP	BAC	BAC +2 et plus	Maison individuelle	Immeuble collectif	Propriétaire	Locataire	Logé gratuitement	NSP	Moins de 1 500 Euros	De 1 500 à 2 499 Euros	De 2 500 à 3 499 Euros	Plus de 3 500 Euros	NSP
CI 07																								
Total pondéré :	1006	802	204	59	75	167	262	443	62	79	172	264	429	721	285	684	286	31	5	194	302	177	180	153
Total absolu :	1005	827	178	64	77	165	260	439	65	81	170	260	429	734	271	711	260	28	6	188	301	178	185	153
0	12	9	3	1	2	0	4	5	1	2	0	3	6	11	1	6	6	0	0	1	4	1	2	5
	1%	1%	2%	2%	2%	0%	2%	1%	2%	2%	0%	1%	1%	2%	0%	1%	2%	0%	0%	1%	1%	1%	1%	3%
	11	9	2	1	2	0	4	4	1	2	0	3	5	10	1	6	5	0	0	1	3	1	1	5
1-25	49	41	7	2	8	13	14	12	1	9	11	13	15	35	14	35	14	0	0	12	21	4	7	5
	5%	5%	4%	3%	11%	7%	5%	3%	1%	11%	7%	5%	4%	5%	5%	5%	5%	0%	0%	6%	7%	2%	4%	3%
	51	45	6	2	8	13	15	13	1	9	11	14	16	37	14	36	15	0	0	11	23	5	7	5
					++			---		+++											++			
26-50	219	185	35	18	20	44	70	68	20	21	46	70	62	151	68	150	60	9	1	51	67	39	30	32
	22%	23%	17%	31%	27%	26%	27%	15%	32%	27%	27%	26%	15%	21%	24%	22%	21%	28%	15%	26%	22%	22%	16%	21%
	221	189	32	20	19	43	69	70	20	21	45	70	65	157	64	159	53	8	1	49	67	41	32	32
						++	---	---		++	++	---	---								--			
51-75	298	242	56	13	16	49	79	141	17	18	49	80	134	207	91	194	95	8	1	54	84	63	52	45
	30%	30%	28%	22%	21%	29%	30%	32%	27%	23%	29%	30%	31%	29%	32%	28%	33%	26%	15%	28%	28%	35%	29%	29%
	299	249	50	15	17	48	76	143	19	19	49	75	137	215	84	205	86	7	1	51	85	63	55	45
76-99	307	232	75	14	22	43	66	162	11	21	46	68	160	228	78	221	79	5	1	48	91	53	66	48
	31%	29%	37%	23%	30%	26%	25%	37%	18%	27%	27%	26%	37%	32%	27%	32%	28%	17%	27%	25%	30%	30%	37%	32%
	301	237	64	13	23	42	67	156	10	22	45	69	155	225	76	224	71	5	1	48	89	50	66	48
						--	----	----		----	----	----	----								++			
100	73	52	21	5	3	11	14	40	5	5	11	14	38	50	23	46	21	6	1	16	22	9	17	10
	7%	7%	10%	8%	5%	6%	5%	9%	8%	6%	6%	5%	9%	7%	8%	7%	7%	20%	13%	8%	7%	5%	9%	7%
	72	53	19	5	4	11	14	38	6	5	11	14	36	50	22	47	19	5	1	16	21	8	17	10
NSP	48	42	6	7	4	8	15	14	7	3	9	15	14	38	10	32	12	3	2	12	13	9	7	7
	5%	5%	3%	12%	5%	5%	6%	3%	11%	4%	5%	6%	3%	5%	3%	5%	4%	9%	30%	6%	4%	5%	4%	5%
	50	45	5	8	4	8	15	15	8	3	9	15	15	40	10	34	11	3	2	12	13	10	7	8
				+++				---		++														
Moyenne :	66,0	65,1	69,6	63,0	59,1	62,9	62,8	70,4	63,7	59,1	63,5	63,4	70,1	65,9	66,2	66,0	65,3	71,4	76,9	64,3	64,6	67,5	69,0	65,6
Écart-Type :	22,4	22,3	22,4	23,5	26,4	21,9	23,1	20,5	21,5	26,7	21,6	22,1	21,5	22,7	21,7	22,3	22,7	21,0	22,8	22,9	23,5	18,7	22,4	23,3
T de Student :		95	95	--	95	--	95	99,9	--	95	--	95	99,9	--	--	--	--	--	--	--	--	--	95	--

La Chine													
No:91	Total	SEXE		Tranche d'âge					QUOTASHABITAT				
BB1X		Homme	Femme	18-24	25-34	35-45	50-64	65+	Rural	<20k	20-99k	100k +	Aggl. parisienne
C1 08													
Total pondéré :	1006	479	527	104	159	261	253	229	228	175	137	301	165
Total absolu :	1005	479	526	86	128	226	277	288	240	167	123	295	180
0	41 4%	16 3%	24 5%	1 1%	3 2%	11 4%	10 4%	16 7%	8 3%	9 5%	4 3%	16 5%	4 2%
	41	17	24	1	2	8	10	20 +++	8	9	3	16	5
1-25	134 13%	61 13%	73 14%	13 13%	19 12%	29 11%	42 16%	30 13%	35 16%	23 13%	21 15%	35 12%	20 12%
	135	61	74	12	15	25	45	38	38	23	20	33	21
26-50	461 46%	205 43%	257 49%	44 42%	74 47%	128 49%	119 47%	96 42%	105 46%	81 46%	55 40%	144 48%	77 46%
	458	205	253	36	59	112	130	121	111	75	49	140	83
51-75	221 22%	120 25%	101 19%	21 20%	43 27%	60 23%	47 19%	50 22%	40 17%	45 26%	36 26%	63 21%	37 22%
	220	118 ++	102 --	17	36	51	53	63	41	44	32	62	41
76-99	80 8%	43 9%	37 7%	18 17%	15 9%	14 5%	18 7%	16 7%	28 12%	6 4%	12 9%	20 7%	14 9%
	79	44	35	14 ++++	12	13	19	21	29 +++	6 --	10	20	14
100	33 3%	20 4%	13 2%	4 4%	3 2%	10 4%	11 4%	5 2%	8 4%	4 2%	4 3%	11 4%	7 4%
	34	20	14	3	2	9	13	7	9	3	3	11	8
NSP	36 4%	14 3%	21 4%	3 3%	2 2%	9 4%	6 2%	14 6%	3 2%	7 4%	6 4%	12 4%	7 4%
	38	14	24	3	2	8	7	18 +++	4	7	6	13	8
Moyenne :	47,5	49,5	45,6	52,3	49,9	47,7	46,0	44,8	48,2	45,4	48,6	46,7	49,2
Écart-Type :	23,7	23,9	23,4	25,1	21,4	23,0	24,4	24,2	24,6	22,0	24,1	24,2	22,8
T de Student :		95	95	--	--	--	--	95	--	--	--	--	--

La Chine													
No:92	QUOTASREGION2016												
	BB2X	Total	Ile- de- France	C.- Val de Loire	Bourg.- Franche- Comté	Normandie	N.- Pas- de- Calais- Picardie	Alsace- Champ.- Ardenne- Lorraine	Pays de la Loire	Bretagne	Aquit.- Limou.- Poitou- Charentes	Lang.- Rouss.- Midi- Pyrénées	Auv.- Rhône- Alpes
C1 08													
Total pondéré :	1006	187	40	44	53	93	88	57	52	95	92	123	80
Total absolu :	1005	204	30	46	50	93	79	65	44	85	99	130	80
0	41	4	5	2	3	6	3	1	4	6	2	4	2
	4%	2%	12% ++	4%	5%	6%	3%	1%	8%	6%	2%	3%	3%
	41	5	3	2	3	5	3	1	4	5	2	5	3
1-25	134	23	2	5	4	13	10	14	4	19	16	12	12
	13%	12%	5%	12%	8%	14%	11%	24% ++	7%	20%	17%	10%	15%
	135	25	2	5	5	12	9	15	3	18	17	12	12
26-50	461	88	18	21	32	42	38	20	31	38	43	57	34
	46%	47%	46%	47%	60% ++	46%	43%	34%	60%	40%	46%	46%	43%
	458	95	14	21	29	43	34	23	25	34	46	60	34
51-75	221	42	9	12	6	17	21	11	8	21	22	31	20
	22%	22%	23%	27%	12%	18%	24%	20%	16%	22%	24%	26%	24%
	220	47	7	12	6	16	19	13	8	17	23	33	19
76-99	80	15	6	2	4	13	7	8	3	6	4	7	5
	8%	8%	14%	6%	8%	14% ++	8%	13%	6%	6%	4%	6%	6%
	79	15	4	3	4	14	6	8	3	5	4	8	5
100	33	7	0	2	1	2	6	1	0	4	3	4	3
	3%	4%	0%	3%	2%	2%	7% ++	2%	0%	4%	3%	4%	4%
	34	8	0	2	1	2	5	1	0	3	4	5	3
NSP	36	9	0	1	2	1	3	3	1	3	3	6	4
	4%	5%	0%	2%	4%	1%	3%	6%	2%	3%	3%	5%	5%
	38	9	0	1	2	1	3	4	1	3	3	7	4
Moyenne :	47,5	48,6	44,8	50,1	45,0	46,9	51,7	47,7	41,2	44,3	47,9	48,9	47,9
Écart-Type :	23,7	22,4	24,1	22,4	22,5	25,3	25,4	24,9	21,9	25,8	22,8	22,6	24,2
T de Student :		--	--	--	--	--	--	--	--	--	--	--	--

La Chine															
No:93	Total	Z5bCS8Inter								Quelle place occupez-vous dans le foyer ? (FOY1)					
		Chefs d'entreprise	Cadres et prof.	Professions interm.	Employés	Ouvriers	Retraités	Élèves Etudiants	Autres inactifs divers	vous vivez seul	un membre du couple	l'unique parent du foyer	un enfant de la famille	un ami ou un parent	autres
CI 08															
Total pondéré :	1006	42	141	148	146	125	288	74	41	355	536	40	62	5	9
Total absolu :	1005	33	141	147	122	110	353	61	38	360	543	37	52	5	8
0	41 4%	0 0%	8 6%	5 4%	7 5%	2 2%	15 5%	0 0%	3 8%	18 5%	17 3%	2 5%	2 3%	0 0%	1 15%
	41	0	6	5	6	2	19	0	3	20	17	2	1	0	1
1-25	134 13%	6 15%	12 8%	13 9%	24 16%	25 20%	40 14%	8 10%	6 13%	40 11%	77 14%	8 21%	6 10%	1 29%	0 0%
	135	5	13	14	20	23	48	7	5	42	78	8	6	1	0
26-50	461 46%	21 49%	71 50%	82 56%	69 47%	46 37%	122 42%	32 43%	18 43%	169 48%	249 46%	13 33%	22 36%	3 54%	6 61%
	458	16	71	81	58	40	149	26	17	168	252	11	19	3	5
51-75	221 22%	10 24%	32 22%	35 24%	30 21%	23 19%	66 23%	17 23%	8 19%	81 23%	115 22%	11 27%	12 19%	1 17%	1 13%
	220	8	32	35	24	20	80	14	7	81	116	11	10	1	1
76-99	80 8%	2 5%	10 7%	6 4%	7 5%	14 11%	20 7%	14 19%	7 16%	19 5%	42 8%	4 11%	15 24%	0 0%	0 0%
	79	2	10	6	6	13	25	11	6	21	42	4	12	0	0
100	33 3%	0 0%	4 3%	3 2%	7 5%	10 8%	7 3%	1 1%	0 0%	12 3%	17 3%	0 0%	4 6%	0 0%	0 0%
	34	0	5	3	6	9	10	1	0	12	19	0	3	0	0
NSP	36 4%	3 7%	4 3%	3 2%	2 2%	4 3%	18 6%	2 3%	0 0%	15 4%	17 3%	1 3%	1 2%	0 0%	1 11%
	38	2	4	3	2	3	22	2	0	16	19	1	1	0	1
Moyenne :	47,5	46,0	47,7	46,6	45,8	50,8	45,9	53,6	46,9	47,6	46,8	44,4	56,5	30,3	40,7
Écart-Type :	23,7	19,1	23,5	19,9	24,8	27,0	23,9	23,2	24,6	23,2	23,4	24,0	26,9	18,7	22,7
T de Student :		--	--	--	--	--	--	95	--	--	--	--	95	--	--

La Chine													
No:94	BB2X2	Total	Z8c CS7 PRM						NB PERSONNES (Z9)				
			Chefs d'entreprise	Cadres et prof.	Professions interm.	Employés	Ouvriers	Retraités	Autres inactifs	1	2	3	4+
C1_08													
Total pondéré :	1006	68	124	150	111	184	315	54	361	317	124	204	
Total absolu :	1005	52	132	149	88	160	380	44	367	336	118	184	
0	41	0	2	5	7	5	18	3	19	12	6	3	
	4%	0%	2%	4%	6%	3%	6%	6%	5%	4%	5%	2%	
	41	0	2	5	5	4	22	3	21	12	5	3	
							++						
1-25	134	14	12	13	17	29	45	5	40	56	15	23	
	13%	20%	9%	9%	15%	16%	14%	9%	11%	18%	12%	11%	
	135	11	13	13	14	26	54	4	42	58	15	20	
										+++			
26-50	461	32	62	79	52	74	134	30	172	133	59	98	
	46%	46%	50%	53%	47%	40%	42%	56%	48%	42%	47%	48%	
	458	23	65	78	41	65	162	24	171	141	55	91	
51-75	221	16	33	34	20	41	69	9	82	71	27	41	
	22%	23%	26%	23%	18%	22%	22%	16%	23%	22%	22%	20%	
	220	12	35	34	15	34	83	7	82	76	26	36	
76-99	80	5	10	12	7	23	18	6	20	25	7	28	
	8%	7%	8%	8%	7%	12%	6%	11%	6%	8%	6%	14%	
	79	4	10	12	6	19	23	5	22	26	7	24	
							++					+++	
	80	5	10	12	7	23	18	6	20	25	7	28	
	8%	7%	8%	8%	7%	12%	6%	11%	6%	8%	6%	14%	
	79	4	10	12	6	19	23	5	22	26	7	24	
							++					+++	
100	33	0	3	4	6	9	11	0	12	5	8	8	
	3%	0%	3%	3%	5%	5%	4%	0%	3%	2%	6%	4%	
	34	0	4	4	5	8	13	0	12	7	8	7	
										++			
NSP	36	3	3	3	2	4	19	1	16	14	2	3	
	4%	4%	2%	2%	2%	2%	6%	2%	4%	5%	2%	2%	
	38	2	3	3	2	4	23	1	17	16	2	3	
							+++						
Moyenne :	47,5	44,5	50,0	48,0	46,7	50,5	45,4	46,9	47,6	45,0	47,5	51,0	
Écart-Type :	23,7	21,5	21,8	21,4	26,0	25,1	24,5	21,7	23,2	23,8	24,5	23,5	
T de Student :		--	--	--	--	--	--	--	--	95	--	95	

La Chine																								
No:95	Total	Enfants <15 (Z10)		Niveau étude foyer (Z11)					Niveau étude ré pondant (Z12)					Vous habitez (Z13)		Occupation logement (Z14)				Revenus (Z101)				
		0	1+	Aucun diplôme / Certificat d'Etudes primaire	BEPC - Brevet des collèges	CAP / BEP	BAC	BAC +2 et plus	Aucun diplôme / Certificat d'Etudes primaire	BEPC - Brevet des collèges	CAP / BEP	BAC	BAC +2 et plus	Maison individuelle	Immeuble collectif	Propriétaire	Locataire	Logé gratuitement	NSP	Moins de 1 500 Euros	De 1 500 à 2 499 Euros	De 2 500 à 3 499 Euros	Plus de 3 500 Euros	NSP
CI 08																								
Total pondéré :	1006	802	204	59	75	167	262	443	62	79	172	264	429	721	285	684	286	31	5	194	302	177	180	153
Total absolu :	1005	827	178	64	77	165	260	439	65	81	170	260	429	734	271	711	260	28	6	188	301	178	185	153
0	41 4%	37 5%	4 2%	3 5%	5 7%	5 3%	10 4%	18 4%	3 5%	5 6%	7 4%	9 3%	17 4%	28 4%	13 5%	27 4%	12 4%	1 4%	0 0%	11 5%	10 3%	4 2%	9 5%	6 4%
	41	38	3	3	5	5	10	18	3	5	6	9	18	28	13	29	11	1	0	11	11	4	8	7
1-25	134 13%	115 14%	19 9%	10 16%	11 15%	24 15%	39 15%	49 11%	9 14%	11 14%	24 14%	36 14%	54 13%	103 14%	31 11%	96 14%	35 12%	2 7%	1 15%	23 12%	50 17% ++	20 11%	19 11%	22 14%
	135	118	17	9	12	25	40	49	8	12	24	37	54	105	30	99	33	2	1	22	50	21	20	22
26-50	461 46%	368 46%	94 46%	22 36%	35 47%	75 45%	108 41%	222 50%	25 40%	39 49%	76 44%	118 45%	204 48%	322 45%	139 49%	310 45%	138 48%	11 37%	2 41%	99 51%	127 42%	84 48%	82 46%	69 45%
	458	375	83	25	35	73	108	217	26	39	75	117	201	326	132	320	126	10	2	95	128	82	85	68
51-75	221 22%	173 22%	48 24%	14 24%	13 17%	31 19%	61 23%	102 23%	14 22%	13 16%	34 20%	56 21%	104 24%	162 22%	59 21%	153 22%	61 21%	7 23%	0 0%	34 18%	71 24%	46 26%	42 23%	28 18%
	220	179	41	14	13	31	60	102	14	13	34	55	104	163	57	158	55	7	0	32	70	46	44	28
76-99	80 8%	56 7%	25 12%	6 10%	5 7%	13 8%	24 9%	32 7%	6 9%	7 9%	12 7%	22 8%	33 8%	57 8%	23 8%	56 8%	22 8%	2 7%	0 0%	11 6%	23 7%	12 7%	16 9%	18 12%
	79	58	21	6	6	12	22	33	6	8	12	20	33	59	20	59	18	2	0	11	21	14	15	18
100	33 3%	23 3%	10 5%	2 3%	2 2%	10 6%	8 3%	12 3%	2 4%	1 1%	9 5%	11 4%	10 2%	25 3%	8 3%	20 3%	8 3%	4 12%	1 13%	7 4%	12 4%	4 2%	8 5%	2 1%
	34	25	9	2	2	10	8	12	3	1	9	10	11	26	8	23	7	3	1	7	12	4	9	2
NSP	36 4%	31 4%	4 2%	4 7%	3 5%	9 5%	12 5%	7 2%	4 6%	3 3%	10 6%	12 5%	7 2%	25 3%	11 4%	21 3%	10 4%	3 9%	2 30%	9 5%	9 3%	6 3%	4 2%	7 5%
	38	34	4	5	4	9	12	8	5	3	10	12	8	27	11	23	10	3	2	10	9	7	4	8
Moyenne :	47,5	46,3	52,2	47,4	43,9	48,3	47,6	47,7	48,5	44,6	47,8	48,0	47,4	47,3	48,0	46,8	48,2	57,0	45,1	46,7	47,5	48,3	48,5	46,2
Écart-Type :	23,7	23,7	23,2	25,1	25,1	25,0	24,2	22,5	24,9	24,4	24,7	24,1	22,8	23,9	23,1	23,6	23,2	26,9	33,0	23,8	24,5	21,3	24,5	23,8
T de Student :	99	99		--	--	--	--	--	--	--	--	--	--	--	--	--	--	--	--	--	--	--	--	--

Le Japon													
No:96	Total	SEXE		Tranche d'âge					QUOTASHABITAT				
BB1X		Homme	Femme	18-24	25-34	35-45	50-64	65+	Rural	<20k	20-99k	100k +	Aggl. parisienne
C1_09													
Total pondéré :	1006	479	527	104	159	261	253	229	228	175	137	301	165
Total absolu :	1005	479	526	86	128	226	277	288	240	167	123	295	180
0	23 2%	8 2%	15 3%	0 0%	3 2%	5 2%	9 3%	7 3%	3 2%	8 5%	4 3%	6 2%	1 0%
	22	8	14	0	2	3	9	8	4	8 ++	3	6	1
1-25	82 8%	35 7%	47 9%	13 12%	0 0%	26 10%	18 7%	25 11%	24 11%	10 6%	8 6%	26 9%	13 8%
	84	35	49	11	0 ----	22	20	31	26	10	8	27	13
26-50	295 29%	128 27%	168 32%	26 25%	51 32%	65 25%	84 33%	71 31%	62 27%	54 31%	49 36%	78 26%	53 32%
	294	131	163	22	39	56	89	88	67	49	44	76	58
51-75	272 27%	130 27%	142 27%	24 23%	36 23%	84 32%	69 27%	58 26%	59 26%	51 29%	33 24%	72 24%	57 35%
	277	134	143	20	31	75 ++	77	74	61	51	30	74	61 ++
76-99	234 23%	129 27%	106 20%	35 34%	53 34%	51 19%	52 21%	43 19%	59 26%	37 21%	28 20%	85 28%	25 15%
	228	124 ++	104 --	28 ++	44 +++	43	59	54 --	60	36	25	79 ++	28 ---
100	58 6%	34 7%	24 5%	5 5%	12 7%	21 8%	13 5%	7 3%	13 6%	6 4%	8 6%	21 7%	10 6%
	56	32	24	4	9	18	15	10 --	14	5	6	20	11
NSP	41 4%	15 3%	26 5%	1 1%	4 2%	10 4%	7 3%	19 8%	7 3%	9 5%	7 5%	12 4%	7 4%
	44	15	29	1	3	9	8	23 ++++	8	8	7	13	8
Moyenne :	59,7	●62,4	●57,3	61,5	66,7	60,2	57,7	●55,6	60,3	58,4	57,4	61,8	58,6
Écart-Type :	24,8	24,9	24,4	25,3	21,5	25,4	24,5	25,2	25,7	24,0	24,7	25,9	22,1
T de Student :		99	99	--	99,9	--	--	99	--	--	--	--	--

Le Japon													
QUOTASREGION2016													
No:97			C.- Val de Loire	Bourg.- Franche- Comté	Normandie	N.- Pas- de- Calais- Picardie	Alsace- Champ.- Ardenne- Lorraine	Pays de la Loire	Bretagne	Aquit.- Limou.- Poitou.- Charentes	Lang.- Rouss.- Midi- Pyrénées	Auv.- Rhône- Alpes	Prov.- Alpes- Côte d'Azur
BB2X	Total	Ile- de- France											
C1 09													
Total pondéré :	1006	187	40	44	53	93	88	57	52	95	92	123	80
Total absolu :	1005	204	30	46	50	93	79	65	44	85	99	130	80
0	23 2%	1 0%	4 9%	1 2%	3 5%	5 5%	3 4%	0 0%	0 0%	2 2%	2 2%	1 1%	2 3%
			+++										
	22	1	2	1	3	4	3	0	0	2	2	2	2
1-25	82 8%	17 9%	3 8%	3 6%	7 12%	5 5%	9 10%	5 9%	2 5%	13 14%	7 7%	8 7%	4 5%
										++			
	84	17	3	3	7	5	8	6	2	11	8	9	5
26-50	295 29%	60 32%	11 28%	11 25%	13 25%	32 34%	27 31%	15 26%	23 44%	22 23%	26 28%	33 27%	22 27%
									++				
	294	66	9	12	12	31	25	17	19	20	26	35	22
51-75	272 27%	62 33%	5 14%	9 21%	18 34%	20 21%	21 24%	19 33%	10 19%	27 28%	28 30%	34 27%	19 24%
		++											
	277	66	4	10	16	19	20	22	10	24	31	36	19
76-99	234 23%	29 16%	14 36%	16 36%	7 13%	27 29%	15 17%	10 18%	13 25%	22 24%	24 26%	36 29%	21 26%
		---		++									
	228	33	10	15	7	29	12	12	10	20	25	36	19
100	58 6%	10 5%	0 0%	4 8%	4 7%	4 4%	9 11%	4 8%	1 2%	6 7%	3 3%	5 4%	8 10%
							++						
	56	11	0	4	3	4	7	4	1	5	4	5	8
NSP	41 4%	9 5%	2 5%	1 2%	2 4%	1 1%	4 4%	3 6%	2 5%	3 3%	3 3%	6 5%	4 6%
	44	10	2	1	2	1	4	4	2	3	3	7	5
Moyenne :	59,7	57,9	54,4	65,8	56,4	59,8	59,0	61,4	57,4	58,0	61,1	62,4	62,9
Écart-Type :	24,8	22,6	29,8	24,0	27,3	25,9	26,8	23,5	21,4	28,4	23,4	22,4	25,1
T de Student :		--	--	--	--	--	--	--	--	--	--	--	--

Le Japon															
No:98	Z5bCS8Inter									Quelle place occupez-vous dans le foyer ? (FOY1)					
BB2X1	Total	Chefs d'entreprise	Cadres et prof.	Professions interm.	Employés	Ouvriers	Retraités	Élèves Etudiants	Autres inactifs divers	vous vivez seul	un membre du couple	l'unique parent du foyer	un enfant de la famille	un ami ou un parent	autres
CI 09															
Total pondéré :	1006	42	141	148	146	125	288	74	41	355	536	40	62	5	9
Total absolu :	1005	33	141	147	122	110	353	61	38	360	543	37	52	5	8
0	23 2%	0 0%	6 4%	1 1%	3 2%	4 3%	7 3%	0 0%	1 3%	9 3%	10 2%	2 5%	2 3%	0 0%	0 0%
	22	0	4	1	3	4	9	0	1	9	10	2	1	0	0
1-25	82 8%	2 6%	9 6%	8 6%	11 8%	11 8%	28 10%	7 10%	6 15%	29 8%	41 8%	4 11%	5 8%	2 48%	1 15%
	84	2	9	8	9	10	34	6	6	30	43	4	4	2	1
26-50	295 29%	19 44%	24 17%	46 31%	56 38%	35 28%	86 30%	17 23%	13 31%	106 30%	161 30%	9 23%	16 26%	1 15%	2 20%
	294	15	---	47	47	30	104	14	12	104	165	8	14	1	2
51-75	272 27%	9 22%	50 35%	44 30%	35 24%	30 24%	77 27%	20 27%	7 18%	91 26%	150 28%	15 37%	12 19%	1 17%	4 41%
	277	7	51	45	29	27	94	17	7	97	153	13	10	1	3
76-99	234 23%	6 15%	36 25%	37 25%	30 20%	28 23%	59 20%	29 39%	10 24%	84 24%	117 22%	7 17%	24 39%	1 20%	1 13%
	228	5	35	35	24	25	72	23	9	83	116	7	20	1	1
100	58 6%	3 6%	12 8%	8 5%	10 7%	13 10%	10 3%	1 1%	2 6%	17 5%	36 7%	1 2%	4 6%	0 0%	0 0%
	56	2	12	7	8	11	13	1	2	18	34	1	3	0	0
NSP	41 4%	3 6%	5 4%	4 3%	2 1%	4 3%	23 8%	0 0%	1 3%	18 5%	20 4%	2 5%	0 0%	0 0%	1 11%
	44	2	5	4	2	3	27	0	1	19	22	2	0	0	1
Moyenne :	59,7	56,6	63,4	62,8	57,8	60,3	57,1	63,3	55,1	59,3	60,2	54,8	63,3	44,3	54,0
Écart-Type :	24,8	23,7	25,7	21,1	24,9	27,4	24,6	22,4	28,4	24,8	24,4	26,8	26,2	26,2	27,0
T de Student :		--	--	--	--	--	95	--	--	--	--	--	--	--	--

Le Japon													
No:99	BB2X2	Total	Z8c CS7 PRM						NB PERSONNES (Z9)				
			Chefs d'entreprise	Cadres et prof.	Professions interm.	Employés	Ouvriers	Retraités	Autres inactifs	1	2	3	4+
C1 09													
Total pondéré :	1006	68	124	150	111	184	315	54		361	317	124	204
Total absolu :	1005	52	132	149	88	160	380	44		367	336	118	184
0	23 2%	0 0%	1 1%	1 1%	5 5%	7 4%	7 2%	1 2%		10 3%	7 2%	4 3%	2 1%
	22	0	1	1	4	6	9	1		10	7	3	2
1-25	82 8%	6 9%	8 7%	10 7%	7 6%	13 7%	31 10%	7 12%		29 8%	30 9%	5 4%	18 9%
	84	5	9	9	5	12	38	6		31	32	5	16
26-50	295 29%	19 28%	20 16%	47 32%	37 34%	53 29%	100 32%	19 35%		108 30%	94 30%	45 36%	49 24%
	294	15	22	48	29	46	119	15		105	102	42	45
51-75	272 27%	18 26%	45 36%	46 31%	26 24%	45 24%	80 26%	13 24%		92 26%	94 30%	25 20%	61 30%
	277	13	48	47	22	39	97	11		98	99	24	56
76-99	234 23%	19 28%	37 30%	34 23%	27 25%	44 24%	60 19%	13 24%		86 24%	59 19%	34 27%	56 27%
	228	14	38	33	21	38	74	10		85	61	33	49
100	58 6%	4 6%	10 8%	8 6%	7 6%	15 8%	14 4%	1 2%		17 5%	15 5%	10 8%	16 8%
	56	3	10	8	6	12	16	1		18	15	10	13
NSP	41 4%	3 4%	4 3%	3 2%	1 1%	7 4%	23 7%	0 0%		19 5%	18 6%	1 1%	3 2%
	44	2	4	3	1	7	27	0		20	20	1	3
Moyenne :	59,7	61,0	•66,2	61,8	58,7	60,1	•56,6	56,1		59,1	57,7	61,4	62,7
Écart-Type :	24,8	25,1	22,6	22,1	26,2	26,6	24,9	23,5		24,9	24,4	25,6	24,4
T de Student :		--	99	--	--	--	99	--		--	--	--	--

Le Japon																								
No:100	Total	Enfants <15 (Z10)		Niveau étude foyer (Z11)					Niveau étude ré pondant (Z12)					Vous habitez (Z13)		Occupation logement (Z14)				Revenus (Z101)				
		0	1+	Aucun diplôme / Certificat d'Etudes primaire	BEPC - Brevet des collèges	CAP / BEP	BAC	BAC +2 et plus	Aucun diplôme / Certificat d'Etudes primaire	BEPC - Brevet des collèges	CAP / BEP	BAC	BAC +2 et plus	Maison individuelle	Immeuble collectif	Propriétaire	Locataire	Logé gratuitement	NSP	Moins de 1 500 Euros	De 1 500 à 2 499 Euros	De 2 500 à 3 499 Euros	Plus de 3 500 Euros	NSP
CI 09																								
Total pondéré :	1006	802	204	59	75	167	262	443	62	79	172	264	429	721	285	684	286	31	5	194	302	177	180	153
Total absolu :	1005	827	178	64	77	165	260	439	65	81	170	260	429	734	271	711	260	28	6	188	301	178	185	153
0	23 2%	20 3%	3 1%	0 0%	5 7% +++	2 1%	5 2%	10 2%	0 0%	5 7% +++	4 2%	5 2%	9 2%	17 2%	5 2%	14 2%	8 3%	0 0%	0 0%	5 3%	6 2%	3 2%	4 2%	4 3%
	22	20	2	0	5	2	6	9	0	5	3	5	9	17	5	15	7	0	0	5	6	3	3	5
1-25	82 8%	70 9%	12 6%	7 12%	6 9%	14 8%	29 11%	25 6%	6 10%	7 9%	14 8%	26 10%	28 7%	62 9%	20 7%	59 9%	20 7%	3 11%	0 0%	19 10%	28 9%	8 4%	14 8%	14 9%
	84	73	11	7	7	14	29	27	6	8	14	26	30	65	19	62	19	3	0	19	28	9	13	15
26-50	295 29%	244 30%	52 25%	18 31%	29 39%	61 36%	76 29%	111 25%	21 35%	29 37%	57 33%	83 31%	104 24%	213 30%	82 29%	199 29%	88 31%	7 23%	1 28%	72 37%	97 32%	52 29%	42 23%	33 22%
	294	248	46	20	28	59	78	109	22	29	56	83	104	218	76	206	79	7	2	68	98	51	44	33
51-75	272 27%	214 27%	58 29%	14 24%	18 25%	41 25%	58 22%	140 32%	15 25%	19 24%	44 26%	61 23%	133 31%	189 26%	83 29%	185 27%	76 27%	10 33%	1 15%	42 22%	78 26%	63 35%	51 28%	39 26%
	277	225	52	15	20	42	58	142	16	20	45	60	136	196	81	196	71	9	1	41	79	65	53	39
76-99	234 23%	177 22%	58 28%	13 22%	9 12%	31 18%	66 25%	116 26%	12 20%	10 13%	32 19%	63 24%	117 27%	167 23%	68 24%	161 23%	67 23%	6 18%	1 27%	36 19%	63 21%	37 21%	52 29%	47 31%
	228	179	49	14	9	30	64	111	13	11	32	61	111	164	64	163	59	5	1	35	60	34	53	46
100	58 6%	42 5%	17 8%	2 3%	3 4%	10 6%	14 5%	30 7%	2 3%	4 5%	12 7%	14 5%	27 6%	43 6%	15 5%	39 6%	16 6%	3 9%	0 0%	10 5%	19 6%	7 4%	13 7%	9 6%
	56	42	14	2	3	10	12	29	2	4	11	12	27	42	14	40	14	2	0	9	18	7	14	8
NSP	41 4%	37 5%	4 2%	5 8%	4 6%	8 5%	14 5%	10 2%	5 8%	3 4%	8 5%	14 5%	10 2%	29 4%	12 4%	26 4%	11 4%	2 6%	2 30%	10 5%	12 4%	8 4%	5 3%	6 4%
	44	40	4	6	5	8	13	12	6	4	9	13	12	32	12	29	11	2	2	11	12	9	5	7
Moyenne :	59,7	58,7	63,7	56,8	●49,8	57,0	58,9	63,2	57,4	●51,3	57,3	58,9	63,0	59,6	60,1	59,8	59,4	60,8	69,8	55,5	58,2	61,4	63,1	62,2
Écart-Type :	24,8	24,8	24,4	24,0	27,2	23,3	26,2	23,6	22,6	27,6	24,4	25,2	23,9	25,0	24,3	24,6	25,0	26,4	20,7	24,9	25,3	21,1	25,3	26,1
T de Student :		95	95	--	99	--	--	99,9	--	99	--	--	99,9	--	--	--	--	--	--	95	--	--	95	--

La Corée du Sud													
No:101	SEXE			Tranche d'âge					QUOTASHABITAT				
BB1X	Total	Homme	Femme	18-24	25-34	35-45	50-64	65+	Rural	<20k	20-99k	100k +	Aggl. parisienne
C1_10													
Total pondéré :	1006	479	527	104	159	261	253	229	228	175	137	301	165
Total absolu :	1005	479	526	86	128	226	277	288	240	167	123	295	180
0	47	27	20	6	2	13	14	13	10	11	5	18	3
	5%	6%	4%	6%	1%	5%	5%	6%	4%	6%	4%	6%	2%
	47	26	21	5	--	10	15	16	11	11	4	17	4
1-25	128	45	82	14	15	30	39	30	33	22	13	40	20
	13%	9%	16%	14%	9%	11%	15%	13%	15%	13%	9%	13%	12%
	127	---	+++	12	11	26	41	37	34	22	12	38	21
26-50	417	169	248	38	77	108	104	90	91	72	66	111	77
	41%	35%	47%	36%	49%	41%	41%	39%	40%	41%	48%	37%	46%
	410	---	++++	32	61	92	112	113	96	66	58	109	81
51-75	230	132	98	23	39	66	54	48	54	44	30	64	37
	23%	28%	19%	22%	25%	25%	21%	21%	24%	25%	22%	21%	23%
	232	++++	----	18	33	59	62	60	57	44	26	64	41
76-99	94	66	29	20	13	21	22	19	18	12	12	40	12
	9%	14%	5%	19%	8%	8%	9%	8%	8%	7%	9%	13%	7%
	95	++++	----	16	11	19	25	24	20	12	12	37	14
100	27	18	9	0	6	10	7	3	8	2	4	6	7
	3%	4%	2%	0%	4%	4%	3%	2%	3%	1%	3%	2%	4%
	27	17	10	0	5	9	8	5	8	2	3	6	8
NSP	63	22	41	3	7	13	13	27	12	11	8	22	9
	6%	5%	8%	3%	5%	5%	5%	12%	5%	6%	6%	7%	6%
	67	--	++	3	6	11	14	33	14	10	8	24	11
Moyenne :	48,4	52,5	44,6	50,4	52,6	49,1	46,0	46,4	48,2	46,6	49,8	48,8	49,0
Écart-Type :	24,3	25,4	22,5	26,4	20,6	24,3	25,4	24,1	24,8	23,3	22,5	25,9	23,2
T de Student :		99,9	99,9	--	95	--	--	--	--	--	--	--	--

La Corée du Sud													
QUOTASREGION2016													
No:102													
BB2X	Total	Ile- de- France	C.- Val de Loire	Bourg- Franche- Comté	Normandie	N.- Pas- de- Calais- Picardie	Alsace- Champ- Ardenne- Lorraine	Pays de la Loire	Bretagne	Aquit.- Limou.- Poitou- Charentes	Lang.- Rouss.- Midi- Pyrénées	Auv.- Rhône- Alpes	Prov.- Alpes- Côte d'Azur
C1_10													
Total pondéré :	1006	187	40	44	53	93	88	57	52	95	92	123	80
Total absolu :	1005	204	30	46	50	93	79	65	44	85	99	130	80
0	47 5%	4 2%	5 13% ++	2 5%	3 7%	6 7%	5 6%	4 7%	0 0%	4 4%	6 7%	3 3%	4 5%
1-25	47 13%	5 12%	3 7%	2 5%	4 12%	6 11%	5 15%	4 12%	0 12%	3 19%	7 15%	4 13%	4 14%
26-50	128 41%	22 46%	3 40%	2 51%	6 47%	10 42%	13 35%	7 40%	6 39%	18 40%	14 41%	15 39%	11 38%
51-75	127 41%	24 46%	2 40%	2 51%	6 47%	10 42%	12 35%	7 40%	5 39%	16 40%	14 41%	18 39%	11 38%
76-99	417 41%	86 46%	16 40%	23 51%	25 47%	39 42%	31 35%	23 40%	20 39%	38 40%	38 41%	48 39%	31 38%
100	410 23%	91 24%	12 25%	24 23%	22 21%	39 21%	26 23%	26 22%	16 34%	34 20%	39 24%	50 20%	31 23%
	230 23%	44 24%	10 25%	10 23%	11 21%	20 21%	20 23%	12 22%	17 34%	19 20%	22 24%	24 20%	19 23%
	232	49	8	10	11	20	19	15	16	17	25	24	18
76-99	94 9%	13 7%	5 13%	4 9%	3 6%	12 13%	3 4%	6 11%	3 7%	9 10%	6 6%	22 18%	7 9%
	95	15	4	4	3	13	3	7	3	8	6	22 ++++	7
100	27 3%	7 4%	0 0%	1 2%	2 4%	1 1%	5 6%	1 2%	1 2%	1 1%	3 4%	3 2%	1 1%
	27	8	0	1	2	1	4	1	1	1	4	3	1
NSP	63 6%	10 6%	1 2%	2 5%	2 4%	4 4%	10 12% ++	4 7%	4 7%	6 6%	4 4%	8 6%	8 9%
	67	12	1	3	2	4	10	5	3	6	4	9	8
Moyenne :	48,4	48,7	46,7	49,4	47,2	48,5	47,2	48,8	52,8	45,4	47,0	52,2	46,5
Écart-Type :	24,3	23,0	26,1	21,0	23,7	26,1	26,7	24,6	19,8	24,2	24,9	25,3	24,4
T de Student :		--	--	--	--	--	--	--	--	--	--	--	--

La Corée du Sud															
No:103	Z5bCS8Inter									Quelle place occupez-vous dans le foyer ? (FOY1)					
BB2X1	Total	Chefs d'entreprise	Cadres et prof.	Professions interm.	Employés	Ouvriers	Retraités	Élèves Etudiants	Autres inactifs divers	vous vivez seul	un membre du couple	l'unique parent du foyer	un enfant de la famille	un ami ou un parent	autres
CI 10															
Total pondéré :	1006	42	141	148	146	125	288	74	41	355	536	40	62	5	9
Total absolu :	1005	33	141	147	122	110	353	61	38	360	543	37	52	5	8
0	47 5%	0 0%	4 3%	2 2%	8 5%	13 10%	13 5%	4 5%	2 6%	15 4%	29 5%	1 2%	3 5%	0 0%	0 0%
	47	0	3	3	7	12	17	3	2	16	28	1	2	0	0
1-25	128 13%	6 15%	12 8%	14 10%	28 19%	16 13%	38 13%	6 8%	7 18%	39 11%	73 14%	10 24%	2 4%	3 68%	1 14%
	127	5	11	15	23	15	46	5	7	38	74	9	2	3	1
26-50	417 41%	17 40%	49 35%	62 42%	73 50%	53 42%	114 40%	34 45%	14 35%	157 44%	211 39%	14 35%	29 47%	1 15%	4 46%
	410	13	48	61	61	46	139	28	14	158	210	12	25	1	4
51-75	230 23%	14 33%	42 30%	46 31%	17 12%	23 18%	60 21%	17 22%	13 31%	76 21%	130 24%	9 22%	14 22%	1 17%	1 13%
	232	11	45	45	15	19	73	13	11	77	134	8	11	1	1
76-99	94 9%	4 9%	23 16%	9 6%	12 8%	6 5%	26 9%	12 16%	3 8%	33 9%	46 9%	3 8%	12 19%	0 0%	0 0%
	95	3	23	9	9	6	32	10	3	34	47	4	10	0	0
100	27 3%	0 0%	2 1%	8 5%	5 3%	7 5%	6 2%	0 0%	0 0%	12 3%	15 3%	0 0%	0 0%	0 0%	0 0%
	27	0	2	7	4	6	8	0	0	12	15	0	0	0	0
NSP	63 6%	1 3%	9 6%	7 5%	3 2%	7 6%	31 11%	2 3%	1 2%	23 6%	32 6%	4 9%	2 3%	0 0%	2 26%
	67	1	9	7	3	6	38	2	1	25	35	3	2	0	2
Moyenne :	48,4	47,9	54,6	52,1	43,8	44,2	47,5	52,0	44,1	49,6	47,6	42,1	54,8	31,4	41,0
Écart-Type :	24,3	22,4	21,9	22,6	25,1	27,2	24,3	23,2	24,2	23,6	24,9	24,3	22,1	18,9	21,2
T de Student :		--	99,9	95	95	--	--	--	--	--	--	--	95	--	--

La Corée du Sud													
No:104	Z8c CS7 PRM								NB PERSONNES (Z9)				
BB2X2	Total	Chefs d'entreprise	Cadres et prof.	Professions intern.	Employés	Ouvriers	Retraités	Autres inactifs	1	2	3	4+	
C1_10													
Total pondéré :	1006	68	124	150	111	184	315	54	361	317	124	204	
Total absolu :	1005	52	132	149	88	160	380	44	367	336	118	184	
0	47	1	1	2	10	16	13	4	16	13	6	13	
	5%	2%	1%	2%	9%	9%	4%	7%	4%	4%	5%	6%	
			--		++	+++							
	47	1	1	3	8	14	17	3	17	14	5	11	
1-25	128	14	10	13	16	21	43	11	39	50	11	28	
	13%	21%	8%	9%	15%	11%	14%	20%	11%	16%	9%	14%	
										++			
	127	11	10	13	13	19	52	9	38	54	10	25	
26-50	417	30	41	60	55	82	125	24	160	121	60	75	
	41%	43%	33%	40%	49%	45%	40%	44%	44%	38%	48%	37%	
			--										
	410	22	44	59	43	72	151	19	161	126	56	67	
51-75	230	14	43	47	12	36	66	11	76	77	28	50	
	23%	21%	35%	32%	11%	19%	21%	20%	21%	24%	22%	24%	
			++++	+++	---								
	232	11	47	48	10	28	79	9	77	81	28	46	
76-99	94	5	20	13	12	15	27	4	34	24	13	23	
	9%	8%	16%	9%	11%	8%	8%	7%	10%	8%	11%	11%	
			+++										
	95	4	21	13	9	13	32	3	36	26	13	20	
100	27	0	2	8	5	5	7	0	12	4	2	9	
	3%	0%	2%	5%	4%	3%	2%	0%	3%	1%	2%	4%	
										--			
	27	0	2	7	4	5	9	0	12	5	2	8	
NSP	63	4	7	6	1	10	34	1	24	27	5	8	
	6%	5%	6%	4%	1%	5%	11%	2%	7%	9%	4%	4%	
					--		++++			++			
	67	3	7	6	1	9	40	1	26	30	4	7	
Moyenne :	48,4	43,4	56,5	53,5	45,7	46,2	47,2	42,5	49,6	46,1	49,0	49,5	
Écart-Type :	24,3	22,8	20,4	22,3	26,1	25,6	24,4	24,8	23,7	24,1	22,6	26,4	
T de Student :		--	99,9	99	--	--	--	--	--	95	--	--	

La Corée du Sud																									
No:105	BB3	Enfants <15 (Z10)		Niveau étude foyer (Z11)					Niveau étude répodant (Z12)					Vous habitez (Z13)		Occupation logement (Z14)				Revenus (Z101)					
		Total	0	1+	Aucun diplôme / Certificat d'Etudes primaire	BEPC - Brevet des collèges	CAP / BEP	BAC	BAC +2 et plus	Aucun diplôme / Certificat d'Etudes primaire	BEPC - Brevet des collèges	CAP / BEP	BAC	BAC +2 et plus	Maison individuelle	Immeuble collectif	Propriétaire	Locataire	Logé gratuitement	NSP	Moins de 1 500 Euros	De 1 500 à 2 499 Euros	De 2 500 à 3 499 Euros	Plus de 3 500 Euros	NSP
CI_10																									
Total pondéré :	1006	802	204	59	75	167	262	443	62	79	172	264	429	721	285	684	286	31	5	194	302	177	180	153	
Total absolu :	1005	827	178	64	77	165	260	439	65	81	170	260	429	734	271	711	260	28	6	188	301	178	185	153	
0	47	38	10	3	3	15	15	10	3	3	16	13	12	35	12	29	16	1	1	13	17	7	4	5	
	5%	5%	5%	5%	5%	9%	6%	2%	5%	4%	9%	5%	3%	5%	4%	4%	6%	4%	15%	7%	6%	4%	2%	4%	
	47	39	8	3	4	14	16	10	3	4	14	14	12	36	11	31	14	1	1	14	17	7	3	6	
1-25	128	102	25	5	13	26	41	43	4	13	28	38	46	93	35	90	35	3	0	23	43	21	23	18	
	13%	13%	12%	8%	17%	16%	15%	10%	6%	17%	16%	14%	11%	13%	12%	13%	12%	9%	0%	12%	14%	12%	13%	12%	
	127	105	22	5	13	26	41	42	4	13	28	38	44	95	32	93	31	3	0	22	43	22	22	18	
26-50	417	338	79	27	32	81	103	173	26	38	81	114	157	294	123	279	124	12	1	85	137	68	61	66	
	41%	42%	39%	45%	43%	48%	39%	39%	42%	48%	47%	43%	37%	41%	43%	41%	43%	40%	15%	44%	45%	39%	34%	43%	
	410	341	69	29	32	78	103	168	27	38	79	112	154	293	117	285	113	11	1	80	136	68	62	64	
51-75	230	177	53	12	11	22	58	127	15	11	21	54	129	172	58	163	59	7	1	36	55	50	51	37	
	23%	22%	26%	20%	15%	13%	22%	29%	25%	14%	12%	20%	30%	24%	20%	24%	21%	21%	27%	19%	18%	28%	29%	24%	
	232	185	47	13	12	22	57	128	16	12	21	53	130	178	54	171	54	6	1	34	55	50	55	38	
76-99	94	75	19	4	6	4	24	55	4	6	6	23	54	64	30	67	24	3	0	15	23	17	29	11	
	9%	9%	9%	7%	9%	2%	9%	13%	7%	8%	4%	9%	13%	9%	11%	10%	8%	11%	0%	8%	8%	10%	16%	7%	
	95	78	17	4	7	5	23	56	4	7	7	22	55	65	30	70	22	3	0	15	22	17	30	11	
100	27	17	10	2	2	6	3	15	2	1	6	4	13	18	9	13	11	1	1	8	8	2	6	3	
	3%	2%	5%	3%	2%	4%	1%	3%	4%	1%	4%	2%	3%	2%	3%	2%	4%	4%	13%	4%	3%	1%	3%	2%	
	27	18	9	2	2	6	3	14	3	1	6	4	13	18	9	15	10	1	1	8	8	2	6	3	
NSP	63	56	7	6	7	13	18	19	6	6	14	18	19	45	18	41	17	3	2	15	19	10	7	12	
	6%	7%	3%	11%	9%	8%	7%	4%	11%	7%	8%	7%	4%	6%	6%	6%	6%	9%	30%	8%	6%	6%	4%	8%	
	67	61	6	8	7	14	17	21	8	6	15	17	21	49	18	46	16	3	2	15	20	12	7	13	
Moyenne :	48,4	48,0	50,1	48,6	43,8	41,6	45,5	53,3	50,4	43,5	41,8	46,1	53,0	48,2	49,0	48,3	48,4	52,1	52,2	47,5	45,5	49,1	•53,0	48,9	
Écart-Type :	24,3	23,9	25,5	23,8	26,0	24,1	24,9	22,8	23,7	24,4	24,8	23,9	23,5	24,1	24,7	23,7	25,3	25,9	41,1	25,9	23,8	23,3	24,5	23,4	
T de Student :	--	--	--	--	--	99,9	95	99,9	--	--	99,9	--	99,9	--	--	--	--	--	--	--	95	--	99	--	

Selon vous les pays suivants sont-ils des partenaires économiques très fiables, assez fiables, peu fiables ou pas du tout fiables pour la France ?

Le Canada

No:106	Total	SEXE		Tranche d'âge					QUOTASHABITAT				
		Homme	Femme	18-24	25-34	35-45	50-64	65+	Rural	<20k	20-99k	100k +	Aggl. parisienne
BB1X													
C2_1													
Total pondéré :	1006	479	527	104	159	261	253	229	228	175	137	301	165
Total absolu :	1005	479	526	86	128	226	277	288	240	167	123	295	180
TOTAL FIABLE	877	415	462	94	136	231	224	194	203	150	120	261	144
	87%	87%	88%	90%	85%	88%	88%	85%	89%	86%	88%	87%	87%
	877	418	459	77	110	201	245	244	214	144	108	254	157
Très fiable	370	176	195	32	55	110	94	80	81	66	49	114	59
	37%	37%	37%	31%	35%	42%	37%	35%	36%	38%	36%	38%	36%
	374	180	194	27	45	96	103	103	84	64	46	111	69
Assez fiable	507	240	267	62	81	121	130	114	121	83	71	147	85
	50%	50%	51%	59%	51%	46%	51%	50%	53%	48%	52%	49%	51%
	503	238	265	50	65	105	142	141	130	80	62	143	88
TOTAL PAS FIABLE	104	52	52	9	21	25	24	26	24	19	16	31	15
	10%	11%	10%	8%	13%	10%	9%	11%	11%	11%	12%	10%	9%
	103	50	53	7	16	21	26	33	25	18	14	30	16
Peu fiable	88	43	45	5	19	24	20	19	17	18	13	27	13
	9%	9%	9%	5%	12%	9%	8%	8%	7%	10%	9%	9%	8%
	85	41	44	4	15	20	22	24	17	17	11	26	14
Pas du tout fiable	17	9	7	3	2	1	4	7	7	1	3	3	1
	2%	2%	1%	3%	1%	0%	1%	3%	3%	1%	2%	1%	1%
	18	9	9	3	1	1	4	9	8	1	3	4	2
									++				
[NSP]	24	12	12	2	3	5	5	9	1	6	1	10	7
	2%	2%	2%	2%	2%	2%	2%	4%	0%	3%	1%	3%	4%
	25	11	14	2	2	4	6	11	1	5	1	11	7
									--				

Selon vous les pays suivants sont-ils des partenaires économiques très fiables, assez fiables, peu fiables ou pas du tout fiables pour la France ?

Le Canada													
No:107													
QUOTASREGION2016													
BB2X	Total	Ile- de- France	C.- Val de Loire	Bourg.- Franche- Comté	Normandie	N.- Pas- de- Calais- Picardie	Alsace- Champ.- Ardenne- Lorraine	Pays de la Loire	Bretagne	Aquit.- Limou.- Poitou- Charentes	Lang.- Rouss.- Midi- Pyrénées	Auv.- Rhône- Alpes	Prov.- Alpes- Côte d'Azur
C2_1													
Total pondéré :	1006	187	40	44	53	93	88	57	52	95	92	123	80
Total absolu :	1005	204	30	46	50	93	79	65	44	85	99	130	80
TOTAL FIABLE	877	163	35	38	45	84	76	47	42	82	84	106	74
	87%	87%	87%	86%	85%	90%	87%	82%	82%	86%	92%	86%	92%
Très fiable	877	178	26	39	42	85	70	53	36	73	90	111	74
	370	72	12	17	16	36	30	19	18	35	32	50	35
	37%	38%	30%	38%	30%	38%	34%	33%	35%	37%	35%	40%	43%
Assez fiable	374	83	8	16	16	35	27	21	14	31	35	52	36
	507	92	23	21	29	48	47	28	24	47	53	56	39
	50%	49%	57%	48%	55%	52%	53%	49%	47%	49%	57%	46%	48%
TOTAL PAS FIABLE	503	95	18	23	26	50	43	32	22	42	55	59	38
	104	17	3	5	7	8	12	8	7	12	7	16	3
	10%	9%	8%	12%	13%	8%	13%	15%	14%	12%	8%	13%	4%
Peu fiable	103	18	2	6	7	7	9	9	6	11	8	17	3
	88	15	1	4	6	8	12	5	7	8	6	13	3
	9%	8%	3%	8%	11%	8%	13%	8%	14%	8%	7%	11%	4%
Pas du tout fiable	85	16	1	4	6	7	9	5	6	7	7	14	3
	17	1	2	2	1	0	0	4	0	4	1	2	0
	2%	1%	4%	4%	2%	0%	0%	7%	0%	4%	1%	2%	0%
	18	2	1	2	1	0	0	4	0	4	1	3	0
[NSP]	24	7	2	1	1	1	0	2	2	2	1	2	3
	2%	4%	5%	2%	2%	1%	0%	4%	5%	2%	1%	1%	4%
	25	8	2	1	1	1	0	3	2	1	1	2	3

Selon vous les pays suivants sont-ils des partenaires économiques très fiables, assez fiables, peu fiables ou pas du tout fiables pour la France ?

Le Canada															
No:108	Z5bCS8Inter									Quelle place occupez-vous dans le foyer ? (FOY1)					
BB2X1	Total	Chefs d'entreprise	Cadres et prof.	Professions interm.	Employés	Ouvriers	Retraités	Éléves Etudiants	Autres inactifs divers	vous vivez seul	un membre du couple	l'unique parent du foyer	un enfant de la famille	un ami ou un parent	autres
C2_1															
Total pondéré :	1006	42	141	148	146	125	288	74	41	355	536	40	62	5	9
Total absolu :	1005	33	141	147	122	110	353	61	38	360	543	37	52	5	8
TOTAL FIABLE	877	35	122	136	129	107	244	68	35	300	483	31	53	3	7
	87%	84%	87%	92%	88%	85%	85%	92%	86%	85%	90%	78%	86%	64%	76%
	877	28	123	135	109	94	299	56	33	307	487	29	45	3	6
Très fiable	370	14	62	71	39	44	99	27	14	113	214	14	25	2	2
	37%	33%	44%	48%	27%	35%	34%	36%	35%	32%	40%	35%	41%	35%	23%
	374	11	61	70	34	38	124	23	13	118	216	14	22	2	2
Assez fiable	507	21	60	66	90	62	145	41	21	188	269	17	28	1	5
	50%	50%	43%	44%	62%	50%	50%	56%	51%	53%	50%	43%	45%	29%	53%
	503	17	62	65	75	56	175	33	20	189	271	15	23	1	4
TOTAL PAS FIABLE	104	7	14	10	12	15	34	6	6	47	38	9	8	2	1
	10%	16%	10%	7%	8%	12%	12%	8%	14%	13%	7%	22%	13%	36%	13%
	103	5	14	10	9	13	42	5	5	46	40	8	6	2	1
Peu fiable	88	7	11	9	11	15	27	4	3	41	33	7	4	2	1
	9%	16%	8%	6%	8%	12%	9%	5%	8%	12%	6%	18%	7%	36%	13%
	85	5	12	9	8	13	32	3	3	39	34	6	3	2	1
Pas du tout fiable	17	0	3	1	1	0	8	2	2	6	5	2	4	0	0
	2%	0%	2%	1%	1%	0%	3%	3%	5%	2%	1%	4%	6%	0%	0%
	18	0	2	1	1	0	10	2	2	7	6	2	3	0	0
[NSP]	24	0	4	2	5	3	10	0	0	7	15	0	1	0	1
	2%	0%	3%	1%	3%	3%	3%	0%	0%	2%	3%	0%	2%	0%	11%
	25	0	4	2	4	3	12	0	0	7	16	0	1	0	1

Selon vous les pays suivants sont-ils des partenaires économiques très fiables, assez fiables, peu fiables ou pas du tout fiables pour la France ?

Le Canada													
No:109	Total	Z8c CS7 PRM							NB PERSONNES (Z9)				
		Chefs d'entreprise	Cadres et prof.	Professions interm.	Employés	Ouvriers	Retraités	Autres inactifs	1	2	3	4+	
C2_1													
Total pondéré	1006	68	124	150	111	184	315	54		361	317	124	204
Total absolu :	1005	52	132	149	88	160	380	44		367	336	118	184
TOTAL FIABLE	877	60	112	137	93	158	268	48		306	273	109	190
	87%	88%	90%	92%	84%	86%	85%	89%		85%	86%	88%	93%
	877	46	119	136	75	138	324	39		313	288	105	171
Très fiable	370	26	52	74	28	63	110	17		114	111	49	97
	37%	38%	42%	49%	26%	34%	35%	32%		32%	35%	39%	47%
	374	19	56	73	24	54	134	14		120	118	48	88
				++++	--								+++
Assez fiable	507	34	60	63	65	95	159	31		191	162	60	93
	50%	50%	48%	42%	59%	52%	50%	58%		53%	51%	49%	46%
	503	27	63	63	51	84	190	25		193	170	57	83
				--									
TOTAL PAS FIABLE	104	7	9	11	14	22	36	6		48	31	15	10
	10%	10%	7%	7%	12%	12%	12%	11%		13%	10%	12%	5%
	103	5	10	11	10	18	44	5		47	34	13	9
										++			---
Peu fiable	88	7	8	10	12	18	29	3		41	25	13	9
	9%	10%	7%	7%	11%	10%	9%	6%		11%	8%	10%	4%
	85	5	9	10	9	15	34	3		39	27	11	8
										++			--
Pas du tout fiable	17	0	1	1	1	4	8	2		7	6	3	1
	2%	0%	1%	1%	1%	2%	2%	4%		2%	2%	2%	0%
	18	0	1	1	1	3	10	2		8	7	2	1
[NSP]	24	1	3	2	4	4	10	0		7	13	0	4
	2%	2%	3%	1%	3%	2%	3%	0%		2%	4%	0%	2%
	25	1	3	2	3	4	12	0		7	14	0	4
											++		

Selon vous les pays suivants sont-ils des partenaires économiques très fiables, assez fiables, peu fiables ou pas du tout fiables pour la France ?

Le Canada																									
No:110	BB3	Total	Enfants <15 (Z10)		Niveau étude foyer (Z11)					Niveau étude répondant (Z12)					Vous habitez (Z13)		Occupation logement (Z14)				Revenus (Z101)				
			0	1+	Aucun diplôme / Certificat d'Etudes primaire	BEPC - Brevet des collèges	CAP / BEP	BAC	BAC +2 et plus	Aucun diplôme / Certificat d'Etudes primaire	BEPC - Brevet des collèges	CAP / BEP	BAC	BAC +2 et plus	Maison individuelle	Immeuble collectif	Propriétaire	Locataire	Logé gratuitement	NSP	Moins de 1 500 Euros	De 1 500 à 2 499 Euros	De 2 500 à 3 499 Euros	Plus de 3 500 Euros	NSP
C2_1																									
Total pondéré :	1006	802	204	59	75	167	262	443	62	79	172	264	429	721	285	684	286	31	5	194	302	177	180	153	
Total absolu :	1005	827	178	64	77	165	260	439	65	81	170	260	429	734	271	711	260	28	6	188	301	178	185	153	
TOTAL FIABLE	877	695	182	48	61	141	224	404	48	67	147	224	391	635	242	603	247	26	2	160	263	161	163	132	
	87%	87%	89%	81%	81%	84%	85%	91%	78%	85%	85%	85%	91%	88%	85%	88%	86%	83%	42%	82%	87%	91%	90%	86%	
								++++	--				+++							--					
	877	717	160	52	63	139	223	400	51	69	144	222	391	647	230	628	224	23	2	155	261	160	169	132	
Très fiable	370	276	94	19	21	52	87	191	16	27	58	89	180	274	97	257	99	13	1	58	97	68	92	55	
	37%	34%	46%	32%	28%	31%	33%	43%	26%	34%	34%	34%	42%	38%	34%	38%	34%	43%	27%	30%	32%	38%	51%	36%	
		---	+++					++++					+++							--			++++		
	374	290	84	20	22	53	88	191	17	28	58	88	183	281	93	273	88	12	1	60	96	66	96	56	
Assez fiable	507	419	88	29	40	89	137	212	32	40	89	135	211	361	145	345	148	12	1	101	165	93	71	76	
	50%	52%	43%	49%	53%	53%	52%	48%	53%	50%	51%	51%	49%	50%	51%	51%	52%	40%	15%	52%	55%	53%	39%	50%	
		++	--																				----		
	503	427	76	32	41	86	135	209	34	41	86	134	208	366	137	355	136	11	1	95	165	94	73	76	
TOTAL PAS FIABLE	104	86	18	8	12	22	31	32	9	10	20	33	32	67	37	66	33	5	1	26	31	13	15	19	
	10%	11%	9%	13%	16%	13%	12%	7%	15%	13%	12%	13%	7%	9%	13%	10%	11%	17%	14%	13%	10%	8%	8%	12%	
								---					---												
	103	88	15	8	11	21	31	32	9	10	20	32	32	68	35	67	30	5	1	24	32	15	13	19	
Peu fiable	88	71	17	6	9	18	29	27	7	8	16	30	27	54	34	56	29	2	1	23	25	12	12	15	
	9%	9%	8%	9%	12%	11%	11%	6%	11%	10%	9%	11%	6%	8%	12%	8%	10%	7%	14%	12%	8%	7%	7%	10%	
								---					--												
	85	71	14	6	8	16	28	27	7	7	15	29	27	53	32	57	25	2	1	21	24	14	11	15	
Pas du tout fiable	17	16	1	2	3	4	3	5	2	3	4	3	5	13	3	9	4	3	0	3	7	1	3	3	
	2%	2%	0%	3%	3%	2%	1%	1%	3%	3%	2%	1%	1%	2%	1%	1%	1%	10%	0%	1%	2%	1%	2%	2%	
	18	17	1	2	3	5	3	5	2	3	5	3	5	15	3	10	5	3	0	3	8	1	2	4	
[NSP]	24	21	3	4	2	4	7	7	4	2	6	7	6	18	6	15	7	0	2	9	8	3	2	2	
	2%	3%	2%	6%	3%	3%	3%	2%	7%	2%	3%	3%	1%	3%	2%	2%	2%	0%	44%	4%	3%	2%	1%	1%	
									++											++					
	25	22	3	4	3	5	6	7	5	2	6	6	6	19	6	16	6	0	3	9	8	3	3	2	

L'Allemagne													
No:111	Total	SEXE		Tranche d'âge					QUOTASHABITAT				
BB1X		Homme	Femme	18-24	25-34	35-45	50-64	65+	Rural	<20k	20-99k	100k +	Aggl. parisienne
C2_2													
Total pondéré :	1006	479	527	104	159	261	253	229	228	175	137	301	165
Total absolu :	1005	479	526	86	128	226	277	288	240	167	123	295	180
TOTAL FIABLE	874	421	453	93	133	226	220	202	199	151	119	264	141
	87%	88%	86%	90%	84%	86%	87%	88%	88%	86%	87%	88%	85%
	877	423	454	76	109	197	241	254	210	147	107	259	154
Très fiable	410	214	196	45	75	119	94	77	98	58	47	138	68
	41%	45%	37%	43%	47%	46%	37%	34%	43%	33%	35%	46%	41%
		++	--					---		--		++	
	406	214	192	37	63	103	105	98	100	54	43	133	76
Assez fiable	464	207	257	48	58	107	126	125	101	93	71	125	73
	46%	43%	49%	46%	36%	41%	50%	55%	44%	53%	52%	42%	44%
	471	209	262	39	46	94	136	156	110	93	64	126	78
					--			+++		++			
TOTAL PAS FIABLE	115	52	63	9	26	30	29	21	27	20	16	33	18
	11%	11%	12%	9%	16%	11%	11%	9%	12%	12%	12%	11%	11%
	110	50	60	8	19	25	31	27	29	17	14	31	19
Peu fiable	88	38	50	7	23	21	23	14	20	18	14	23	13
	9%	8%	9%	6%	15%	8%	9%	6%	9%	10%	10%	8%	8%
					+++								
	83	36	47	6	17	17	25	18	21	15	12	21	14
Pas du tout fiable	27	14	13	2	3	9	6	7	7	2	3	9	5
	3%	3%	2%	2%	2%	4%	2%	3%	3%	1%	2%	3%	3%
	27	14	13	2	2	8	6	9	8	2	2	10	5
[NSP]	17	6	11	2	0	5	4	6	1	3	2	4	6
	2%	1%	2%	2%	0%	2%	2%	3%	0%	2%	2%	1%	4%
													++
	18	6	12	2	0	4	5	7	1	3	2	5	7

L'Allemagne													
No:112	QUOTASREGION2016												
BB2X	Total	Ile- de- France	C.- Val de Loire	Bourg.- Franche- Comté	Normandie	N.- Pas- de- Calais- Picardie	Alsace- Champ.- Ardenne- Lorraine	Pays de la Loire	Bretagne	Aquit.- Limou.- Poitou- Charentes	Lang.- Rouss.- Midi- Pyrénées	Auv.- Rhône- Alpes	Prov.- Alpes- Côte d'Azur
C2_2													
Total pondéré :	1006	187	40	44	53	93	88	57	52	95	92	123	80
Total absolu :	1005	204	30	46	50	93	79	65	44	85	99	130	80
TOTAL FIABLE	874	158	33	38	47	86	78	51	42	82	83	102	72
	87%	84%	82%	86%	89%	92%	89%	90%	80%	86%	90%	83%	90%
	877	173	25	40	44	87	72	59	36	73	89	107	72
Très fiable	410	74	20	16	19	39	40	23	16	38	40	49	35
	41%	39%	49%	36%	35%	42%	46%	41%	32%	40%	43%	40%	44%
	406	83	15	16	18	38	37	27	13	33	42	50	34
Assez fiable	464	84	13	22	28	47	38	28	25	44	43	53	37
	46%	45%	33%	50%	54%	51%	43%	49%	49%	46%	46%	43%	46%
	471	90	10	24	26	49	35	32	23	40	47	57	38
TOTAL PAS FIABLE	115	21	6	5	5	6	9	5	9	12	9	19	8
	11%	11%	15%	12%	9%	6%	11%	9%	18%	12%	10%	15%	10%
	110	22	4	5	5	5	7	5	7	11	10	21	8
Peu fiable	88	15	4	4	4	5	8	5	9	5	7	15	7
	9%	8%	11%	8%	8%	5%	9%	9%	18%	6%	7%	12%	9%
	83	16	3	3	4	4	6	5	++	7	7	16	7
Pas du tout fiable	27	6	2	2	1	1	1	0	0	6	3	4	1
	3%	3%	4%	4%	2%	1%	1%	0%	0%	6%	3%	3%	1%
	27	6	1	2	1	1	1	0	0	++	6	5	1
[NSP]	17	8	1	1	1	1	0	1	1	2	0	2	0
	2%	4%	3%	2%	2%	1%	0%	1%	2%	2%	0%	1%	0%
	18	+++	1	1	1	1	0	1	1	1	0	2	0

L'Allemagne															
No:113	Z5bCS8Inter									Quelle place occupez-vous dans le foyer ? (FOY1)					
BB2X1	Total	Chefs d'entreprise	Cadres et prof.	Professions interm.	Employés	Ouvriers	Retraités	Elevés Etudiants	Autres inactifs divers	vous vivez seul	un membre du couple	l'unique parent du foyer	un enfant de la famille	un ami ou un parent	autres
C2_2															
Total pondéré :	1006	42	141	148	146	125	288	74	41	355	536	40	62	5	9
Total absolu :	1005	33	141	147	122	110	353	61	38	360	543	37	52	5	8
TOTAL FIABLE	874	41	129	131	115	100	255	70	33	304	476	26	57	2	8
	87%	97%	91%	89%	79%	80%	89%	94%	80%	86%	89%	66%	92%	52%	89%
	877	32	130	130	98	88	312	57	30	311	483	25	48	3	7
Très fiable	410	22	84	78	43	47	91	36	9	139	227	14	25	2	3
	41%	52%	59%	53%	30%	38%	32%	48%	22%	39%	42%	36%	41%	32%	35%
	406	17	84	77	37	41	113	29	8	141	224	14	22	2	3
Assez fiable	464	19	45	54	72	53	164	34	24	166	249	12	32	1	5
	46%	45%	32%	36%	49%	42%	57%	46%	58%	47%	46%	29%	51%	20%	54%
	471	15	46	53	61	47	199	28	22	170	259	11	26	1	4
TOTAL PAS FIABLE	115	1	8	15	30	23	26	4	7	44	51	14	4	2	0
	11%	3%	6%	10%	20%	19%	9%	6%	17%	12%	10%	34%	6%	48%	0%
	110	1	7	15	23	20	33	4	7	42	51	12	3	2	0
Peu fiable	88	1	5	11	24	22	18	4	3	35	41	8	2	2	0
	9%	3%	3%	8%	16%	18%	6%	6%	6%	10%	8%	20%	3%	48%	0%
	83	1	4	12	18	19	22	4	3	34	39	6	2	2	0
Pas du tout fiable	27	0	4	3	6	1	8	0	4	8	11	6	2	0	0
	3%	0%	3%	2%	4%	1%	3%	0%	11%	2%	2%	14%	3%	0%	0%
	27	0	3	3	5	1	11	0	4	8	12	6	1	0	0
[NSP]	17	0	4	2	2	2	7	0	1	7	9	0	1	0	1
	2%	0%	3%	1%	1%	2%	2%	0%	3%	2%	2%	0%	2%	0%	11%
	18	0	4	2	1	2	8	0	1	7	9	0	1	0	1

L'Allemagne													
No:114		Z8c CS7 PRM							NB PERSONNES (Z9)				
BB2X2	Total	Chefs d'entreprise	Cadres et prof.	Professions intern.	Employés	Ouvriers	Retraités	Autres inactifs	1	2	3	4+	
C2_2													
Total pondéré	1006	68	124	150	111	184	315	54	361	317	124	204	
Total absolu :	1005	52	132	149	88	160	380	44	367	336	118	184	
TOTAL	874	65	116	133	87	145	280	47	310	282	99	184	
FIABLE	87%	95%	94%	89%	79%	79%	89%	88%	86%	89%	79%	90%	
			++		--	----					---		
	877	49	124	132	70	127	337	38	317	298	96	166	
Très fiable	410	35	74	83	30	66	101	21	139	127	52	92	
	41%	51%	60%	55%	27%	36%	32%	39%	39%	40%	41%	45%	
			++++	++++	---		----						
	406	26	77	83	24	57	123	16	142	131	50	83	
Assez fiable	464	30	42	50	57	80	179	27	170	155	47	92	
	46%	43%	34%	33%	52%	43%	57%	49%	47%	49%	38%	45%	
			---	----			++++						
	471	23	47	49	46	70	214	22	175	167	46	83	
TOTAL PAS	115	2	5	15	22	36	28	6	45	30	25	15	
FIABLE	11%	3%	4%	10%	20%	19%	9%	12%	12%	10%	20%	8%	
			---		+++	++++					+++		
	110	2	5	15	17	30	35	6	43	33	21	13	
Peu fiable	88	2	3	12	17	30	20	3	35	20	20	13	
	9%	3%	3%	8%	16%	16%	6%	6%	10%	6%	16%	6%	
			---		++	++++	--				+++		
	83	2	3	12	13	26	24	3	34	21	17	11	
Pas du tout	27	0	2	3	5	5	8	3	9	10	5	2	
fiable	3%	0%	2%	2%	4%	3%	3%	6%	3%	3%	4%	1%	
	27	0	2	3	4	4	11	3	9	12	4	2	
[NSP]	17	1	3	2	2	3	7	0	7	4	1	5	
	2%	2%	2%	1%	1%	2%	2%	0%	2%	1%	1%	2%	
	18	1	3	2	1	3	8	0	7	5	1	5	

L'Allemagne																									
No:115	Total	Enfants <15 (Z10)		Niveau étude foyer (Z11)					Niveau étude ré pondant (Z12)					Vous habitez (Z13)		Occupation logement (Z14)				Revenus (Z101)					
		0	1+	Aucun diplôme / Certificat d'Etudes primaire	BEPC - Brevet des collèges	CAP / BEP	BAC	BAC +2 et plus	Aucun diplôme / Certificat d'Etudes primaire	BEPC - Brevet des collèges	CAP / BEP	BAC	BAC +2 et plus	Maison individuelle	Immeuble collectif	Propriétaire	Locataire	Logé gratuitement	NSP	Moins de 1 500 Euros	De 1 500 à 2 499 Euros	De 2 500 à 3 499 Euros	Plus de 3 500 Euros	NSP	
C2 2																									
Total pondéré :	1006	802	204	59	75	167	262	443	62	79	172	264	429	721	285	684	286	31	5	194	302	177	180	153	
Total absolu :	1005	827	178	64	77	165	260	439	65	81	170	260	429	734	271	711	260	28	6	188	301	178	185	153	
TOTAL FIABLE	874	702	172	48	61	135	221	408	49	64	141	224	396	628	246	601	243	27	3	158	253	154	170	140	
	87%	87%	84%	82%	81%	81%	84%	92%	80%	81%	82%	85%	92%	87%	86%	88%	85%	88%	55%	81%	84%	87%	94%	92%	
						--		++++			--		++++							---	--		+++		
	877	725	152	52	64	135	220	406	52	67	139	222	397	643	234	629	221	24	3	154	253	156	175	139	
Très fiable	410	319	90	18	14	44	96	237	16	19	50	100	225	279	130	268	132	9	1	67	106	71	103	63	
	41%	40%	44%	31%	19%	27%	37%	53%	25%	24%	29%	38%	52%	39%	46%	39%	46%	28%	27%	34%	35%	40%	57%	42%	
				----	----			++++	---	---	----		++++	--	++					---	--		++++		
	406	327	79	19	16	45	93	233	16	20	50	96	224	283	123	280	117	8	1	63	103	71	106	63	
Assez fiable	464	383	82	30	46	91	125	172	34	45	91	124	171	349	115	333	111	18	1	91	147	83	67	76	
	46%	48%	40%	51%	62%	54%	48%	39%	54%	57%	53%	47%	40%	48%	40%	49%	39%	60%	28%	47%	49%	47%	37%	50%	
				+++	++			----	++	++		----	----	++	--	++	---			---	---		---		
	471	398	73	33	48	90	127	173	36	47	89	126	173	360	111	349	104	16	2	91	150	85	69	76	
TOTAL PAS FIABLE	115	86	28	9	12	29	36	29	11	13	28	35	28	82	33	71	40	4	0	30	46	20	9	11	
	11%	11%	14%	16%	16%	17%	14%	6%	18%	17%	16%	13%	7%	11%	12%	10%	14%	12%	0%	15%	15%	11%	5%	7%	
				+++				----	++	++		----	----	++	--	++	---			++	++		---		
	110	87	23	10	11	27	35	27	11	12	27	33	27	80	30	70	36	4	0	27	44	19	8	12	
Peu fiable	88	64	24	5	8	24	32	18	7	9	22	32	18	59	29	51	35	2	0	23	36	17	5	8	
	9%	8%	12%	9%	11%	14%	12%	4%	12%	12%	13%	12%	4%	8%	10%	7%	12%	5%	0%	12%	12%	9%	3%	5%	
				+++	++		----	----	++	++		----	----	--	++	--	++			---	---		---		
	83	64	19	6	7	21	32	17	7	8	21	30	17	57	26	50	31	2	0	21	33	16	5	8	
Pas du tout fiable	27	22	5	4	4	5	3	10	4	4	5	3	10	23	4	20	5	2	0	7	10	3	4	3	
	3%	3%	2%	6%	5%	3%	1%	2%	6%	5%	3%	1%	2%	3%	1%	3%	2%	7%	0%	3%	3%	2%	2%	2%	
						++		----	4	4	6	3	10	23	4	20	5	2	0	6	11	3	3	4	
[NSP]	17	14	3	2	2	3	5	6	2	2	4	5	5	11	7	11	3	0	2	7	4	3	2	2	
	2%	2%	2%	3%	2%	2%	2%	1%	3%	2%	2%	2%	1%	1%	2%	2%	1%	0%	45%	4%	1%	2%	1%	1%	
																				++					
	18	15	3	2	2	3	5	6	2	2	4	5	5	11	7	12	3	0	3	7	4	3	2	2	

Le Royaume-Uni													
No:116	SEXE			Tranche d'âge					QUOTASHABITAT				
BB1X	Total	Homme	Femme	18-24	25-34	35-45	50-64	65+	Rural	<20k	20-99k	100k +	Aggl. parisienne
C2_3													
Total pondéré :	1006	479	527	104	159	261	253	229	228	175	137	301	165
Total absolu :	1005	479	526	86	128	226	277	288	240	167	123	295	180
TOTAL FIABLE	683	332	352	71	122	188	165	137	159	133	85	197	110
	68%	69%	67%	68%	76%	72%	65%	60%	70%	76%	62%	65%	66%
					++			---		++			
	674	329	345	59	98	163	180	174	167	125	74	190	118
Très fiable	175	99	76	20	33	62	32	28	42	33	12	56	32
	17%	21%	14%	19%	21%	24%	12%	12%	18%	19%	9%	19%	20%
		+++	---			+++	--	--			---		
	172	98	74	17	28	54	36	37	43	29	11	54	35
Assez fiable	508	233	276	51	88	126	133	109	117	100	73	141	77
	51%	49%	52%	49%	56%	48%	53%	48%	51%	57%	54%	47%	47%
	502	231	271	42	70	109	144	137	124	96	63	136	83
TOTAL PAS FIABLE	297	138	159	28	35	66	83	86	67	37	50	95	49
	30%	29%	30%	27%	22%	25%	33%	37%	29%	21%	36%	31%	30%
					--			+++		---			
	305	140	165	22	28	57	91	107	71	37	47	95	55
Peu fiable	227	98	129	20	28	54	65	60	46	30	41	71	40
	23%	20%	25%	19%	18%	21%	26%	26%	20%	17%	30%	24%	24%
											++		
	232	99	133	16	23	47	71	75	49	30	38	72	43
Pas du tout fiable	69	40	30	7	7	12	17	25	20	7	9	23	9
	7%	8%	6%	7%	5%	5%	7%	11%	9%	4%	7%	8%	6%
								+++					
	73	41	32	6	5	10	20	32	22	7	9	23	12
[NSP]	26	10	16	5	2	7	5	6	2	6	2	10	6
	3%	2%	3%	5%	2%	3%	2%	2%	1%	3%	1%	3%	4%
									--				
	26	10	16	5	2	6	6	7	2	5	2	10	7

Le Royaume-Uni													
No:117													
QUOTASREGION2016													
BB2X	Total	Ile- de- France	C.- Val de Loire	Bourg- Franche- Comté	Normandie	N.- Pas- de- Calais- Picardie	Alsace- Champ- Ardenne- Lorraine	Pays de la Loire	Bretagne	Aquit.- Limou.- Poitou- Charentes	Lang.- Rouss.- Midi- Pyrénées	Auv.- Rhône- Alpes	Prov.- Alpes- Côte d'Azur
C2_3													
Total pondéré :	1006	187	40	44	53	93	88	57	52	95	92	123	80
Total absolu :	1005	204	30	46	50	93	79	65	44	85	99	130	80
TOTAL FIABLE	683	128	26	29	37	55	60	37	35	60	66	88	61
	68%	68%	65%	64%	70%	59%	68%	65%	67%	63%	72%	72%	75%
	674	138	19	29	34	56	55	41	28	53	70	92	59
Très fiable	175	39	1	9	6	11	14	10	7	22	15	24	16
	17%	21%	3%	20%	11%	12%	16%	17%	13%	23%	17%	20%	20%
	172	42	--	8	6	11	12	11	5	18	17	26	15
Assez fiable	508	90	25	20	31	44	46	27	28	38	51	64	45
	51%	48%	63%	44%	59%	47%	53%	48%	53%	40%	55%	52%	55%
	502	96	18	21	28	45	43	30	23	--	35	66	44
TOTAL PAS FIABLE	297	51	14	14	15	36	28	17	16	32	24	33	17
	30%	27%	35%	32%	28%	38%	32%	30%	31%	33%	26%	27%	21%
	305	57	11	15	15	35	24	21	15	30	27	36	19
Peu fiable	227	41	7	13	11	29	20	14	14	22	20	24	13
	23%	22%	18%	28%	20%	31%	22%	24%	27%	23%	21%	20%	16%
	232	45	6	13	11	28	17	17	13	20	22	26	14
Pas du tout fiable	69	9	7	2	4	7	8	3	2	10	4	9	4
	7%	5%	17%	4%	8%	7%	9%	6%	4%	10%	5%	7%	5%
	73	12	5	2	4	7	7	4	2	10	5	10	5
[NSP]	26	9	0	2	1	2	0	3	1	3	2	2	3
	3%	5%	0%	4%	2%	2%	0%	5%	2%	3%	2%	1%	3%
	26	9	0	2	1	2	0	3	1	2	2	2	2

Le Royaume-Uni															
No:118	Z5bCS8Inter									Quelle place occupez-vous dans le foyer ? (FOY1)					
BB2X1	Total	Chefs d'entreprise	Cadres et prof.	Professions interm.	Employés	Ouvriers	Retraités	Élèves Etudiants	Autres inactifs divers	vous vivez seul	un membre du couple	l'unique parent du foyer	un enfant de la famille	un ami ou un parent	autres
C2_3															
Total pondéré :	1006	42	141	148	146	125	288	74	41	355	536	40	62	5	9
Total absolu :	1005	33	141	147	122	110	353	61	38	360	543	37	52	5	8
TOTAL FIABLE	683	34	90	108	102	84	175	60	32	238	364	29	47	0	6
	68%	80%	64%	73%	69%	67%	61%	81%	78%	67%	68%	73%	76%	0%	60%
	674	27	90	106	84	74	214	49	30	238	365	26	40	0	5
Très fiable	175	7	30	29	23	20	38	18	10	51	98	7	15	0	3
	17%	16%	21%	19%	16%	16%	13%	24%	25%	14%	18%	18%	24%	0%	35%
	172	5	31	27	19	18	48	15	9	54	95	7	13	0	3
Assez fiable	508	27	60	79	78	63	137	43	22	186	266	22	32	0	2
	51%	65%	42%	53%	54%	51%	47%	57%	53%	53%	50%	55%	52%	0%	25%
	502	22	59	79	65	56	166	34	21	184	270	19	27	0	2
TOTAL PAS FIABLE	297	8	47	37	40	38	106	13	8	108	159	9	13	5	3
	30%	20%	33%	25%	27%	30%	37%	18%	19%	31%	30%	23%	21%	100%	29%
	305	6	47	37	34	33	130	11	7	113	165	10	10	5	2
Peu fiable	227	5	39	29	32	31	77	11	3	80	125	6	9	5	1
	23%	13%	28%	20%	22%	25%	27%	15%	7%	23%	23%	16%	15%	100%	14%
	232	4	40	30	27	26	93	9	3	82	130	7	7	5	1
Pas du tout fiable	69	3	7	7	8	7	30	2	5	28	33	3	4	0	1
	7%	7%	5%	5%	5%	6%	10%	3%	13%	8%	6%	7%	6%	0%	14%
	73	2	7	7	7	7	37	2	4	31	35	3	3	0	1
[NSP]	26	0	4	4	5	3	7	1	1	9	13	1	2	0	1
	3%	0%	3%	3%	4%	3%	3%	1%	3%	2%	2%	3%	3%	0%	11%
	26	0	4	4	4	3	9	1	1	9	13	1	2	0	1

Le Royaume-Uni													
No:119	BB2X2	Total	Z8c CS7 PRM						NB PERSONNES (Z9)				
			Chefs d'entreprise	Cadres et prof.	Professions interm.	Employés	Ouvriers	Retraités	Autres inactifs	1	2	3	4+
C2_3													
Total pondéré	1006	68	124	150	111	184	315	54	361	317	124	204	
Total absolu :	1005	52	132	149	88	160	380	44	367	336	118	184	
TOTAL FIABLE	683	53	82	112	76	127	191	43	242	208	82	151	
	68%	77%	66%	75%	68%	69%	61%	80%	67%	66%	66%	74%	
							----					++	
	674	41	87	111	60	110	230	35	243	217	77	137	
Très fiable	175	16	27	32	13	31	43	13	51	46	30	48	
	17%	23%	21%	22%	12%	17%	14%	24%	14%	15%	24%	23%	
							--		--		++	++	
	172	11	28	31	11	27	53	11	54	46	28	44	
Assez fiable	508	37	55	80	63	96	148	30	191	162	51	104	
	51%	55%	44%	53%	57%	52%	47%	55%	53%	51%	41%	51%	
											--		
	502	30	59	80	49	83	177	24	189	171	49	93	
TOTAL PAS FIABLE	297	14	39	34	32	50	117	11	110	100	38	49	
	30%	21%	31%	23%	29%	27%	37%	20%	31%	32%	30%	24%	
				--			++++						
	305	10	41	34	26	44	141	9	115	110	37	43	
Peu fiable	227	11	33	26	28	37	85	8	80	78	29	40	
	23%	16%	27%	17%	25%	20%	27%	15%	22%	25%	24%	19%	
							++						
	232	8	35	26	22	32	102	7	82	86	29	35	
Pas du tout fiable	69	3	6	8	5	13	32	3	30	22	8	9	
	7%	4%	5%	6%	4%	7%	10%	5%	8%	7%	7%	4%	
							+++						
	73	2	6	8	4	12	39	2	33	24	8	8	
[NSP]	26	1	4	4	3	7	7	0	9	8	5	4	
	3%	2%	3%	3%	3%	4%	2%	0%	2%	3%	4%	2%	
	26	1	4	4	2	6	9	0	9	9	4	4	

Le Royaume-Uni																									
No:120	Total	Enfants <15 (Z10)		Niveau étude foyer (Z11)					Niveau étude ré pondant (Z12)					Vous habitez (Z13)		Occupation logement (Z14)				Revenus (Z101)					
		0	1+	Aucun diplôme / Certificat d'Etudes primaire	BEPC - Brevet des collèges	CAP / BEP	BAC	BAC +2 et plus	Aucun diplôme / Certificat d'Etudes primaire	BEPC - Brevet des collèges	CAP / BEP	BAC	BAC +2 et plus	Maison individuelle	Immeuble collectif	Propriétaire	Locataire	Logé gratuitement	NSP	Moins de 1 500 Euros	De 1 500 à 2 499 Euros	De 2 500 à 3 499 Euros	Plus de 3 500 Euros	NSP	
C2_3																									
Total pondéré :	1006	802	204	59	75	167	262	443	62	79	172	264	429	721	285	684	286	31	5	194	302	177	180	153	
Total absolu :	1005	827	178	64	77	165	260	439	65	81	170	260	429	734	271	711	260	28	6	188	301	178	185	153	
TOTAL FIABLE	683	531	152	38	46	111	182	307	34	51	112	183	303	493	190	462	198	21	2	131	199	119	126	109	
	68%	66%	75%	64%	61%	66%	69%	69%	56%	65%	65%	69%	71%	68%	67%	68%	69%	68%	42%	67%	66%	68%	70%	71%	
	674	541	133	40	48	106	179	301	36	53	107	178	300	497	177	478	175	19	2	124	196	118	129	107	
Très fiable	175	126	49	8	11	19	51	86	6	11	20	50	87	119	55	115	53	7	0	30	48	37	36	23	
	17%	16%	24%	14%	14%	11%	19%	19%	10%	14%	12%	19%	20%	17%	19%	17%	19%	23%	0%	15%	16%	21%	20%	15%	
	172	128	44	9	12	18	48	85	7	12	20	47	86	120	52	119	47	6	0	28	47	36	37	24	
Assez fiable	508	406	103	30	35	92	131	221	28	40	92	133	216	373	135	347	145	14	2	101	151	82	89	85	
	51%	51%	50%	50%	47%	55%	50%	50%	45%	51%	53%	50%	50%	52%	47%	51%	51%	46%	42%	52%	50%	47%	50%	56%	
	502	413	89	31	36	88	131	216	29	41	87	131	214	377	125	359	128	13	2	96	149	82	92	83	
TOTAL PAS FIABLE	297	250	47	18	25	53	75	126	23	25	56	75	117	211	85	206	80	10	1	52	97	55	53	40	
	30%	31%	23%	30%	34%	32%	28%	28%	38%	32%	33%	29%	27%	29%	30%	30%	28%	32%	14%	27%	32%	31%	29%	26%	
	305	264	41	20	25	56	76	128	24	25	59	77	120	220	85	218	77	9	1	52	99	58	54	42	
Peu fiable	227	190	37	13	17	40	59	99	19	16	41	61	91	156	71	156	65	6	1	40	72	45	41	29	
	23%	24%	18%	23%	22%	24%	22%	22%	30%	21%	24%	23%	21%	22%	25%	23%	23%	19%	14%	20%	24%	25%	23%	19%	
	232	199	33	15	16	41	59	101	19	16	43	61	93	161	71	165	61	5	1	39	71	48	44	30	
Pas du tout fiable	69	60	10	5	9	14	16	27	5	9	15	15	26	55	14	50	15	4	0	12	25	10	12	11	
	7%	7%	5%	8%	12%	8%	6%	6%	7%	11%	9%	6%	6%	8%	5%	7%	5%	12%	0%	6%	8%	6%	7%	7%	
	73	65	8	5	9	15	17	27	5	9	16	16	27	59	14	53	16	4	0	13	28	10	10	12	
[NSP]	26	21	5	3	4	3	6	10	4	3	4	6	9	17	9	15	8	0	2	12	6	2	2	4	
	3%	3%	2%	6%	5%	2%	2%	2%	7%	4%	2%	2%	2%	2%	3%	2%	3%	0%	44%	6%	2%	1%	1%	3%	
	26	22	4	4	4	3	5	10	5	3	4	5	9	17	9	15	8	0	3	12	6	2	2	4	

Les États-Unis													
No:121	SEXE			Tranche d'âge					QUOTASHABITAT				
BB1X	Total	Homme	Femme	18-24	25-34	35-45	50-64	65+	Rural	<20k	20-99k	100k +	Aggl. parisienne
C2 4													
Total pondéré :	1006	479	527	104	159	261	253	229	228	175	137	301	165
Total absolu :	1005	479	526	86	128	226	277	288	240	167	123	295	180
TOTAL FIABLE	618	314	304	71	107	171	141	127	148	110	86	166	107
	61%	66%	58%	68%	67%	65%	56%	56%	65%	63%	63%	55%	65%
		++	--				--	--				---	
	609	309	300	59	86	149	155	160	152	105	76	161	115
Très fiable	172	97	75	24	38	43	33	34	46	36	21	43	26
	17%	20%	14%	23%	24%	17%	13%	15%	20%	21%	15%	14%	16%
		++	--		++		--						
	169	94	75	20	31	38	36	44	45	34	19	42	29
Assez fiable	446	217	229	48	69	127	108	94	102	74	65	124	81
	44%	45%	44%	46%	44%	49%	43%	41%	45%	42%	48%	41%	49%
	440	215	225	39	55	111	119	116	107	71	57	119	86
TOTAL PAS FIABLE	369	160	208	31	49	84	109	95	78	60	48	131	52
	37%	33%	40%	30%	31%	32%	43%	42%	34%	34%	35%	43%	31%
		--	++				++					+++	
	376	165	211	25	40	72	119	120	86	58	45	129	58
Peu fiable	272	112	160	25	37	62	82	66	54	45	39	90	43
	27%	23%	30%	24%	23%	24%	32%	29%	24%	25%	29%	30%	26%
		--	++		++		++						
	276	117	159	20	30	54	89	83	59	43	37	90	47
Pas du tout fiable	97	49	49	6	12	22	27	29	24	16	9	40	9
	10%	10%	9%	6%	8%	8%	11%	13%	10%	9%	6%	13%	5%
							++					+++	--
	100	48	52	5	10	18	30	37	27	15	8	39	11
[NSP]	19	5	15	2	3	6	3	6	2	4	2	4	6
	2%	1%	3%	2%	2%	2%	1%	3%	1%	3%	2%	1%	4%
		--	++										
	20	5	15	2	2	5	3	8	2	4	2	5	7

Les États-Unis													
No:122													
QUOTASREGION2016													
BB2X	Total	Ile- de- France	C.- Val de Loire	Bourg.- Franche- Comté	Normandie	N.- Pas- de- Calais- Picardie	Alsace- Champ.- Ardenne- Lorraine	Pays de la Loire	Bretagne	Aquit.- Limou.- Poitou- Charentes	Lang.- Rouss.- Midi- Pyrénées	Auv.- Rhône- Alpes	Prov.- Alpes- Côte d'Azur
C2 4													
Total pondéré :	1006	187	40	44	53	93	88	57	52	95	92	123	80
Total absolu :	1005	204	30	46	50	93	79	65	44	85	99	130	80
TOTAL FIABLE	618	123	26	26	30	56	54	34	29	56	59	73	50
	61%	66%	64%	59%	57%	60%	61%	60%	55%	59%	64%	60%	62%
	609	132	20	27	28	55	49	39	23	49	62	76	49
Très fiable	172	34	5	2	6	13	20	11	6	18	15	29	12
	17%	18%	13%	4%	12%	14%	23%	18%	11%	19%	16%	24%	15%
	169	37	4	--	6	12	17	12	5	15	16	31	12
Assez fiable	446	90	21	24	24	43	34	24	23	38	44	44	38
	44%	48%	51%	55%	45%	46%	39%	41%	44%	40%	48%	36%	47%
	440	95	16	25	22	43	32	27	18	34	46	--	37
TOTAL PAS FIABLE	369	56	13	18	22	36	34	22	22	39	32	47	28
	37%	30%	32%	41%	41%	38%	39%	39%	43%	41%	35%	38%	34%
	376	--	63	9	19	21	37	30	25	20	36	36	51
Peu fiable	272	47	8	15	12	29	28	18	15	22	25	35	19
	27%	25%	19%	33%	23%	31%	32%	32%	29%	23%	27%	28%	24%
	276	51	5	15	12	30	25	20	13	19	28	37	21
Pas du tout fiable	97	9	5	4	10	7	6	4	7	17	7	12	9
	10%	5%	14%	8%	18%	7%	7%	7%	13%	18%	8%	10%	11%
	100	--	12	4	4	9	5	5	7	17	8	14	8
[NSP]	19	8	1	0	1	1	0	1	1	0	1	3	3
	2%	4%	3%	0%	2%	1%	0%	1%	2%	0%	1%	2%	3%
	20	+++	9	1	0	1	0	1	1	0	1	3	2

Les États-Unis															
No:123	Z5bCS8Inter									Quelle place occupez-vous dans le foyer ? (FOY1)					
BB2X1	Total	Chefs d'entreprise	Cadres et prof.	Professions interm.	Employés	Ouvriers	Retraités	Élèves Etudiants	Autres inactifs divers	vous vivez seul	un membre du couple	l'unique parent du foyer	un enfant de la famille	un ami ou un parent	autres
C2_4															
Total pondéré :	1006	42	141	148	146	125	288	74	41	355	536	40	62	5	9
Total absolu :	1005	33	141	147	122	110	353	61	38	360	543	37	52	5	8
TOTAL FIABLE	618	33	83	92	85	84	160	54	27	228	321	22	44	2	2
	61%	79%	59%	62%	58%	67%	55%	73%	65%	64%	60%	54%	70%	39%	25%
		++					---	++							
	609	26	84	90	71	73	196	45	24	228	320	20	37	2	2
Très fiable	172	10	23	24	14	32	44	13	11	55	93	6	16	0	1
	17%	23%	16%	16%	10%	26%	15%	18%	27%	15%	17%	16%	26%	0%	13%
					--	+++									
	169	7	23	22	12	28	55	12	10	57	91	6	14	0	1
Assez fiable	446	23	60	68	70	51	116	41	15	173	228	15	28	2	1
	44%	56%	43%	46%	48%	41%	40%	55%	37%	49%	42%	38%	45%	39%	12%
										++					
	440	19	61	68	59	45	141	33	14	171	229	14	23	2	1
TOTAL PAS FIABLE	369	9	54	54	60	37	122	20	12	124	203	17	17	2	6
	37%	21%	39%	37%	41%	29%	42%	27%	29%	35%	38%	43%	28%	46%	64%
							++								
	376	7	54	55	50	33	149	16	12	128	211	16	14	2	5
Peu fiable	272	7	39	39	51	27	83	16	8	85	156	14	11	2	4
	27%	18%	28%	26%	35%	22%	29%	22%	20%	24%	29%	35%	17%	46%	41%
					++										
	276	6	40	40	41	25	102	13	9	87	162	13	9	2	3
Pas du tout fiable	97	1	16	15	10	9	39	3	4	39	46	3	7	0	2
	10%	4%	11%	10%	7%	7%	13%	5%	9%	11%	9%	7%	11%	0%	23%
							+++								
	100	1	14	15	9	8	47	3	3	41	49	3	5	0	2
[NSP]	19	0	3	2	1	5	6	0	2	3	12	1	1	1	1
	2%	0%	2%	1%	1%	4%	2%	0%	6%	1%	2%	3%	2%	15%	11%
	20	0	3	2	1	4	8	0	2	4	12	1	1	1	1

Les États-Unis													
No:124	BB2X2	Total	Z8c CS7 PRM						NB PERSONNES (Z9)				
			Chefs d'entreprise	Cadres et prof.	Professions interm.	Employés	Ouvriers	Retraités	Autres inactifs	1	2	3	4+
C2 4													
Total pondéré	1006	68	124	150	111	184	315	54	361	317	124	204	
Total absolu :	1005	52	132	149	88	160	380	44	367	336	118	184	
TOTAL FIABLE	618	52	83	89	63	124	170	37	232	190	55	142	
	61%	76%	67%	59%	57%	67%	54%	68%	64%	60%	44%	69%	
		++					----				----	++	
	609	39	87	89	51	107	206	30	233	195	54	127	
Très fiable	172	14	22	25	11	43	48	9	56	51	19	46	
	17%	20%	17%	16%	10%	23%	15%	17%	15%	16%	15%	22%	
						++						++	
	169	10	22	24	9	36	60	8	58	52	19	40	
Assez fiable	446	38	61	64	53	81	122	27	176	138	35	96	
	44%	56%	49%	43%	48%	44%	39%	51%	49%	44%	28%	47%	
						--			++		----		
	440	29	65	65	42	71	146	22	175	143	35	87	
TOTAL PAS FIABLE	369	15	40	58	47	54	137	17	125	120	66	58	
	37%	22%	32%	39%	43%	30%	44%	32%	35%	38%	53%	29%	
		--				--	+++				++++	--	
	376	12	43	57	37	48	165	14	129	133	61	53	
Peu fiable	272	13	32	39	37	40	96	15	85	87	54	46	
	27%	20%	26%	26%	33%	22%	30%	28%	23%	27%	44%	23%	
											++++		
	276	11	35	38	29	36	115	12	87	97	50	42	
Pas du tout fiable	97	1	7	20	10	14	42	2	40	33	12	12	
	10%	2%	6%	13%	9%	8%	13%	4%	11%	10%	9%	6%	
							+++						
	100	1	8	19	8	12	50	2	42	36	11	11	
[NSP]	19	1	2	3	0	6	8	0	4	7	4	4	
	2%	2%	1%	2%	0%	3%	2%	0%	1%	2%	3%	2%	
							+++						
	20	1	2	3	0	5	9	0	5	8	3	4	

Les États-Unis																									
No:125	Total	Enfants <15 (Z10)		Niveau étude foyer (Z11)					Niveau étude répondant (Z12)					Vous habitez (Z13)		Occupation logement (Z14)				Revenus (Z101)					
		0	1+	Aucun diplôme / Certificat d'Etudes primaire	BEPC - Brevet des collèges	CAP / BEP	BAC	BAC +2 et plus	Aucun diplôme / Certificat d'Etudes primaire	BEPC - Brevet des collèges	CAP / BEP	BAC	BAC +2 et plus	Maison individuelle	Immeuble collectif	Propriétaire	Locataire	Logé gratuitement	NSP	Moins de 1 500 Euros	De 1 500 à 2 499 Euros	De 2 500 à 3 499 Euros	Plus de 3 500 Euros	NSP	
C2 4																									
Total pondéré :	1006	802	204	59	75	167	262	443	62	79	172	264	429	721	285	684	286	31	5	194	302	177	180	153	
Total absolu :	1005	827	178	64	77	165	260	439	65	81	170	260	429	734	271	711	260	28	6	188	301	178	185	153	
TOTAL FIABLE	618	485	133	37	44	96	163	279	38	44	96	163	276	445	173	419	175	22	2	120	180	109	110	99	
	61%	60%	65%	63%	58%	57%	62%	63%	62%	56%	56%	62%	64%	62%	61%	61%	61%	70%	42%	62%	59%	62%	61%	65%	
	609	493	116	40	44	92	158	275	40	44	93	159	273	449	160	433	154	20	2	115	176	109	112	97	
Très fiable	172	126	45	8	10	32	38	83	9	10	34	40	79	121	51	112	50	9	0	38	49	32	29	24	
	17%	16%	22%	14%	14%	19%	14%	19%	14%	12%	20%	15%	18%	17%	18%	16%	18%	29%	0%	19%	16%	18%	16%	16%	
	--	--	++																						
	169	130	39	9	10	31	38	81	10	9	32	40	78	122	47	118	43	8	0	39	48	32	28	22	
Assez fiable	446	359	87	29	33	64	125	196	29	34	63	123	197	324	122	307	125	13	2	83	131	78	81	75	
	44%	45%	43%	49%	45%	38%	48%	44%	47%	44%	36%	46%	46%	45%	43%	45%	43%	42%	42%	43%	43%	44%	45%	49%	
	--	--	--																						
	440	363	77	31	34	61	120	194	30	35	61	119	195	327	113	315	111	12	2	76	128	77	84	75	
TOTAL PAS FIABLE	369	304	65	21	27	69	95	158	21	32	72	96	148	264	105	253	107	9	0	68	116	67	68	51	
	37%	38%	32%	35%	36%	41%	36%	36%	35%	40%	42%	36%	34%	37%	37%	37%	37%	30%	0%	35%	38%	38%	37%	33%	
	376	319	57	22	29	70	97	158	22	34	73	96	151	272	104	266	102	8	0	66	119	68	70	53	
Peu fiable	272	217	55	14	16	45	79	117	15	20	46	81	110	190	81	186	80	6	0	43	83	60	47	39	
	27%	27%	27%	24%	22%	27%	30%	26%	24%	25%	27%	30%	26%	26%	29%	27%	28%	21%	0%	22%	27%	34%	26%	25%	
	--	--	--																						
	276	228	48	16	17	45	80	118	16	21	47	80	112	196	80	194	76	6	0	43	82	61	51	39	
Pas du tout fiable	97	87	10	6	11	23	15	41	6	12	26	15	38	74	24	67	27	3	0	24	33	7	21	12	
	10%	11%	5%	11%	15%	14%	6%	9%	10%	15%	15%	6%	9%	10%	8%	10%	10%	9%	0%	13%	11%	4%	11%	8%	
	--	--	--																						
	100	91	9	6	12	25	17	40	6	13	26	16	39	76	24	72	26	2	0	23	37	7	19	14	
[NSP]	19	14	6	2	4	3	5	6	2	3	4	5	5	12	7	12	4	0	3	6	6	1	3	3	
	2%	2%	3%	3%	5%	2%	2%	1%	4%	4%	2%	2%	1%	2%	3%	2%	2%	0%	58%	3%	2%	0%	2%	2%	
	--	--	--																						
	20	15	5	2	4	3	5	6	3	3	4	5	5	13	7	12	4	0	4	7	6	1	3	3	

L'Australie													
No:126	Total	SEXE		Tranche d'âge					QUOTASHABITAT				
BB1X		Homme	Femme	18-24	25-34	35-45	50-64	65+	Rural	<20k	20-99k	100k +	Aggl. parisienne
C2_5													
Total pondéré :	1006	479	527	104	159	261	253	229	228	175	137	301	165
Total absolu :	1005	479	526	86	128	226	277	288	240	167	123	295	180
TOTAL FIABLE	760	368	392	73	120	214	187	166	175	140	99	219	128
	76%	77%	74%	70%	75%	82%	74%	73%	77%	80%	73%	73%	77%
	760	371	389	59	98	186	206	211	185	134	88	215	138
Très fiable	219	115	105	16	36	74	47	47	49	34	31	68	37
	22%	24%	20%	15%	23%	28%	19%	20%	21%	20%	23%	22%	23%
	219	115	104	13	29	65	53	59	50	34	28	65	42
Assez fiable	540	253	287	57	84	140	139	120	126	105	68	151	90
	54%	53%	55%	55%	53%	54%	55%	52%	55%	60%	50%	50%	55%
	541	256	285	46	69	121	153	152	135	100	60	150	96
TOTAL PAS FIABLE	193	91	102	28	30	38	54	43	49	27	32	61	25
	19%	19%	19%	27%	19%	15%	21%	19%	22%	15%	23%	20%	15%
	190	88	102	24	22	33	58	53	51	26	29	57	27
Peu fiable	154	70	84	25	24	29	41	34	40	24	24	46	21
	15%	15%	16%	24%	15%	11%	16%	15%	17%	14%	17%	15%	13%
	151	69	82	21	18	26	44	42	41	23	22	43	22
Pas du tout fiable	39	20	18	3	6	9	13	9	10	3	8	14	4
	4%	4%	3%	3%	4%	3%	5%	4%	4%	2%	6%	5%	2%
	39	19	20	3	4	7	14	11	10	3	7	14	5
[NSP]	53	21	33	3	10	9	12	20	4	8	6	22	13
	5%	4%	6%	3%	6%	3%	5%	9%	2%	5%	4%	7%	8%
	55	20	35	3	8	7	13	24	4	7	6	23	15

L'Australie													
QUOTASREGION2016													
No:127													
BB2X	Total	Ile- de- France	C.- Val de Loire	Bourg- Franche- Comté	Normandie	N.- Pas- de- Calais- Picardie	Alsace- Champ- Ardenne- Lorraine	Pays de la Loire	Bretagne	Aquit.- Limou.- Poitou- Charentes	Lang.- Rouss.- Midi- Pyrénées	Auv.- Rhône- Alpes	Prov.- Alpes- Côte d'Azur
C2_5													
Total pondéré :	1006	187	40	44	53	93	88	57	52	95	92	123	80
Total absolu :	1005	204	30	46	50	93	79	65	44	85	99	130	80
TOTAL FIABLE	760	143	33	33	39	75	60	46	35	69	71	94	61
	76%	76%	82%	75%	73%	80%	69%	80%	67%	73%	77%	77%	76%
	760	155	24	34	36	75	56	52	29	62	76	99	62
Très fiable	219	40	7	9	9	21	13	16	12	22	16	34	22
	22%	21%	18%	20%	17%	22%	15%	27%	23%	23%	17%	28%	27%
	219	45	6	8	8	21	11	18	10	20	17	34	21
Assez fiable	540	103	26	25	30	54	47	30	23	48	55	60	40
	54%	55%	64%	56%	56%	58%	54%	53%	44%	50%	60%	49%	49%
	541	110	18	26	28	54	45	34	19	42	59	65	41
TOTAL PAS FIABLE	193	30	6	10	9	15	23	8	10	22	18	24	17
	19%	16%	16%	23%	17%	16%	26%	15%	19%	23%	20%	19%	21%
	190	33	5	11	9	15	18	9	9	20	20	25	16
Peu fiable	154	25	3	8	6	12	19	5	9	20	14	18	15
	15%	13%	8%	18%	12%	13%	22%	8%	17%	21%	15%	15%	18%
	151	27	3	9	6	12	15	5	8	18	15	19	14
Pas du tout fiable	39	5	3	2	3	3	4	4	1	2	4	6	2
	4%	3%	8%	4%	5%	3%	4%	7%	2%	2%	5%	5%	3%
	39	6	2	2	3	3	3	4	1	2	5	6	2
[NSP]	53	14	1	1	5	3	5	3	7	4	3	5	3
	5%	8%	3%	2%	10%	4%	6%	5%	14%	4%	3%	4%	3%
	55	16	1	1	5	3	5	4	6	3	3	6	2

L'Australie															
No:128	Z5bCS8Inter									Quelle place occupez-vous dans le foyer ? (FOY1)					
BB2X1	Total	Chefs d'entreprise	Cadres et prof.	Professions interm.	Employés	Ouvriers	Retraités	Élèves Etudiants	Autres inactifs divers	vous vivez seul	un membre du couple	l'unique parent du foyer	un enfant de la famille	un ami ou un parent	autres
C2_5															
Total pondéré :	1006	42	141	148	146	125	288	74	41	355	536	40	62	5	9
Total absolu :	1005	33	141	147	122	110	353	61	38	360	543	37	52	5	8
TOTAL FIABLE	760	35	113	113	106	94	208	56	35	270	415	26	41	3	4
	76%	84%	80%	76%	72%	76%	72%	75%	84%	76%	77%	66%	66%	68%	48%
Très fiable	760	28	114	113	89	83	256	45	32	276	418	25	34	3	4
	219	16	39	36	26	22	58	14	8	75	119	9	15	0	2
	22%	37%	28%	25%	18%	18%	20%	19%	20%	21%	22%	22%	25%	0%	20%
	219	12	39	36	22	19	72	12	7	76	120	8	13	0	2
Assez fiable	540	20	74	77	80	72	150	42	27	196	296	18	25	3	3
	54%	47%	53%	52%	55%	58%	52%	56%	65%	55%	55%	45%	41%	68%	28%
	541	16	75	77	67	64	184	33	25	200	298	17	21	3	2
TOTAL PAS FIABLE	193	7	20	24	36	25	57	17	6	63	98	9	20	1	2
	19%	16%	14%	16%	25%	20%	20%	23%	16%	18%	18%	22%	33%	17%	26%
	190	5	20	24	29	22	69	15	6	62	100	8	17	1	2
Peu fiable	154	5	18	21	28	20	43	14	5	50	78	7	15	1	2
	15%	12%	13%	14%	19%	16%	15%	19%	13%	14%	15%	18%	25%	17%	26%
	151	4	18	21	22	17	52	12	5	49	80	6	13	1	2
Pas du tout fiable	39	1	3	3	8	5	14	3	1	13	19	2	5	0	0
	4%	3%	2%	2%	6%	4%	5%	4%	2%	4%	4%	4%	8%	0%	0%
	39	1	2	3	7	5	17	3	1	13	20	2	4	0	0
[NSP]	53	0	8	11	5	6	24	1	0	21	23	5	1	1	2
	5%	0%	5%	7%	3%	5%	8%	2%	0%	6%	4%	12%	2%	15%	26%
	55	0	7	10	4	5	28	1	0	22	25	4	1	1	2

L'Australie													
No:129 BB2X2	Total	Z8c CS7 PRM							NB PERSONNES (Z9)				
		Chefs d'entreprise	Cadres et prof.	Professions intern.	Employés	Ouvriers	Retraités	Autres inactifs	1	2	3	4+	
C2_5													
Total pondéré	1006	68	124	150	111	184	315	54		361	317	124	204
Total absolu :	1005	52	132	149	88	160	380	44		367	336	118	184
TOTAL FIABLE	760 76%	56 82%	104 84% ++	116 78%	76 68%	136 74%	226 72%	45 84%		276 76%	229 72%	90 73%	165 81%
	760	42	110	116	61	119	275	37		282	243	87	148
Très fiable	219 22%	19 28%	34 28% ++	42 28%	23 21%	31 17%	65 21%	5 9%		77 21%	59 18%	26 21%	57 28% ++
	219	14	35	42	19	26	79	4	--	79	63	25	52
Assez fiable	540 54%	37 54%	70 56%	74 50%	52 47%	106 57%	161 51%	41 76%		198 55%	170 54%	64 52%	107 53%
	541	28	75	74	42	93	196	33	+++	203	180	62	96
TOTAL PAS FIABLE	193 19%	11 16%	15 12% --	23 15%	31 28% ++	40 22%	65 21%	7 13%		64 18%	64 20%	30 24%	34 17%
	190	9	17	23	24	34	77	6		63	68	28	31
Peu fiable	154 15%	9 13%	14 12%	19 13%	25 23% ++	32 17%	48 15%	6 12%		50 14%	49 15%	25 20%	30 15%
	151	7	16	20	19	27	57	5		49	51	24	27
Pas du tout fiable	39 4%	2 3%	1 1% --	3 2%	6 5%	8 5%	17 5%	1 2%		14 4%	16 5%	5 4%	4 2%
	39	2	1	3	5	7	20	1		14	17	4	4
[NSP]	53 5%	1 2%	5 4%	11 7%	4 4%	8 4%	24 7%	1 2%		21 6%	23 7%	4 3%	5 2%
	55	1	5	10	3	7	28	1	++	22	25	3	5

L'Australie																									
No:130	Total	Enfants <15 (Z10)		Niveau étude foyer (Z11)					Niveau étude répondant (Z12)					Vous habitez (Z13)		Occupation logement (Z14)				Revenus (Z101)					
		0	1+	Aucun diplôme / Certificat d'Etudes primaire	BEPC - Brevet des collèges	CAP / BEP	BAC	BAC +2 et plus	Aucun diplôme / Certificat d'Etudes primaire	BEPC - Brevet des collèges	CAP / BEP	BAC	BAC +2 et plus	Maison individuelle	Immeuble collectif	Propriétaire	Locataire	Logé gratuitement	NSP	Moins de 1 500 Euros	De 1 500 à 2 499 Euros	De 2 500 à 3 499 Euros	Plus de 3 500 Euros	NSP	
C2_5																									
Total pondéré :	1006	802	204	59	75	167	262	443	62	79	172	264	429	721	285	684	286	31	5	194	302	177	180	153	
Total absolu :	1005	827	178	64	77	165	260	439	65	81	170	260	429	734	271	711	260	28	6	188	301	178	185	153	
TOTAL FIABLE	760	594	166	40	47	126	200	346	40	52	129	204	336	558	201	518	217	22	3	142	231	135	153	98	
	76%	74%	81%	67%	63%	76%	76%	78%	64%	66%	75%	77%	78%	77%	71%	76%	76%	72%	57%	73%	77%	76%	85%	64%	
		--	++		---				--	--				++	--							+++	---		
	760	614	146	43	49	125	201	342	41	54	127	203	335	567	193	538	198	21	3	139	230	135	157	99	
Très fiable	219	169	50	8	11	23	59	117	7	11	29	64	109	161	58	154	56	9	1	31	59	37	66	25	
	22%	21%	25%	14%	15%	14%	23%	27%	11%	14%	17%	24%	26%	22%	20%	22%	19%	28%	27%	16%	20%	21%	37%	16%	
						---		+++	--				++							--			++++		
	219	174	45	9	12	24	57	117	7	11	30	61	110	164	55	163	48	7	1	31	58	38	67	25	
Assez fiable	540	425	115	32	36	103	141	229	33	41	100	140	226	397	144	364	161	13	2	111	172	98	86	73	
	54%	53%	57%	54%	48%	62%	54%	52%	54%	52%	58%	53%	53%	55%	50%	53%	56%	44%	30%	57%	57%	55%	48%	48%	
					++																				
	541	440	101	34	37	101	144	225	34	43	97	142	225	403	138	375	150	14	2	108	172	97	90	74	
TOTAL PAS FIABLE	193	161	32	14	21	34	50	74	16	21	36	49	72	130	63	130	54	9	0	39	53	36	17	48	
	19%	20%	16%	24%	28%	20%	19%	17%	26%	27%	21%	18%	17%	18%	22%	19%	19%	28%	0%	20%	18%	20%	10%	31%	
					++																	---	++++		
	190	163	27	15	21	33	46	75	17	21	35	45	72	131	59	135	48	7	0	36	53	37	17	47	
Peu fiable	154	125	29	10	15	24	42	63	12	14	27	40	61	102	52	103	44	8	0	29	43	34	12	36	
	15%	16%	14%	17%	20%	15%	16%	14%	19%	18%	16%	15%	14%	14%	18%	15%	15%	25%	0%	15%	14%	19%	7%	24%	
																						---	+++		
	151	126	25	11	15	24	38	63	13	14	27	36	61	104	47	107	38	6	0	27	42	34	13	35	
Pas du tout fiable	39	36	3	4	6	10	8	11	4	7	9	9	10	27	12	27	10	1	0	9	10	3	5	11	
	4%	4%	1%	7%	8%	6%	3%	3%	6%	9%	5%	3%	2%	4%	4%	4%	4%	3%	0%	5%	3%	1%	3%	7%	
		++	--							++			--										++		
	39	37	2	4	6	9	8	12	4	7	8	9	11	27	12	28	10	1	0	9	11	3	4	12	
[NSP]	53	48	6	5	7	7	13	22	6	6	8	12	22	33	20	36	15	0	2	13	18	5	10	7	
	5%	6%	3%	9%	9%	4%	5%	5%	10%	7%	5%	4%	5%	5%	7%	5%	5%	0%	43%	7%	6%	3%	6%	5%	
	55	50	5	6	7	7	13	22	7	6	8	12	22	36	19	38	14	0	3	13	18	6	11	7	

La Chine													
No:131	Total	SEXE		Tranche d'âge					QUOTASHABITAT				
BB1X		Homme	Femme	18-24	25-34	35-45	50-64	65+	Rural	<20k	20-99k	100k +	Aggl. parisienne
C2_6													
Total pondéré :	1006	479	527	104	159	261	253	229	228	175	137	301	165
Total absolu :	1005	479	526	86	128	226	277	288	240	167	123	295	180
TOTAL FIABLE	503	252	251	70	93	141	109	91	118	95	67	143	80
	50%	53%	48%	67%	58%	54%	43%	40%	52%	54%	49%	47%	48%
				++++	++		---	----					
	490	245	245	57	76	121	120	116	124	87	58	136	85
Très fiable	145	78	67	25	33	40	29	18	36	21	21	45	22
	14%	16%	13%	24%	21%	15%	12%	8%	16%	12%	15%	15%	13%
				+++	++		----						
	135	72	63	20	27	34	31	23	34	19	18	40	24
Assez fiable	359	174	184	46	59	101	80	73	83	74	47	98	58
	36%	36%	35%	44%	37%	39%	31%	32%	36%	42%	34%	32%	35%
	355	173	182	37	49	87	89	93	90	68	40	96	61
TOTAL PAS FIABLE	476	215	261	31	64	115	138	128	106	76	67	147	80
	47%	45%	50%	30%	40%	44%	55%	56%	47%	44%	49%	49%	48%
				----			+++	+++					
	488	222	266	26	50	101	151	160	113	76	63	147	89
Peu fiable	331	148	183	26	43	82	97	83	71	50	50	102	58
	33%	31%	35%	25%	27%	31%	38%	36%	31%	29%	37%	34%	35%
							++						
	336	153	183	21	35	72	104	104	75	51	47	100	63
Pas du tout fiable	145	67	78	5	20	33	42	45	35	26	17	45	22
	14%	14%	15%	5%	13%	13%	17%	20%	16%	15%	12%	15%	13%
				---			+++						
	152	69	83	5	15	29	47	56	38	25	16	47	26
[NSP]	26	12	14	3	3	5	5	10	3	4	2	12	5
	3%	3%	3%	3%	2%	2%	2%	4%	1%	2%	2%	4%	3%
	27	12	15	3	2	4	6	12	3	4	2	12	6

La Chine													
No:132	QUOTASREGION2016												
BB2X	Total	Ile- de- France	C.- Val de Loire	Bourg.- Franche- Comté	Normandie	N.- Pas- de- Calais- Picardie	Alsace- Champ.- Ardenne- Lorraine	Pays de la Loire	Bretagne	Aquit.- Limou.- Poitou- Charentes	Lang.- Rouss.- Midi- Pyrénées	Auv.- Rhône- Alpes	Prov.- Alpes- Côte d'Azur
C2_6													
Total pondéré :	1006	187	40	44	53	93	88	57	52	95	92	123	80
Total absolu :	1005	204	30	46	50	93	79	65	44	85	99	130	80
TOTAL FIABLE	503	90	19	20	25	38	45	30	23	47	47	77	42
	50%	48%	48%	44%	47%	41%	51%	52%	45%	50%	51%	63%	52%
	490	96	14	21	23	37	39	33	19	40	48	80	40
Très fiable	145	25	5	2	10	14	15	7	10	13	10	25	11
	14%	13%	13%	3%	18%	15%	17%	11%	18%	14%	11%	20%	13%
	135	27	4	--	8	13	12	7	8	11	10	24	9
Assez fiable	359	65	14	18	15	24	30	23	14	34	37	53	31
	36%	35%	35%	41%	29%	26%	34%	40%	27%	36%	40%	43%	39%
	355	69	10	19	15	--	24	27	11	29	38	56	31
TOTAL PAS FIABLE	476	91	20	25	27	53	40	23	26	46	44	42	39
	47%	48%	49%	56%	51%	57%	45%	41%	50%	48%	48%	35%	48%
	488	101	15	25	26	++	54	37	23	43	50	---	40
Peu fiable	331	65	13	16	20	39	27	16	16	33	29	33	25
	33%	35%	32%	36%	37%	42%	30%	28%	32%	35%	31%	27%	31%
	336	71	10	15	19	++	39	25	15	30	32	35	26
Pas du tout fiable	145	25	7	9	7	14	13	7	10	13	16	10	14
	14%	14%	18%	20%	13%	15%	15%	13%	19%	14%	17%	8%	17%
	152	30	5	10	7	15	12	8	8	13	18	--	14
[NSP]	26	6	1	0	1	2	4	4	2	2	1	3	0
	3%	3%	3%	0%	2%	2%	4%	8%	5%	2%	1%	3%	0%
	27	7	1	0	1	2	3	+++	2	2	1	3	0

La Chine															
No:133		Z5bCS8Inter								Quelle place occupez-vous dans le foyer ? (FOY1)					
BB2X1	Total	Chefs d'entreprise	Cadres et prof.	Professions interm.	Employés	Ouvriers	Retraités	Éléves Etudiants	Autres inactifs divers	vous vivez seul	un membre du couple	l'unique parent du foyer	un enfant de la famille	un ami ou un parent	autres
C2_6															
Total pondéré :	1006	42	141	148	146	125	288	74	41	355	536	40	62	5	9
Total absolu :	1005	33	141	147	122	110	353	61	38	360	543	37	52	5	8
TOTAL FIABLE	503	23	54	91	75	71	118	47	24	184	261	17	38	1	2
	50%	55%	38%	61%	52%	57%	41%	63%	58%	52%	49%	42%	62%	29%	26%
	490	18	56	86	62	62	146	38	22	180	259	16	32	1	2
Très fiable	145	7	19	22	19	30	25	17	6	50	76	6	12	0	1
	14%	17%	14%	15%	13%	24%	9%	22%	14%	14%	14%	14%	19%	0%	12%
	135	5	19	20	16	26	30	13	6	47	72	5	10	0	1
Assez fiable	359	16	35	69	56	41	93	30	18	134	184	11	26	1	1
	36%	38%	25%	46%	38%	33%	32%	41%	44%	38%	34%	28%	43%	29%	14%
	355	13	37	66	46	36	116	25	16	133	187	11	22	1	1
TOTAL PAS FIABLE	476	16	82	54	71	49	160	27	17	162	261	23	23	3	4
	47%	39%	58%	37%	48%	39%	55%	37%	42%	46%	49%	58%	37%	71%	48%
	488	13	80	58	60	44	194	23	16	171	269	21	19	4	4
Peu fiable	331	11	62	41	50	29	104	25	8	110	183	13	18	3	4
	33%	27%	44%	28%	34%	23%	36%	33%	20%	31%	34%	32%	29%	56%	48%
	336	9	61	44	42	26	126	20	8	114	188	12	15	3	4
Pas du tout fiable	145	5	19	13	21	20	55	3	9	52	77	10	5	1	0
	14%	12%	14%	9%	14%	16%	19%	4%	22%	15%	14%	26%	8%	15%	0%
	152	4	19	14	18	18	68	3	8	57	81	9	4	1	0
[NSP]	26	3	5	3	0	5	11	0	0	9	14	0	1	0	2
	3%	6%	4%	2%	0%	4%	4%	0%	0%	2%	3%	0%	2%	0%	26%
	27	2	5	3	0	4	13	0	0	9	15	0	1	0	2

La Chine													
No:134 BB2X2	Total	Z8c CS7 PRM							NB PERSONNES (Z9)				
		Chefs d'entreprise	Cadres et prof.	Professions intern.	Employés	Ouvriers	Retraités	Autres inactifs	1	2	3	4+	
C2_6													
Total pondéré	1006	68	124	150	111	184	315	54		361	317	124	204
Total absolu :	1005	52	132	149	88	160	380	44		367	336	118	184
TOTAL FIABLE	503 50%	37 53%	54 44%	92 61%	53 48%	109 59%	130 41%	29 53%		189 52%	146 46%	63 51%	105 51%
				+++		+++	----						
	490	27	57	89	42	94	158	23		186	153	60	91
Très fiable	145 14%	11 17%	17 13%	27 18%	15 14%	37 20%	29 9%	9 16%		51 14%	38 12%	23 19%	33 16%
				++		----							
	135	8	17	25	12	32	34	7		48	38	21	28
Assez fiable	359 36%	25 37%	37 30%	65 44%	38 34%	72 39%	101 32%	20 37%		138 38%	108 34%	40 32%	72 35%
				++									
	355	19	40	64	30	62	124	16		138	115	39	63
TOTAL PAS FIABLE	476 47%	28 41%	68 54%	54 36%	58 52%	70 38%	174 55%	25 47%		163 45%	160 51%	61 49%	93 45%
				---		---	++++						
	488	22	72	56	46	62	209	21		172	171	58	87
Peu fiable	331 33%	21 31%	50 41%	40 26%	45 41%	44 24%	113 36%	19 35%		110 30%	113 36%	36 29%	72 35%
				++		---							
	336	16	54	41	36	39	135	15		114	119	35	68
Pas du tout fiable	145 14%	7 10%	17 14%	14 9%	13 12%	27 14%	61 19%	6 12%		53 15%	47 15%	25 20%	20 10%
							+++						
	152	6	18	15	10	23	74	6		58	52	23	19
[NSP]	26 3%	4 6%	3 2%	4 3%	0 0%	5 3%	11 3%	0 0%		9 2%	10 3%	0 0%	7 3%
	27	3	3	4	0	4	13	0		9	12	0	6

La Chine																								
No:135	Total	Enfants <15 (Z10)		Niveau étude foyer (Z11)					Niveau étude ré pondant (Z12)					Vous habitez (Z13)		Occupation logement (Z14)				Revenus (Z101)				
		0	1+	Aucun diplôme / Certificat d'Etudes primaire	BEPC - Brevet des collèges	CAP / BEP	BAC	BAC +2 et plus	Aucun diplôme / Certificat d'Etudes primaire	BEPC - Brevet des collèges	CAP / BEP	BAC	BAC +2 et plus	Maison individuelle	Immeuble collectif	Propriétaire	Locataire	Logé gratuitement	NSP	Moins de 1 500 Euros	De 1 500 à 2 499 Euros	De 2 500 à 3 499 Euros	Plus de 3 500 Euros	NSP
BB3																								
C2_6																								
Total pondéré :	1006	802	204	59	75	167	262	443	62	79	172	264	429	721	285	684	286	31	5	194	302	177	180	153
Total absolu :	1005	827	178	64	77	165	260	439	65	81	170	260	429	734	271	711	260	28	6	188	301	178	185	153
TOTAL FIABLE	503	387	116	32	34	86	133	218	30	38	89	138	208	357	147	314	168	22	0	104	160	97	76	66
	50%	48%	57%	55%	45%	52%	51%	49%	49%	48%	52%	52%	49%	49%	51%	46%	59%	71%	0%	53%	53%	55%	42%	43%
		--	++													----	++++						--	
	490	390	100	35	35	81	129	210	32	39	84	133	202	356	134	321	149	20	0	96	157	97	76	64
Très fiable	145	107	37	14	5	26	40	61	14	6	26	45	53	99	45	86	51	8	0	33	50	18	25	18
	14%	13%	18%	23%	7%	15%	15%	14%	22%	8%	15%	17%	12%	14%	16%	13%	18%	25%	0%	17%	16%	10%	14%	12%
				+++	--											--	++							
	135	104	31	15	5	22	37	56	15	6	23	41	50	96	39	86	42	7	0	31	44	19	24	17
Assez fiable	359	280	79	19	29	60	93	157	17	32	63	93	155	257	101	228	116	14	0	70	111	79	51	48
	36%	35%	39%	32%	39%	36%	35%	36%	27%	41%	36%	35%	36%	36%	36%	33%	41%	46%	0%	36%	37%	45%	28%	31%
																--	++					+++	--	
	355	286	69	20	30	59	92	154	17	33	61	92	152	260	95	235	107	13	0	65	113	78	52	47
TOTAL PAS FIABLE	476	394	83	26	38	78	119	215	30	39	80	116	212	346	130	351	113	9	4	84	136	77	98	82
	47%	49%	41%	44%	51%	47%	45%	49%	48%	49%	46%	44%	49%	48%	46%	51%	39%	29%	70%	43%	45%	43%	54%	54%
		++	--													++++	--						++	
	488	414	74	28	39	81	121	219	31	40	82	117	218	359	129	370	106	8	4	85	138	78	102	85
Peu fiable	331	271	60	18	21	54	85	153	22	23	57	80	150	231	100	233	87	7	4	55	86	58	72	61
	33%	34%	30%	30%	28%	32%	32%	35%	35%	29%	33%	30%	35%	32%	35%	34%	30%	22%	70%	28%	28%	33%	40%	40%
																					--	++	++	
	336	281	55	20	21	55	85	155	23	23	57	80	153	240	96	245	81	6	4	55	85	57	77	62
Pas du tout fiable	145	123	22	8	17	24	34	62	8	16	23	36	62	115	31	118	26	2	0	29	50	19	26	22
	14%	15%	11%	13%	23%	15%	13%	14%	13%	21%	13%	14%	15%	16%	11%	17%	9%	6%	0%	15%	17%	11%	14%	14%
					++											+++	--							
	152	133	19	8	18	26	36	64	8	17	25	37	65	119	33	125	25	2	0	30	53	21	25	23
[NSP]	26	22	5	1	2	3	11	10	2	2	4	11	9	18	8	19	6	0	2	7	6	3	7	4
	3%	3%	2%	1%	3%	2%	4%	2%	3%	2%	2%	4%	2%	2%	3%	3%	2%	0%	30%	3%	2%	2%	4%	3%
	27	23	4	1	3	3	10	10	2	2	4	10	9	19	8	20	5	0	2	7	6	3	7	4

Le Japon													
No:136	Total	SEXE		Tranche d'âge					QUOTASHABITAT				
BB1X		Homme	Femme	18-24	25-34	35-45	50-64	65+	Rural	<20k	20-99k	100k +	Aggl. parisienne
C2_7													
Total pondéré :	1006	479	527	104	159	261	253	229	228	175	137	301	165
Total absolu :	1005	479	526	86	128	226	277	288	240	167	123	295	180
TOTAL FIABLE	695	354	341	79	116	180	181	139	168	125	81	210	111
	69%	74%	65%	75%	73%	69%	71%	61%	74%	72%	59%	70%	67%
		+++	---					---			---		
	697	357	340	65	95	159	200	178	179	120	71	206	121
Très fiable	212	116	96	17	49	65	49	32	47	39	21	71	33
	21%	24%	18%	16%	31%	25%	19%	14%	21%	22%	16%	24%	20%
		++	--		+++			---					
	206	113	93	14	41	55	55	41	46	37	19	68	36
Assez fiable	483	238	245	62	67	115	132	108	121	86	59	139	79
	48%	50%	47%	59%	42%	44%	52%	47%	53%	49%	43%	46%	47%
				++									
	491	244	247	51	54	104	145	137	133	83	52	138	85
TOTAL PAS FIABLE	281	116	165	23	41	73	68	77	56	46	52	79	48
	28%	24%	31%	22%	26%	28%	27%	34%	25%	27%	38%	26%	29%
		--	++					++			+++		
	278	113	165	18	31	61	72	96	58	44	48	76	52
Peu fiable	211	87	124	17	31	55	53	55	39	35	44	54	40
	21%	18%	24%	17%	20%	21%	21%	24%	17%	20%	32%	18%	24%
		--	++								++++		
	208	86	122	14	24	46	56	68	40	33	41	52	42
Pas du tout fiable	70	29	41	5	9	18	15	22	18	11	8	25	8
	7%	6%	8%	5%	6%	7%	6%	10%	8%	6%	6%	8%	5%
								++					
	70	27	43	4	7	15	16	28	18	11	7	24	10
[NSP]	30	10	20	3	3	8	4	12	3	3	4	13	6
	3%	2%	4%	3%	2%	3%	2%	5%	1%	2%	3%	4%	4%
								++					
	30	9	21	3	2	6	5	14	3	3	4	13	7

Le Japon													
No:137	QUOTASREGION2016												
	Total	Ile- de- France	C.- Val de Loire	Bourg.- Franche- Comté	Normandie	N.- Pas- de- Calais- Picardie	Alsace- Champ.- Ardenne- Lorraine	Pays de la Loire	Bretagne	Aquit.- Limou.- Poitou- Charentes	Lang.- Rouss.- Midi- Pyrénées	Auv.- Rhône- Alpes	Prov.- Alpes- Côte d'Azur
BB2X	Total	Ile- de- France	C.- Val de Loire	Bourg.- Franche- Comté	Normandie	N.- Pas- de- Calais- Picardie	Alsace- Champ.- Ardenne- Lorraine	Pays de la Loire	Bretagne	Aquit.- Limou.- Poitou- Charentes	Lang.- Rouss.- Midi- Pyrénées	Auv.- Rhône- Alpes	Prov.- Alpes- Côte d'Azur
C2_7													
Total pondéré :	1006	187	40	44	53	93	88	57	52	95	92	123	80
Total absolu :	1005	204	30	46	50	93	79	65	44	85	99	130	80
TOTAL FIABLE	695	129	27	33	33	59	59	44	33	68	66	83	60
	69%	69%	68%	73%	63%	63%	67%	77%	64%	72%	71%	68%	75%
	697	140	20	33	31	60	54	50	28	60	71	90	60
Très fiable	212	38	6	9	12	16	17	18	11	24	15	26	19
	21%	20%	14%	21%	23%	17%	19%	31%	21%	25%	16%	22%	24%
	206	42	4	9	11	16	14	19	8	21	16	28	18
Assez fiable	483	90	22	23	21	43	42	26	22	44	51	57	41
	48%	48%	54%	53%	40%	47%	48%	46%	43%	46%	55%	46%	51%
	491	98	16	24	20	44	40	31	20	39	55	62	42
TOTAL PAS FIABLE	281	52	11	11	19	32	27	10	15	26	26	35	19
	28%	28%	27%	25%	36%	34%	30%	17%	29%	27%	28%	29%	24%
	278	56	8	12	18	31	23	--	13	24	27	36	19
Peu fiable	211	43	8	7	11	24	15	7	14	16	22	30	14
	21%	23%	19%	15%	21%	26%	18%	12%	27%	16%	24%	24%	17%
	208	46	6	7	11	24	13	8	12	14	23	30	14
Pas du tout fiable	70	8	3	4	8	8	11	3	1	10	3	5	5
	7%	4%	8%	10%	14%	8%	13%	5%	2%	10%	4%	4%	7%
	70	10	2	5	7	7	10	3	1	10	4	6	5
					++		++						
[NSP]	30	7	2	1	1	2	2	3	3	1	1	4	1
	3%	4%	5%	2%	2%	2%	3%	6%	7%	1%	1%	3%	2%
	30	8	2	1	1	2	2	4	3	1	1	4	1

Le Japon															
No:138	Total	Z5bCS8Inter								Quelle place occupez-vous dans le foyer ? (FOY1)					
		Chefs d'entreprise	Cadres et prof.	Professions interm.	Employés	Ouvriers	Retraités	Élèves Etudiants	Autres inactifs divers	vous vivez seul	un membre du couple	l'unique parent du foyer	un enfant de la famille	un ami ou un parent	autres
C2 7															
Total pondéré :	1006	42	141	148	146	125	288	74	41	355	536	40	62	5	9
Total absolu :	1005	33	141	147	122	110	353	61	38	360	543	37	52	5	8
TOTAL FIABLE	695	27	107	122	87	85	178	63	26	236	382	23	49	2	4
	69%	65%	76%	82%	59%	68%	62%	85%	62%	67%	71%	56%	78%	37%	46%
	697	22	110	121	74	75	219	52	24	240	388	22	41	2	4
Très fiable	212	11	39	44	26	25	41	15	10	70	123	7	11	0	1
	21%	27%	28%	30%	18%	20%	14%	21%	25%	20%	23%	18%	17%	0%	8%
	206	9	40	41	22	21	52	12	9	70	119	7	9	0	1
Assez fiable	483	16	68	78	61	60	137	48	15	166	258	15	38	2	4
	48%	38%	48%	53%	42%	48%	48%	65%	38%	47%	48%	39%	61%	37%	38%
	491	13	70	80	52	54	167	40	15	170	269	15	32	2	3
TOTAL PAS FIABLE	281	13	28	24	56	37	97	11	14	111	135	17	12	3	3
	28%	31%	20%	16%	38%	30%	34%	15%	35%	31%	25%	44%	20%	63%	28%
	278	10	26	24	45	32	119	9	13	112	136	15	10	3	2
Peu fiable	211	9	19	19	46	28	71	11	8	86	101	14	8	1	3
	21%	22%	14%	13%	31%	22%	24%	15%	20%	24%	19%	34%	13%	19%	28%
	208	7	19	19	36	24	86	9	8	86	101	11	7	1	2
Pas du tout fiable	70	4	8	5	11	9	27	0	6	26	34	4	4	2	0
	7%	9%	6%	3%	7%	7%	9%	0%	15%	7%	6%	10%	7%	44%	0%
	70	3	7	5	9	8	33	0	5	26	35	4	3	2	0
[NSP]	30	1	6	2	3	3	13	0	1	7	19	0	1	0	2
	3%	3%	4%	1%	2%	3%	4%	0%	3%	2%	4%	0%	2%	0%	26%
	30	1	5	2	3	3	15	0	1	8	19	0	1	0	2

Le Japon													
No:139	BB2X2	Total	Z8c CS7 PRM						NB PERSONNES (Z9)				
			Chefs d'entreprise	Cadres et prof.	Professions interm.	Employés	Ouvriers	Retraités	Autres inactifs	1	2	3	4+
C2_7													
Total pondéré	1006	68	124	150	111	184	315	54	361	317	124	204	
Total absolu :	1005	52	132	149	88	160	380	44	367	336	118	184	
TOTAL FIABLE	695	47	106	117	65	130	195	35	241	217	92	146	
	69%	69%	85%	78%	59%	71%	62%	65%	67%	69%	74%	71%	
			++++	+++	--		----						
	697	36	113	117	52	114	237	28	245	229	90	133	
Très fiable	212	16	40	39	25	36	46	9	71	62	31	47	
	21%	23%	32%	26%	23%	20%	15%	17%	20%	20%	25%	23%	
			++++				----						
	206	12	41	37	21	31	57	7	71	63	29	43	
Assez fiable	483	31	66	78	40	94	149	26	170	155	61	98	
	48%	45%	53%	52%	36%	51%	47%	48%	47%	49%	49%	48%	
					--								
	491	24	72	80	31	83	180	21	174	166	61	90	
TOTAL PAS FIABLE	281	19	15	28	44	50	107	19	112	86	31	52	
	28%	27%	12%	18%	40%	27%	34%	35%	31%	27%	25%	25%	
			----	---	+++		+++						
	278	14	16	27	35	42	128	16	113	93	27	45	
Peu fiable	211	15	12	21	40	33	76	14	86	62	23	41	
	21%	22%	10%	14%	36%	18%	24%	27%	24%	20%	18%	20%	
			----	--	++++								
	208	11	13	21	31	28	92	12	86	67	19	36	
Pas du tout fiable	70	4	3	6	5	17	30	4	26	24	9	11	
	7%	6%	2%	4%	4%	9%	10%	8%	7%	8%	7%	5%	
			--				++						
	70	3	3	6	4	14	36	4	27	26	8	9	
[NSP]	30	3	3	5	1	4	13	0	8	13	1	7	
	3%	4%	3%	3%	1%	2%	4%	0%	2%	4%	1%	3%	
	30	2	3	5	1	4	15	0	9	14	1	6	

Le Japon																								
No:140	Total	Enfants <15 (Z10)		Niveau étude foyer (Z11)					Niveau étude répondant (Z12)					Vous habitez (Z13)		Occupation logement (Z14)				Revenus (Z101)				
		0	1+	Aucun diplôme / Certificat d'Etudes primaire	BEPC - Brevet des collèges	CAP / BEP	BAC	BAC +2 et plus	Aucun diplôme / Certificat d'Etudes primaire	BEPC - Brevet des collèges	CAP / BEP	BAC	BAC +2 et plus	Maison individuelle	Immeuble collectif	Propriétaire	Locataire	Logé gratuitement	NSP	Moins de 1 500 Euros	De 1 500 à 2 499 Euros	De 2 500 à 3 499 Euros	Plus de 3 500 Euros	NSP
BB3																								
C2_7																								
Total pondéré :	1006	802	204	59	75	167	262	443	62	79	172	264	429	721	285	684	286	31	5	194	302	177	180	153
Total absolu :	1005	827	178	64	77	165	260	439	65	81	170	260	429	734	271	711	260	28	6	188	301	178	185	153
TOTAL FIABLE	695	550	145	36	38	104	172	344	37	43	111	174	331	509	186	467	201	25	2	128	205	122	139	102
	69%	69%	71%	61%	51%	62%	66%	78%	59%	55%	64%	66%	77%	71%	65%	68%	70%	80%	42%	66%	68%	69%	77%	67%
					----	--		++++		---			++++										++	
	697	567	130	39	40	103	173	342	38	45	109	173	332	517	180	490	183	22	2	121	207	123	143	103
Très fiable	212	157	55	7	7	21	49	128	7	8	24	47	126	160	52	140	63	7	2	32	58	43	52	26
	21%	20%	27%	12%	9%	13%	18%	29%	12%	11%	14%	18%	29%	22%	18%	20%	22%	22%	42%	17%	19%	24%	29%	17%
		--	++		---	---		++++		---	--		++++										+++	
	206	158	48	8	8	21	47	122	8	9	24	45	120	156	50	142	56	6	2	30	55	40	53	28
Assez fiable	483	393	90	29	31	83	124	217	30	35	87	127	205	349	134	327	138	18	0	96	146	79	87	75
	48%	49%	44%	49%	42%	50%	47%	49%	48%	44%	50%	48%	48%	48%	47%	48%	48%	58%	0%	49%	48%	45%	48%	49%
	491	409	82	31	32	82	126	220	30	36	85	128	212	361	130	348	127	16	0	91	152	83	90	75
TOTAL PAS FIABLE	281	228	54	20	33	60	78	90	22	33	58	78	91	191	90	194	80	6	2	58	89	52	37	46
	28%	28%	26%	34%	45%	36%	30%	20%	35%	42%	34%	30%	21%	27%	32%	28%	28%	20%	28%	30%	29%	29%	20%	30%
					++++	++		----		+++			----										--	
	278	234	44	22	33	59	76	88	23	33	57	76	89	195	83	198	72	6	2	58	85	52	37	46
Peu fiable	211	168	44	15	23	41	59	74	15	24	39	59	73	134	77	142	65	4	1	39	68	44	26	35
	21%	21%	21%	26%	30%	24%	23%	17%	24%	30%	23%	22%	17%	19%	27%	21%	23%	13%	14%	20%	22%	25%	14%	23%
					++	---		---		++			---		+++								--	
	208	172	36	17	23	40	56	72	17	24	39	56	72	137	71	145	58	4	1	40	64	43	27	34
Pas du tout fiable	70	60	10	5	11	19	19	16	7	9	18	19	17	57	13	52	15	2	1	19	21	8	11	11
	7%	7%	5%	9%	14%	12%	7%	4%	11%	12%	11%	7%	4%	8%	5%	8%	5%	7%	15%	10%	7%	4%	6%	7%
					+++	++		----		++			---										++	
	70	62	8	5	10	19	20	16	6	9	18	20	17	58	12	53	14	2	1	18	21	9	10	12
[NSP]	30	25	5	3	3	3	12	9	3	3	4	12	7	21	8	23	5	0	2	9	9	3	5	5
	3%	3%	2%	5%	4%	2%	5%	2%	6%	3%	2%	5%	2%	3%	3%	3%	2%	0%	30%	4%	3%	2%	3%	3%
																							--	
	30	26	4	3	4	3	11	9	4	3	4	11	8	22	8	23	5	0	2	9	9	3	5	4

Pour vous le Canada c'est avant tout :													
No:141	SEXE			Tranche d'âge					QUOTASHABITAT				
BB1X	Total	Homme	Femme	18-24	25-34	35-45	50-64	65+	Rural	<20k	20-99k	100k +	Aggl. parisienne
C3													
Total pondéré :	1006	479	527	104	159	261	253	229	228	175	137	301	165
Total absolu :	1005	479	526	86	128	226	277	288	240	167	123	295	180
Les grands espaces et les beaux paysages	525 52%	250 52%	274 52%	42 41%	82 52%	134 51%	152 60%	114 50%	121 53%	85 49%	78 57%	158 52%	83 50%
	530	251	279	--	67	117	166 +++	145	130	80	72	157	91
Un pays francophone	410 41%	199 41%	212 40%	44 43%	54 34%	101 39%	107 42%	103 45%	88 39%	72 41%	70 51%	119 40%	61 37%
	406	199	207	36	42	86	115	127	92	71	62 ++	115	66
Un pays avec une forte culture anglo-saxonne	176 18%	73 15%	103 20%	19 18%	35 22%	45 17%	37 15%	41 18%	36 16%	23 13%	25 18%	54 18%	39 24%
	174	75	99	16	27	38	41	52	39	22	21	50	42 ++
Un pays riche en matières premières	132 13%	65 14%	66 13%	10 9%	24 15%	35 13%	31 12%	32 14%	33 14%	21 12%	18 13%	39 13%	21 12%
	132	67	65	8	18	31	34	41	33	19	17	39	24
Un pays offrant d'intéressantes opportunités d'investissement	135 13%	73 15%	62 12%	12 12%	22 14%	42 16%	32 13%	27 12%	23 10%	23 13%	22 16%	39 13%	28 17%
	134	72	62	10	18	38	35	33	23	21	22	38	30
Un pays dynamique économiquement	381 38%	164 34%	217 41%	32 31%	58 36%	114 44%	98 39%	79 35%	76 33%	72 41%	51 37%	109 36%	73 44%
	380	--	213 ++	26	48	98 ++	108	100	79	70	47	106	78
Un pays au niveau de vie très élevé	128 13%	71 15%	58 11%	15 14%	19 12%	29 11%	27 11%	40 17%	25 11%	23 13%	22 16%	35 12%	24 14%
	131	71	60	12	14	25	31	49 ++	27	22	19	36	27
Un pays où vous pourriez passer vos vacances ou même vous in	480 48%	233 49%	246 47%	55 53%	71 44%	140 54%	124 49%	89 39%	109 48%	87 50%	51 37%	156 52%	76 46%
	475	230	245	46	58	121 ++	137	113 ---	113	82	47 --	151	82
[NSP]	14 1%	3 1%	11 2%	1 1%	2 1%	1 0%	1 0%	8 3%	4 2%	2 1%	2 1%	4 1%	2 1%
	15	3	12	1	2	1	1	10 +++	4	2	2	4	3

Pour vous le Canada c'est avant tout :													
No:142	BB2X	Total	QUOTASREGION2016										
			Ile- de- France	C.- Val de Loire	Bourg.- Franche- Comté	Normandie	N.- Pas- de- Calais- Picardie	Alsace- Champ.- Ardenne- Lorraine	Pays de la Loire	Bretagne	Aquit.- Limou.- Poitou- Charentes	Lang.- Rouss.- Midi- Pyrénées	Auv.- Rhône- Alpes
C3													
Total pondéré :	1006	187	40	44	53	93	88	57	52	95	92	123	80
Total absolu :	1005	204	30	46	50	93	79	65	44	85	99	130	80
Les grands espaces et les beaux paysages	525 52%	96 51%	20 50%	29 65%	21 39%	48 52%	44 50%	37 64%	23 44%	47 49%	48 52%	65 53%	47 59%
	530	105	15	31	19	48	41	41	19	42	53	69	47
Un pays francophone	410 41%	68 36%	25 61%	20 46%	21 39%	34 36%	43 49%	21 36%	22 42%	40 42%	36 39%	46 37%	36 45%
	406	74	19	21	19	34	40	23	18	36	37	48	37
Un pays avec une forte culture anglo-saxonne	176 18%	43 23%	6 16%	6 13%	6 12%	18 19%	19 22%	11 19%	7 14%	10 11%	13 14%	22 18%	14 18%
	174	47	4	6	6	17	17	12	6	9	15	22	13
Un pays riche en matières premières	132 13%	23 12%	3 6%	5 12%	8 15%	12 13%	12 14%	7 12%	11 22%	13 14%	13 14%	16 13%	10 12%
	132	26	2	5	7	13	11	7	8	13	14	17	9
Un pays offrant d'intéressantes opportunités d'investissement	135 13%	31 16%	3 9%	6 13%	10 18%	9 10%	10 11%	5 8%	5 9%	14 14%	13 14%	15 12%	15 19%
	134	33	3	6	10	10	8	5	4	12	13	15	15
Un pays dynamique économiquement	381 38%	84 45%	13 32%	19 44%	21 40%	34 36%	25 29%	19 33%	12 22%	43 45%	36 39%	50 41%	25 32%
	380	90	9	19	21	35	23	22	10	38	38	50	25
Un pays au niveau de vie très élevé	128 13%	25 13%	5 13%	3 7%	6 10%	15 16%	11 13%	5 9%	7 14%	16 17%	12 13%	12 10%	11 13%
	131	28	4	3	6	16	10	6	6	14	14	14	10
Un pays où vous pourriez passer vos vacances ou même vous installer	480 48%	88 47%	20 50%	20 45%	28 52%	55 59%	38 43%	19 34%	21 41%	48 50%	44 48%	58 48%	41 51%
	475	94	14	20	27	52	34	24	18	43	47	61	41
[NSP]	14 1%	2 1%	0 0%	2 3%	2 4%	1 1%	1 2%	2 3%	1 2%	1 1%	1 1%	1 1%	0 0%
	15	3	0	2	2	1	1	2	1	1	1	1	0

Pour vous le Canada c'est avant tout :															
No:143	BB2X1	Total	Z5bCS8Inter							Quelle place occupez-vous dans le foyer ? (FOY1)					
			Chefs d'entreprise	Cadres et prof.	Professions interm.	Employés	Ouvriers	Retraités	Eleves Etudiants	Autres inactifs divers	vous vivez seul	un membre du couple	l'unique parent du foyer	un enfant de la famille	un ami ou un parent
C3															
Total pondéré :	1006	42	141	148	146	125	288	74	41	355	536	40	62	5	9
Total absolu :	1005	33	141	147	122	110	353	61	38	360	543	37	52	5	8
Les grands espaces et les beaux paysages	525	16	69	95	77	69	145	31	22	184	289	19	28	3	3
	52%	39%	49%	64% +++	53%	55%	50%	42%	54%	52%	54%	48%	45%	65%	28%
	530	13	71	94	66	61	178	26	21	189	294	18	24	3	2
Un pays francophone	410	22	41	54	67	49	130	29	19	142	228	16	21	2	2
	41%	54%	29%	37%	45%	39%	45%	39%	46%	40%	43%	40%	33%	35%	23%
	406	18	40	54	55	43	156	23	17	141	230	14	17	2	2
Un pays avec une forte culture anglo-saxonne	176	13	25	30	25	15	44	16	9	62	91	8	12	2	1
	18%	31% ++	18%	20%	17%	12%	15%	21%	21%	18%	17%	19%	20%	51%	8%
	174	11	25	30	19	13	55	13	8	63	89	8	10	3	1
Un pays riche en matières premières	132	8	20	13	18	18	40	7	7	50	70	4	6	1	1
	13%	19%	14%	9%	13%	14%	14%	10%	18%	14%	13%	9%	10%	29%	12%
	132	6	21	13	15	15	49	6	7	50	71	4	5	1	1
Un pays offrant d_intéressantes opportunités d_investissem	135	8	21	22	8	20	36	8	11	49	73	5	5	0	2
	13%	20%	15%	15%	5%	16%	13%	11%	27% ++	14%	14%	12%	9%	0%	26%
	134	6	21	22	6	18	44	7	10	49	73	5	5	0	2
Un pays dynamique économiquement	381	18	66	67	50	30	101	28	21	129	213	17	16	1	5
	38%	43%	47%	45%	34%	24%	35%	37%	52%	36%	40%	42%	26%	20%	60%
	380	14	63	67	43	27	124	22	20	133	212	16	13	1	5
Un pays au niveau de vie très élevé	128	3	12	21	15	18	45	9	6	42	68	2	15	1	1
	13%	7%	8%	14%	10%	14%	16%	12%	14%	12%	13%	5%	23% ++	17%	12%
	131	2	12	21	12	15	56	7	6	45	71	2	11	1	1
Un pays où vous pourriez passer vos vacances ou même vous in	480	19	84	79	69	60	117	43	9	157	267	19	31	3	3
	48%	45%	60% +++	53%	47%	48%	41%	58%	22% ---	44%	50%	48%	51%	54%	28%
	475	15	85	77	58	53	144	35	8	157	267	19	27	3	2
[NSP]	14	0	1	1	1	1	9	0	0	9	3	0	0	0	1
	1%	0%	1%	1%	1%	1%	3% +++	0%	0%	2%	1%	0%	0%	0%	14%
	15	0	1	1	1	1	11	0	0	10	4	0	0	0	1

Pour vous le Canada c'est avant tout :													
No:144	Z8c CS7 PRM								NB PERSONNES (Z9)				
BB2X2	Total	Chefs d'entreprise	Cadres et prof.	Professions interm.	Employés	Ouvriers	Retraités	Autres inactifs	1	2	3	4+	
C3													
Total pondéré :	1006	68	124	150	111	184	315	54	361	317	124	204	
Total absolu :	1005	52	132	149	88	160	380	44	367	336	118	184	
Les grands espaces et les beaux paysages	525 52%	33 49%	63 51%	92 61%	62 56%	95 52%	153 49%	27 49%	187 52%	175 55%	61 49%	101 50%	
	530	25	68	92	51	85	187	22	193	184	60	93	
Un pays francophone	410 41%	30 43%	38 30%	54 36%	53 48%	74 40%	139 44%	23 43%	146 40%	143 45%	43 35%	79 39%	
	406	23	40	54	40	65	165	19	145	151	41	69	
Un pays avec une forte culture anglo-saxonne	176 18%	21 31%	21 17%	25 17%	16 15%	30 16%	52 16%	10 20%	62 17%	54 17%	27 21%	34 17%	
	174	17	22	26	12	25	63	9	63	58	24	29	
Un pays riche en matières premières	132 13%	11 16%	20 16%	16 11%	13 11%	25 13%	42 13%	4 8%	50 14%	43 14%	18 14%	21 10%	
	132	8	21	16	11	21	51	4	51	45	16	20	
Un pays offrant d'intéressantes opportunités d'investissement	135 13%	10 14%	19 15%	25 17%	8 7%	30 16%	37 12%	7 13%	51 14%	38 12%	18 14%	29 14%	
	134	7	20	24	6	26	45	6	50	41	17	26	
Un pays dynamique économiquement	381 38%	38 55%	54 43%	61 40%	37 33%	55 30%	118 37%	19 35%	133 37%	125 39%	44 35%	80 39%	
	380	28	55	61	29	49	142	16	137	128	45	70	
Un pays au niveau de vie très élevé	128 13%	4 7%	9 7%	22 15%	11 10%	26 14%	50 16%	6 10%	43 12%	39 12%	19 16%	27 13%	
	131	3	10	22	9	21	61	5	46	43	19	23	
Un pays où vous pourriez passer vos vacances ou même vous in	480 48%	34 50%	78 63%	76 51%	51 46%	83 45%	130 41%	27 50%	158 44%	148 47%	63 51%	110 54%	
	475	26	83	75	41	72	157	21	159	156	60	100	
[NSP]	14 1%	0 0%	0 0%	2 1%	0 0%	1 1%	9 3%	1 2%	9 2%	5 2%	0 0%	0 0%	
	15	0	0	2	0	1	11	1	10	5	0	0	

Pour vous le Canada c'est avant tout :																								
No:145	Total	Enfants <15 (Z10)		Niveau étude foyer (Z11)					Niveau étude ré pondant (Z12)					Vous habitez (Z13)		Occupation logement (Z14)				Revenus (Z101)				
		0	1+	Aucun diplôme / Certificat d'Etudes primaire	BEPC - Brevet des collèges	CAP / BEP	BAC	BAC +2 et plus	Aucun diplôme / Certificat d'Etudes primaire	BEPC - Brevet des collèges	CAP / BEP	BAC	BAC +2 et plus	Maison individuelle	Immeuble collectif	Propriétaire	Locataire	Logé gratuitement	NSP	Moins de 1 500 Euros	De 1 500 à 2 499 Euros	De 2 500 à 3 499 Euros	Plus de 3 500 Euros	NSP
BB3																								
C3																								
Total pondéré :	1006	802	204	59	75	167	262	443	62	79	172	264	429	721	285	684	286	31	5	194	302	177	180	153
Total absolu :	1005	827	178	64	77	165	260	439	65	81	170	260	429	734	271	711	260	28	6	188	301	178	185	153
Les grands espaces et les beaux paysages	525	420	105	30	36	88	132	239	32	38	90	136	229	391	134	351	153	17	4	102	162	96	87	79
	52%	52%	51%	50%	48%	53%	50%	54%	52%	49%	52%	51%	53%	54%	47%	51%	53%	56%	83%	52%	54%	54%	48%	51%
														++	--									
Un pays francophone	530	437	93	32	36	88	133	241	33	38	90	136	233	398	132	367	142	16	5	100	162	98	90	80
	410	333	77	24	33	71	117	165	27	35	70	120	160	311	100	293	105	12	1	80	119	67	83	61
	41%	42%	38%	41%	45%	43%	45%	37%	43%	44%	40%	45%	37%	43%	35%	43%	37%	38%	13%	41%	39%	38%	46%	40%
								--					--	++	--									
Un pays avec une forte culture anglo-saxonne	406	339	67	25	35	73	113	160	27	36	71	116	156	311	95	301	94	10	1	74	119	67	85	61
	176	136	40	14	17	18	46	82	15	16	23	50	72	117	60	116	54	6	1	38	48	37	32	22
	18%	17%	20%	24%	22%	10%	17%	19%	24%	20%	14%	19%	17%	16%	21%	17%	19%	18%	13%	20%	16%	21%	18%	14%
Un pays riche en matières premières	174	141	33	15	16	18	46	79	15	15	23	49	72	118	56	120	47	6	1	36	46	36	33	23
	132	107	25	9	8	17	43	54	11	10	15	38	58	99	33	96	30	4	1	21	41	21	29	20
	13%	13%	12%	15%	11%	10%	16%	12%	17%	13%	8%	14%	14%	14%	12%	14%	10%	14%	27%	11%	13%	12%	16%	13%
Un pays offrant d_ intéressantes opportunités d_ investissem	132	110	22	9	9	17	43	54	10	11	15	38	58	101	31	100	27	4	1	20	40	22	30	20
	135	104	32	7	12	24	36	56	8	13	26	34	54	94	41	89	44	2	0	26	49	27	15	18
	13%	13%	15%	12%	16%	15%	14%	13%	12%	16%	15%	13%	13%	13%	14%	13%	16%	7%	0%	13%	16%	16%	8%	12%
Un pays dynamique économiquement	134	106	28	8	12	24	35	55	8	13	26	33	54	95	39	91	41	2	0	26	48	27	16	17
	381	296	86	17	26	57	90	191	18	27	65	89	182	281	100	271	100	9	2	61	109	79	77	55
	38%	37%	42%	28%	35%	34%	34%	43%	30%	34%	38%	34%	42%	39%	35%	40%	35%	29%	30%	31%	36%	45%	43%	36%
								+++					+++							--		++		
Un pays au niveau de vie très élevé	380	306	74	18	27	57	90	188	19	28	63	88	182	286	94	280	90	8	2	59	110	81	77	53
	128	102	26	11	8	24	40	46	9	8	21	40	50	84	44	85	37	6	1	21	41	22	27	17
	13%	13%	13%	18%	10%	14%	15%	10%	15%	10%	12%	15%	12%	12%	16%	12%	13%	19%	15%	11%	14%	12%	15%	11%
Un pays où vous pourriez passer vos vacances ou même vous in	131	108	23	12	8	22	41	48	10	8	19	42	52	89	42	92	33	5	1	22	40	24	28	17
	480	370	109	15	29	74	121	241	17	32	75	124	232	330	150	325	141	13	1	82	146	93	94	65
	48%	46%	54%	25%	39%	44%	46%	55%	27%	41%	44%	47%	54%	46%	53%	48%	49%	42%	15%	42%	48%	53%	52%	43%
								++++					++++											
[NSP]	475	379	96	16	29	74	120	236	18	32	75	122	228	333	142	335	127	12	1	79	145	90	97	64
	14	14	0	2	2	0	6	4	2	2	1	6	3	9	4	7	5	0	1	6	4	3	1	0
	1%	2%	0%	3%	3%	0%	2%	1%	3%	3%	0%	2%	1%	1%	1%	1%	2%	0%	17%	3%	1%	2%	0%	0%
																				++				
	15	15	0	2	3	0	5	5	2	3	1	5	4	11	4	9	5	0	1	6	5	3	1	0

Quels rapports avez-vous eus avec le Canada jusqu'à présent :													
No:146	Total	SEXE		Tranche d'âge					QUOTASHABITAT				
BB1X		Homme	Femme	18-24	25-34	35-45	50-64	65+	Rural	<20k	20-99k	100k +	Aggl. parisienne
C4													
Total pondéré :	1006	479	527	104	159	261	253	229	228	175	137	301	165
Total absolu :	1005	479	526	86	128	226	277	288	240	167	123	295	180
Vous êtes déjà allé au Canada	162 16%	76 16%	86 16%	15 14%	21 13%	40 15%	36 14%	50 22%	28 12%	22 13%	33 24%	48 16%	31 18%
	168	78	90	13	17	35	41	62	31	21	30	51	35
Vous avez des proches qui sont déjà allés au Canada	356 35%	166 35%	189 36%	28 27%	57 36%	84 32%	101 40%	86 38%	74 33%	55 31%	50 37%	116 38%	61 37%
	363	169	194	24	47	74	109	109	81	53	45	117	67
Vous avez des proches (amis ou famille) qui sont allés vivre	338 34%	163 34%	175 33%	34 33%	53 33%	89 34%	92 37%	69 30%	68 30%	54 31%	52 38%	102 34%	62 38%
	338	160	178	28	43	77	104	86	72	53	45	99	69
Vous avez des amis ou de la famille canadiens	171 17%	78 16%	93 18%	17 16%	17 11%	47 18%	45 18%	45 20%	30 13%	34 19%	16 12%	56 19%	35 21%
	178	83	95	14	14	41	51	58	34	32	15	59	38
Vous avez déjà travaillé avec des Canadiens	72 7%	45 9%	27 5%	1 1%	19 12%	21 8%	16 6%	16 7%	13 6%	12 7%	10 7%	20 7%	18 11%
	76	48	28	1	16	20	19	20	15	13	9	19	20
[Aucun rapport avec le Canada jusqu'à présent]	317 32%	146 30%	171 33%	34 33%	46 29%	89 34%	78 31%	70 31%	83 36%	61 35%	36 26%	89 30%	48 29%
	309	142	167	27	35	74	85	88	84	57	32	84	52

Quels rapports avez-vous eus avec le Canada jusqu'à présent :													
No:147	QUOTASREGION2016												
BB2X	Total	Ile- de- France	C.- Val de Loire	Bourg.- Franche- Comté	Normandie	N.- Pas- de- Calais- Picardie	Alsace- Champ.- Ardenne- Lorraine	Pays de la Loire	Bretagne	Aquit.- Limou.- Poitou- Charentes	Lang.- Rouss.- Midi- Pyrénées	Auv.- Rhône- Alpes	Prov.- Alpes- Côte d'Azur
C4													
Total pondéré :	1006	187	40	44	53	93	88	57	52	95	92	123	80
Total absolu :	1005	204	30	46	50	93	79	65	44	85	99	130	80
Vous êtes déjà allé au Canada	162 16%	34 18%	1 3%	4 10%	10 19%	10 11%	16 18%	11 19%	14 26%	12 13%	15 17%	21 17%	14 17%
Vous avez des proches qui sont déjà allés au Canada	168 35%	39 38%	1 25%	4 31%	9 33%	11 39%	15 22%	13 32%	13 37%	11 39%	15 39%	23 38%	14 39%
Vous avez des proches (amis ou famille) qui sont allés vivre	338 34%	69 37%	13 32%	15 35%	19 36%	29 32%	27 31%	16 29%	16 30%	27 28%	32 35%	43 35%	31 38%
Vous avez des amis ou de la famille canadiens	171 17%	39 21%	2 6%	7 16%	5 10%	15 16%	14 15%	10 18%	12 23%	13 14%	19 21%	23 19%	11 14%
Vous avez déjà travaillé avec des Canadiens	72 7%	21 11%	1 3%	2 4%	2 4%	3 4%	5 5%	2 3%	4 8%	7 7%	8 9%	10 8%	8 10%
[Aucun rapport avec le Canada jusqu'à présent]	317 32%	53 28%	23 57%	18 40%	12 22%	28 31%	38 43%	21 36%	18 34%	31 32%	25 27%	35 28%	18 22%
	309	57	16	18	11	29	33	23	13	28	27	36	18

Quels rapports avez-vous eus avec le Canada jusqu'à présent :															
No:148 BB2X1	Total	Z5bCS8Inter								Quelle place occupez-vous dans le foyer ? (FOY1)					
		Chefs d'entreprise	Cadres et prof.	Professions interm.	Employés	Ouvriers	Retraités	Élèves Étudiants	Autres inactifs divers	vous vivez seul	un membre du couple	l'unique parent du foyer	un enfant de la famille	un ami ou un parent	autres
C4															
Total pondéré :	1006	42	141	148	146	125	288	74	41	355	536	40	62	5	9
Total absolu :	1005	33	141	147	122	110	353	61	38	360	543	37	52	5	8
Vous êtes déjà allé au Canada	162	2	33	20	13	15	61	11	6	56	91	4	9	1	0
	16%	5%	24% +++	13%	9%	12%	21%	15%	15%	16%	17%	11%	14%	17%	0%
Vous avez des proches qui sont déjà allés au Canada	168	2	35	20	11	12	74	9	5	62	93	5	7	1	0
	356	16	52	59	52	40	108	16	12	125	198	12	20	2	0
35%	39%	37%	40%	36%	32%	37%	22%	30%	35%	37%	29%	32%	35%	0%	
Vous avez des proches (amis ou famille) qui sont allés vivre	363	13	52	58	45	36	133	14	12	132	201	11	17	2	0
	338	17	51	51	44	42	92	22	20	107	185	13	24	4	4
34%	41%	36%	34%	30%	34%	32%	29%	48%	30%	35%	33%	39%	80%	41%	
ous avez des amis ou de la famille canadiens	171	4	21	23	31	18	57	10	7	57	90	8	9	2	5
	17%	10%	15%	15%	21%	14%	20%	13%	17%	16%	17%	20%	15%	46%	50%
Vous avez déjà travaillé avec des Canadiens	178	3	23	24	26	16	71	9	6	60	96	8	8	2	4
	72	2	26	10	6	5	21	1	1	25	45	2	1	0	0
7%	6%	19% ++++	7%	4%	4%	7%	1%	3%	7%	8%	5%	2%	0%	0%	
[Aucun rapport avec le Canada jusqu'à présent]	76	2	26	11	5	4	26	1	1	25	48	2	1	0	0
	317	11	38	40	52	50	84	28	14	114	165	15	20	0	3
32%	27%	27%	27%	35%	40%	29%	38%	34%	32%	31%	37%	32%	0%	36%	
	309	9	37	39	42	44	103	22	13	111	167	12	16	0	3

Quels rapports avez-vous eus avec le Canada jusqu'à présent :													
No:149 BB2X2	Total	Z8c CS7 PRM							NB PERSONNES (Z9)				
		Chefs d'entreprise	Cadres et prof.	Professions intern.	Employés	Ouvriers	Retraités	Autres inactifs	1	2	3	4+	
C4													
Total pondéré	1006	68	124	150	111	184	315	54		361	317	124	204
Total absolu :	1005	52	132	149	88	160	380	44		367	336	118	184
Vous êtes déjà allé au Canada	162 16%	10 14%	28 23% ++	22 14%	11 10%	20 11% --	66 21% +++	6 11%		58 16%	50 16%	22 18%	31 15%
	168	7	31	22	9	16	78	5		64	54	21	29
Vous avez des proches qui sont déjà allés au Canada	356 35%	27 39%	48 39%	60 40%	34 30%	57 31%	119 38%	11 20%	--	128 35%	115 36%	40 32%	73 36%
	363	20	50	60	30	50	144	9	--	135	123	38	67
Vous avez des proches (amis ou famille) qui sont allés vivre	338 34%	27 39%	43 35%	58 39%	28 26%	64 35%	104 33%	13 24%		108 30%	112 35%	41 33%	77 37%
	338	20	47	58	24	56	123	10		112	117	41	68
Vous avez des amis ou de la famille canadiens	171 17%	8 12%	20 16%	26 17%	17 15%	28 15%	64 20% ++	7 14%		60 17%	58 18%	16 13%	37 18%
	178	6	23	26	14	25	78	6		63	63	18	34
Vous avez déjà travaillé avec des Canadiens	72 7%	2 3%	26 21% ++++	9 6%	5 5%	5 3% --	23 7%	2 4%		25 7%	23 7%	9 7%	16 8%
	76	2	26	10	4	4	28	2		25	26	9	16
[Aucun rapport avec le Canada jusqu'à présent]	317 32%	18 27%	26 21%	35 23%	47 43%	73 40%	91 29%	27 49%		115 32%	103 33%	41 33%	58 29%
	309	14	28	35	35	64	111	22		112	109	36	52

Quels rapports avez-vous eus avec le Canada jusqu'à présent :																									
No:150	Total	Enfants <15 (Z10)		Niveau étude foyer (Z11)					Niveau étude répondant (Z12)					Vous habitez (Z13)		Occupation logement (Z14)				Revenus (Z101)					
		0	1+	Aucun diplôme / Certificat d'Etudes primaire	BEPC - Brevet des collèges	CAP / BEP	BAC	BAC +2 et plus	Aucun diplôme / Certificat d'Etudes primaire	BEPC - Brevet des collèges	CAP / BEP	BAC	BAC +2 et plus	Maison individuelle	Immeuble collectif	Propriétaire	Locataire	Logé gratuitement	NSP	Moins de 1 500 Euros	De 1 500 à 2 499 Euros	De 2 500 à 3 499 Euros	Plus de 3 500 Euros	NSP	
C4																									
Total pondéré :	1006	802	204	59	75	167	262	443	62	79	172	264	429	721	285	684	286	31	5	194	302	177	180	153	
Total absolu :	1005	827	178	64	77	165	260	439	65	81	170	260	429	734	271	711	260	28	6	188	301	178	185	153	
Vous êtes déjà allé au Canada	162	135	27	4	9	22	36	91	4	9	21	38	90	117	45	114	38	9	0	25	41	30	44	22	
	16%	17%	13%	--	13%	13%	14%	21%	6%	12%	12%	15%	21%	16%	16%	17%	13%	29%	0%	13%	13%	17%	24%	15%	
								++++	--				++++										++++		
Vous avez des proches qui sont déjà allés au Canada	168	145	23	4	11	21	37	95	3	11	21	38	95	120	48	123	38	7	0	25	43	30	47	23	
	35%	36%	33%	40%	19%	31%	40%	37%	35%	24%	31%	37%	38%	37%	32%	37%	32%	23%	27%	26%	37%	42%	42%	30%	
					---				--											---		++			
Vous avez des proches (amis ou famille) qui sont allés vivre	338	261	77	19	22	55	84	158	21	22	60	83	153	238	99	234	90	13	1	58	109	62	66	42	
	34%	32%	38%	32%	29%	33%	32%	36%	34%	28%	35%	31%	36%	33%	35%	34%	31%	41%	15%	30%	36%	35%	37%	27%	
	338	270	68	20	22	52	84	160	21	22	57	82	156	244	94	244	82	11	1	57	108	64	68	41	
Vous avez des amis ou de la famille canadiens	171	136	35	5	11	31	54	70	4	14	31	55	68	121	50	118	48	5	0	32	52	35	34	18	
	17%	17%	17%	9%	15%	18%	21%	16%	7%	17%	18%	21%	16%	17%	17%	17%	17%	16%	0%	16%	17%	20%	19%	12%	
									--																
Vous avez déjà travaillé avec des Canadiens	178	146	32	6	12	30	53	77	5	15	30	54	74	129	49	127	46	5	0	32	52	37	38	19	
	72	57	15	6	3	5	12	45	5	6	7	10	45	48	24	50	19	3	0	11	19	12	20	10	
	7%	7%	8%	10%	5%	3%	5%	10%	9%	7%	4%	4%	11%	7%	9%	7%	7%	10%	0%	6%	6%	7%	11%	6%	
					--			+++	--			--	++++										++		
[Aucun rapport avec le Canada jusqu'à présent]	317	257	60	23	35	62	79	117	25	35	63	86	107	235	82	207	98	9	3	77	86	49	45	60	
	32%	32%	29%	39%	47%	37%	30%	26%	41%	45%	37%	33%	25%	33%	29%	30%	34%	29%	58%	40%	28%	28%	25%	40%	
					+++			---	+++			---	---							+++		--	++		
	309	258	51	25	35	63	75	111	27	35	64	81	102	236	73	212	85	8	4	73	85	48	44	59	

Avez-vous déjà eu l'intention													
No:151	Total	SEXE		Tranche d'âge					QUOTASHABITAT				
BB1X		Homme	Femme	18-24	25-34	35-45	50-64	65+	Rural	<20k	20-99k	100k +	Aggl. parisienne
C5													
Total pondéré :	1006	479	527	104	159	261	253	229	228	175	137	301	165
Total absolu :	1005	479	526	86	128	226	277	288	240	167	123	295	180
D'aller en vacances au Canada	551 55%	256 53%	295 56%	49 47%	94 59%	144 55%	149 59%	116 51%	109 48%	106 61%	71 52%	169 56%	97 59%
	553	259	294	41	76	124	165	147	--	99	64	165	108
De vous installer au Canada pour y habiter	131 13%	71 15%	60 11%	14 14%	25 16%	40 15%	35 14%	18 8%	23 10%	21 12%	19 14%	45 15%	24 14%
	126	67	59	11	20	35	38	22	---	18	17	41	25
De faire des affaires avec le Canada	54 5%	38 8%	17 3%	6 5%	5 3%	19 7%	14 5%	10 4%	11 5%	11 6%	8 6%	13 4%	10 6%
	53	38	15	5	4	17	15	12	12	11	7	12	11
De venir étudier au Canada	82 8%	40 8%	41 8%	27 26%	19 12%	13 5%	13 5%	10 4%	16 7%	11 6%	12 9%	30 10%	13 8%
	75	36	39	23	15	11	14	12	---	10	10	26	13
D'effectuer des investissements au Canada	30 3%	16 3%	15 3%	3 3%	5 3%	7 3%	8 3%	7 3%	7 3%	4 2%	5 3%	7 2%	8 5%
	31	15	16	2	5	7	9	8	8	4	4	7	8
[Aucune de ces intentions / NSP]	369 37%	173 36%	196 37%	39 37%	45 28%	93 36%	87 34%	105 46%	102 45%	56 32%	49 36%	105 35%	57 35%
	373	174	199	31	36	81	93	132	+++	57	45	105	61

Avez-vous déjà eu l'intention													
No:152	QUOTASREGION2016												
BB2X	Total	Ile- de- France	C.- Val de Loire	Bourg.- Franche- Comté	Normandie	N.- Pas- de- Calais- Picardie	Alsace- Champ.- Ardenne- Lorraine	Pays de la Loire	Bretagne	Aquit.- Limou.- Poitou- Charentes	Lang.- Rouss.- Midi- Pyrénées	Auv.- Rhône- Alpes	Prov.- Alpes- Côte d'Azur
C5													
Total pondéré :	1006	187	40	44	53	93	88	57	52	95	92	123	80
Total absolu :	1005	204	30	46	50	93	79	65	44	85	99	130	80
D'aller en vacances au Canada	551 55%	112 60%	15 37%	27 60%	21 39%	54 58%	49 55%	27 48%	28 55%	55 58%	53 58%	65 53%	46 57%
	553	124	11	26	20	52	44	32	24	48	58	69	45
De vous installer au Canada pour y habiter	131 13%	27 14%	3 7%	3 6%	8 14%	7 7%	10 11%	6 11%	8 15%	16 17%	13 14%	16 13%	15 19%
	126	28	2	3	7	7	9	7	7	14	12	16	14
De faire des affaires avec le Canada	54 5%	10 5%	2 5%	1 3%	1 2%	3 3%	8 9%	4 7%	6 11%	3 3%	4 4%	7 6%	6 7%
	53	11	1	1	1	3	8	4	5	3	4	7	5
De venir étudier au Canada	82 8%	14 8%	3 8%	8 18% ++	5 10%	6 6%	6 7%	4 7%	3 6%	6 6%	7 7%	12 10%	7 9%
	75	15	2	7	5	6	5	4	3	5	6	11	6
D'effectuer des investissements au Canada	30 3%	8 4%	0 0%	0 0%	2 5%	2 2%	5 6%	1 2%	3 6%	1 1%	3 3%	5 4%	0 0%
	31	8	0	0	3	2	5	1	3	1	3	5	0
[Aucune de ces intentions / NSP]	369 37%	62 33%	22 54% ++	15 34%	28 52% ++	35 38%	30 34%	23 41%	20 39%	29 31%	32 34%	45 36%	28 34%
	373	67	17	17	26	36	27	26	17	27	35	49	29

Avez-vous déjà eu l'intention																
No:153	Z5bCS8Inter									Quelle place occupez-vous dans le foyer ? (FOY1)						
BB2X1	Total	Chefs d'entreprise	Cadres et prof.	Professions interm.	Employés	Ouvriers	Retraités	Eleves Etudiants	Autres inactifs divers	vous vivez seul	un membre du couple	l'unique parent du foyer	un enfant de la famille	un ami ou un parent	autres	
C5																
Total pondéré :	1006	42	141	148	146	125	288	74	41	355	536	40	62	5	9	
Total absolu :	1005	33	141	147	122	110	353	61	38	360	543	37	52	5	8	
D'aller en vacances au Canada	551 55%	16 38%	87 62%	96 65%	84 57%	66 53%	145 50%	34 46%	22 55%	196 55%	292 55%	25 62%	30 48%	3 61%	5 59%	
	553	-- 13	++ 89	+++ 96												
De vous installer au Canada pour y habiter	131 13%	8 19%	22 16%	24 16%	14 10%	19 15%	26 9%	11 14%	7 17%	44 12%	76 14%	3 7%	9 14%	0 0%	0 0%	
	126	6	22	23	13	16	32	8	6	43	73	3	7	0	0	
De faire des affaires avec le Canada	54 5%	5 12%	12 9%	12 8%	4 3%	8 6%	12 4%	1 1%	1 3%	14 4%	34 6%	4 10%	3 4%	0 0%	0 0%	
	53	4	11	13	3	6	14	1	1	15	33	3	2	0	0	
De venir étudier au Canada	82 8%	3 7%	14 10%	6 4%	9 6%	8 6%	13 4%	24 32%	6 15%	28 8%	31 6%	1 2%	22 36%	0 0%	0 0%	
	75	2	12	7	7	7	15	20	5	27	29	1	18	0	0	
D'effectuer des investissements au Canada	30 3%	0 0%	4 3%	7 5%	4 3%	4 3%	10 3%	1 2%	0 0%	11 3%	15 3%	0 0%	4 7%	0 0%	0 0%	
	31	0	4	8	4	3	11	1	0	12	16	0	3	0	0	
[Aucune de ces intentions / NSP]	369 37%	22 53%	36 25%	37 25%	55 38%	47 37%	131 45%	27 37%	14 33%	128 36%	204 38%	13 32%	19 30%	2 39%	4 41%	
	373	++ 17	--- 35	--- 37	--- 47	++++ 42	++++ 160	++++ 22	++++ 13							

Avez-vous déjà eu l'intention													
No:154	BB2X2	Total	Z8c CS7 PRM							NB PERSONNES (Z9)			
			Chefs d'entreprise	Cadres et prof.	Professions interm.	Employés	Ouvriers	Retraités	Autres inactifs	1	2	3	4+
C5													
Total pondéré :	1006	68	124	150	111	184	315	54	361	317	124	204	
Total absolu :	1005	52	132	149	88	160	380	44	367	336	118	184	
D'aller en vacances au Canada	551 55%	34 50%	76 61%	99 66%	60 54%	96 52%	158 50%	29 54%	200 55%	166 52%	76 61%	110 54%	
	553	26	82	100	47	82	192	24	206	173	73	101	
De vous installer au Canada pour y habiter	131 13%	12 18%	20 16%	24 16%	14 13%	25 13%	30 9%	7 12%	45 12%	34 11%	21 17%	32 15%	
	126	9	21	23	12	21	35	5	44	34	19	29	
De faire des affaires avec le Canada	54 5%	6 9%	9 7%	13 9%	7 6%	8 4%	12 4%	0 0%	14 4%	20 6%	11 9%	9 4%	
	53	5	9	14	5	6	14	0	15	20	10	8	
De venir étudier au Canada	82 8%	8 12%	15 12%	7 5%	8 7%	13 7%	19 6%	11 21%	28 8%	20 6%	16 13%	18 9%	
	75	6	15	8	6	11	20	9	27	19	13	16	
D'effectuer des investissements au Canada	30 3%	1 2%	4 3%	7 4%	2 2%	4 2%	13 4%	0 0%	11 3%	7 2%	3 2%	9 4%	
	31	1	4	7	2	3	14	0	12	8	3	8	
[Aucune de ces intentions / NSP]	369 37%	28 40%	30 25%	36 24%	42 38%	71 39%	141 45%	21 39%	131 36%	132 42%	34 27%	71 35%	
	373	21	32	35	34	64	170	17	133	145	32	63	

Avez-vous déjà eu l'intention																									
No:155	Total	Enfants <15 (Z10)		Niveau étude foyer (Z11)					Niveau étude répondant (Z12)					Vous habitez (Z13)		Occupation logement (Z14)				Revenus (Z101)					
		0	1+	Aucun diplôme / Certificat d'Etudes primaire	BEP	BEP - Brevet des collèges	CAP / BEP	BAC	BAC +2 et plus	Aucun diplôme / Certificat d'Etudes primaire	BEP	BEP - Brevet des collèges	CAP / BEP	BAC	BAC +2 et plus	Maison individuelle	Immeuble collectif	Propriétaire	Locataire	Logé gratuitement	NSP	Moins de 500 Euros	De 1 500 à 2 499 Euros	De 2 500 à 3 499 Euros	Plus de 3 500 Euros
C5																									
Total pondéré :	1006	802	204	59	75	167	262	443	62	79	172	264	429	721	285	684	286	31	5	194	302	177	180	153	
Total absolu :	1005	827	178	64	77	165	260	439	65	81	170	260	429	734	271	711	260	28	6	188	301	178	185	153	
D'aller en vacances au Canada	551	440	111	24	36	78	151	262	22	41	83	149	257	393	158	387	148	15	1	105	156	105	116	70	
	55%	55%	55%	40%	48%	47%	58%	59%	36%	52%	48%	56%	60%	55%	56%	57%	52%	49%	15%	54%	52%	59%	64%	46%	
	553	455	98	--	--	--	--	++	---	---	---	---	+++										+++	--	
De vous installer au Canada pour y habiter	131	93	38	9	7	16	30	69	7	9	19	29	67	98	33	86	41	5	0	27	38	29	22	16	
	13%	12%	19%	15%	9%	10%	12%	16%	11%	12%	11%	11%	16%	14%	12%	13%	14%	16%	0%	14%	12%	16%	12%	10%	
	126	91	35	9	7	15	30	65	7	9	18	29	63	95	31	85	36	5	0	26	36	27	22	15	
De faire des affaires avec le Canada	54	44	10	3	3	9	10	29	4	2	12	8	28	44	10	39	12	3	0	9	16	10	12	7	
	5%	5%	5%	5%	4%	5%	4%	7%	7%	3%	7%	3%	7%	6%	4%	6%	4%	10%	0%	5%	5%	6%	7%	4%	
	53	44	9	3	3	8	10	29	4	2	11	8	28	42	11	39	11	3	0	9	16	9	13	6	
De venir étudier au Canada	82	65	16	3	6	11	18	43	3	8	9	24	38	53	28	41	32	9	0	21	20	9	20	12	
	8%	8%	8%	5%	9%	7%	7%	10%	5%	10%	5%	9%	9%	7%	10%	6%	11%	30%	0%	11%	7%	5%	11%	8%	
	75	61	14	3	5	10	17	40	3	6	8	22	36	49	26	39	28	8	0	18	18	9	19	11	
D'effectuer des investissements au Canada	30	22	8	3	1	4	7	16	2	2	4	6	17	21	9	20	8	2	0	5	7	6	6	6	
	3%	3%	4%	6%	1%	2%	2%	4%	3%	2%	2%	2%	4%	3%	3%	3%	3%	7%	0%	2%	2%	3%	4%	4%	
	31	23	8	4	1	3	7	16	2	2	3	7	17	22	9	21	8	2	0	5	8	6	7	5	
[Aucune de ces intentions / NSP]	369	301	67	31	32	78	96	131	35	32	80	99	123	266	102	249	104	11	5	69	124	58	49	68	
	37%	38%	33%	53%	43%	47%	37%	30%	57%	41%	46%	37%	29%	37%	36%	36%	36%	36%	85%	36%	41%	33%	27%	45%	
	373	315	58	34	34	78	96	131	38	34	81	98	122	277	96	262	96	10	5	67	124	63	50	69	

Je vais vous lire un certain nombre d'opinions que l'on peut entendre à propos de l'économie du Canada. Dites-moi pour chacune d'entre elles si elle correspond beaucoup, assez, pas vraiment ou pas du tout à l'image que vous avez du Canada?

a des entreprises compétitives au niveau international

No:156 BB1X	Total	SEXE		Tranche d'âge					QUOTASHABITAT				
		Homme	Femme	18-24	25-34	35-45	50-64	65+	Rural	<20k	20-99k	100k +	Aggl. parisienne
C6_1													
Total pondéré :	1006	479	527	104	159	261	253	229	228	175	137	301	165
Total absolu :	1005	479	526	86	128	226	277	288	240	167	123	295	180
TOTAL OUI	797 79%	376 78%	422 80%	79 76%	133 83%	205 78%	204 81%	177 77%	182 80%	140 80%	111 81%	232 77%	131 79%
	797	376	421	65	106	178	224	224	193	134	100	228	142
Correspond beaucoup	247 25%	122 25%	125 24%	29 28%	52 33%	60 23%	53 21%	53 23%	57 25%	35 20%	24 18%	91 30%	40 24%
	242	118	124	23	42	52	58	67	59	33	21	85	44
Correspond assez	550 55%	254 53%	296 56%	50 48%	80 50%	144 55%	151 60%	124 54%	125 55%	106 60%	87 64%	141 47%	91 55%
	555	258	297	42	64	126	166	157	134	101	79	143	98
TOTAL NON	132 13%	65 14%	67 13%	16 15%	15 10%	42 16%	29 12%	30 13%	33 14%	20 11%	15 11%	44 14%	21 12%
	131	64	67	13	13	36	33	36	34	19	13	42	23
Ne correspond pas vraiment	94 9%	49 10%	45 9%	10 9%	9 6%	30 11%	23 9%	21 9%	23 10%	13 7%	13 9%	31 10%	15 9%
	94	49	45	8	8	26	27	25	24	12	11	30	17
Ne correspond pas du tout	38 4%	16 3%	22 4%	6 6%	6 4%	12 5%	6 2%	9 4%	10 4%	8 4%	2 2%	13 4%	6 3%
	37	15	22	5	5	10	6	11	10	7	2	12	6
[NSP]	77 8%	39 8%	38 7%	10 10%	11 7%	14 5%	20 8%	22 10%	13 6%	15 8%	11 8%	25 8%	14 8%
	77	39	38	8	9	12	20	28	13	14	10	25	15

Je vais vous lire un certain nombre d'opinions que l'on peut entendre à propos de l'économie du Canada. Dites-moi pour chacune d'entre elles si elle correspond beaucoup, assez, pas vraiment ou pas du tout à l'image que vous avez du Canada?

a des entreprises compétitives au niveau international

No:157		QUOTASREGION2016												
BB2X	Total	Ile- de- France	C.- Val de Loire	Bourg.- Franche- Comté	Normandie	N.- Pas- de- Calais- Picardie	Alsace- Champ.- Ardenne- Lorraine	Pays de la Loire	Bretagne	Aquit.- Limou.- Poitou- Charentes	Lang.- Rouss.- Midi- Pyrénées	Auv.- Rhône- Alpes	Prov.- Alpes- Côte d'Azur	
C6_1														
Total pondéré :	1006	187	40	44	53	93	88	57	52	95	92	123	80	
Total absolu :	1005	204	30	46	50	93	79	65	44	85	99	130	80	
TOTAL OUI	797	149	26	38	41	76	72	40	41	72	71	105	65	
	79%	79%	66%	85%	78%	82%	82%	70%	78%	76%	77%	86%	81%	
	797	161	19	39	39	77	65	46	35	65	75	112	64	
Correspond beaucoup	247	42	8	13	9	28	22	9	17	25	18	34	21	
	25%	23%	20%	29%	17%	30%	25%	17%	33%	26%	19%	28%	26%	
	242	47	6	13	9	27	20	10	14	23	19	35	19	
Correspond assez	550	107	18	25	32	48	50	31	24	47	53	71	44	
	55%	57%	46%	56%	61%	52%	57%	54%	46%	49%	58%	58%	55%	
	555	114	13	26	30	50	45	36	21	42	56	77	45	
TOTAL NON	132	23	12	4	5	15	9	12	3	12	14	12	10	
	13%	12%	30% +++	10%	10%	16%	10%	21%	6%	13%	15%	10%	13%	
	131	26	10	4	5	14	8	13	2	10	16	12	11	
Ne correspond pas vraiment	94	18	9	3	2	9	7	8	3	8	10	9	8	
	9%	9%	23% +++	7%	4%	10%	8%	14%	6%	9%	11%	8%	9%	
	94	20	8	3	2	9	6	9	2	7	11	9	8	
Ne correspond pas du tout	38	6	3	1	3	6	2	4	0	4	5	3	3	
	4%	3%	7%	3%	6%	6%	2%	7%	0%	4%	5%	2%	4%	
	37	6	2	1	3	5	2	4	0	3	5	3	3	
[NSP]	77	15	2	3	6	2	7	5	8	11	7	5	5	
	8%	8%	5%	6%	12%	2%	8%	9%	16%	12%	7%	4%	6%	
	77	17	1	3	6	2	6	6	7	10	8	6	5	

Je vais vous lire un certain nombre d'opinions que l'on peut entendre à propos de l'économie du Canada. Dites-moi pour chacune d'entre elles si elle correspond beaucoup, assez, pas vraiment ou pas du tout à l'image que vous avez du Canada?

a des entreprises compétitives au niveau international

No:158 BB2X1	Total	Z5bCS8Inter								Quelle place occupez-vous dans le foyer ? (FOY1)					
		Chefs d'entreprise	Cadres et prof.	Professions interm.	Employés	Ouvriers	Retraités	Élèves Etudiants	Autres inactifs divers	vous vivez seul	un membre du couple	l'unique parent du foyer	un enfant de la famille	un ami ou un parent	autres
C6_1															
Total pondéré :	1006	42	141	148	146	125	288	74	41	355	536	40	62	5	9
Total absolu :	1005	33	141	147	122	110	353	61	38	360	543	37	52	5	8
TOTAL OUI	797	35	111	116	118	96	223	60	39	286	422	33	50	2	4
	79%	82%	79%	79%	81%	77%	77%	80%	96%	81%	79%	82%	81%	51%	45%
	797	27	112	115	100	84	274	49	36	290	427	30	43	3	4
Correspond beaucoup	247	10	31	42	29	34	65	23	13	91	127	8	21	0	1
	25%	23%	22%	28%	20%	27%	23%	31%	31%	26%	24%	19%	34%	0%	8%
	242	7	31	40	25	30	80	18	11	92	125	7	17	0	1
Correspond assez	550	25	80	75	89	62	158	37	26	195	295	25	30	2	3
	55%	59%	57%	50%	61%	49%	55%	50%	65%	55%	55%	62%	48%	51%	37%
	555	20	81	75	75	54	194	31	25	198	302	23	26	3	3
TOTAL NON	132	7	17	21	17	20	38	10	2	41	78	4	8	1	0
	13%	18%	12%	14%	12%	16%	13%	13%	4%	11%	15%	9%	12%	29%	0%
	131	6	17	22	13	18	45	8	2	41	79	4	6	1	0
Ne correspond pas vraiment	94	6	13	18	11	10	28	6	2	29	57	2	4	1	0
	9%	14%	9%	12%	7%	8%	10%	9%	4%	8%	11%	6%	7%	29%	0%
	94	5	13	19	8	9	33	5	2	29	59	2	3	1	0
Ne correspond pas du tout	38	1	5	3	7	10	10	3	0	11	22	1	3	0	0
	4%	4%	3%	2%	4%	8%	3%	4%	0%	3%	4%	4%	5%	0%	0%
	37	1	4	3	5	9	12	3	0	12	20	2	3	0	0
[NSP]	77	0	13	10	11	9	28	5	0	28	35	3	4	1	5
	8%	0%	9%	7%	8%	8%	10%	7%	0%	8%	7%	9%	6%	20%	55%
	77	0	12	10	9	8	34	4	0	29	37	3	3	1	4

Je vais vous lire un certain nombre d'opinions que l'on peut entendre à propos de l'économie du Canada. Dites-moi pour chacune d'entre elles si elle correspond beaucoup, assez, pas vraiment ou pas du tout à l'image que vous avez du Canada?

a des entreprises compétitives au niveau international

No:159 BB2X2	Total	Z8c CS7 PRM							NB PERSONNES (Z9)				
		Chefs d'entreprise	Cadres et prof.	Professions intern.	Employés	Ouvriers	Retraités	Autres inactifs	1	2	3	4+	
C6_1													
Total pondéré	1006	68	124	150	111	184	315	54		361	317	124	204
Total absolu :	1005	52	132	149	88	160	380	44		367	336	118	184
TOTAL OUI	797 79%	58 84%	105 84%	119 79%	84 76%	142 77%	244 78%	46 86%		291 81%	242 77%	96 77%	167 82%
	797	44	111	119	67	123	295	38		296	258	92	151
Correspond beaucoup	247 25%	19 28%	35 28%	38 25%	23 21%	43 23%	71 22%	17 32%		91 25%	72 23%	31 25%	53 26%
	242	14	36	37	19	37	85	14		92	75	29	46
Correspond assez	550 55%	38 56%	70 56%	81 54%	60 54%	99 54%	173 55%	29 53%		201 56%	170 54%	66 53%	114 56%
	555	30	75	82	48	86	210	24		204	183	63	105
TOTAL NON	132 13%	10 14%	13 10%	18 12%	15 14%	28 15%	43 14%	5 10%		41 11%	43 13%	19 15%	29 14%
	131	7	14	18	12	25	51	4		42	46	17	26
Ne correspond pas vraiment	94 9%	8 12%	10 8%	16 11%	9 8%	15 8%	33 10%	4 7%		29 8%	31 10%	13 11%	20 10%
	94	6	11	16	7	13	38	3		29	34	12	19
Ne correspond pas du tout	38 4%	1 2%	3 3%	2 1%	7 6%	13 7%	11 3%	1 2%		12 3%	12 4%	6 5%	9 4%
	37	1	3	2	5	12	13	1		13	12	5	7
[NSP]	77 8%	1 2%	7 5%	13 8%	12 11%	15 8%	28 9%	2 5%		28 8%	32 10%	9 8%	8 4%
	77	1	7	12	9	12	34	2		29	32	9	7

Je vais vous lire un certain nombre d'opinions que l'on peut entendre à propos de l'économie du Canada. Dites-moi pour chacune d'entre elles si elle correspond beaucoup, assez, pas vraiment ou pas du tout à l'image que vous avez du Canada?

a des entreprises compétitives au niveau international

No:160	Enfants <15 (Z10)			Niveau étude foyer (Z11)					Niveau étude répondant (Z12)					Vous habitez (Z13)		Occupation logement (Z14)				Revenus (Z101)					
	Total	0	1+	Aucun diplôme / Certificat d'Etudes primaire	BEPC - Brevet des collèges	CAP / BEP	BAC	BAC +2 et plus	Aucun diplôme / Certificat d'Etudes primaire	BEPC - Brevet des collèges	CAP / BEP	BAC	BAC +2 et plus	Maison individuelle	Immeuble collectif	Propriétaire	Locataire	Logé gratuitement	NSP	Moins de 1 500 Euros	De 1 500 à 2 499 Euros	De 2 500 à 3 499 Euros	Plus de 3 500 Euros	NSP	
C6 1																									
Total pondéré :	1006	802	204	59	75	167	262	443	62	79	172	264	429	721	285	684	286	31	5	194	302	177	180	153	
Total absolu :	1005	827	178	64	77	165	260	439	65	81	170	260	429	734	271	711	260	28	6	188	301	178	185	153	
TOTAL OUI	797	628	169	45	55	129	205	364	44	59	132	206	356	573	225	551	222	21	2	151	234	150	144	117	
	79%	78%	83%	76%	73%	77%	78%	82%	71%	75%	76%	78%	83%	79%	79%	81%	78%	69%	42%	78%	78%	85%	80%	77%	
								++					+++									++			
	797	649	148	49	56	127	204	361	47	60	130	204	356	583	214	574	202	19	2	147	232	154	147	117	
Correspond beaucoup	247	192	54	19	15	33	65	115	17	17	34	61	117	162	85	160	77	8	1	46	73	44	44	40	
	25%	24%	27%	32%	20%	19%	25%	26%	28%	22%	20%	23%	27%	22%	30%	23%	27%	28%	27%	24%	24%	25%	24%	26%	
									--				++												
	242	196	46	21	15	30	66	110	18	17	32	62	113	165	77	163	70	8	1	43	70	46	43	40	
Correspond assez	550	436	115	26	40	97	139	249	27	42	97	145	240	410	140	392	145	13	1	106	161	106	100	78	
	55%	54%	56%	43%	53%	58%	53%	56%	43%	53%	56%	55%	56%	57%	49%	57%	51%	42%	15%	54%	53%	60%	56%	51%	
									++				--			++									
	555	453	102	28	41	97	138	251	29	43	98	142	243	418	137	411	132	11	1	104	162	108	104	77	
TOTAL NON	132	104	28	12	12	21	36	52	13	10	22	36	51	97	35	89	39	4	0	24	42	17	24	24	
	13%	13%	14%	20%	16%	12%	14%	12%	22%	13%	13%	13%	12%	13%	12%	13%	14%	14%	0%	13%	14%	10%	13%	16%	
				++																					
	131	107	24	12	11	21	36	51	13	10	22	36	50	99	32	91	36	4	0	22	44	16	25	24	
Ne correspond pas vraiment	94	74	19	5	9	17	26	36	7	7	17	25	37	68	25	65	27	2	0	15	31	13	19	15	
	9%	9%	9%	9%	12%	10%	10%	8%	11%	9%	10%	10%	9%	9%	9%	9%	9%	7%	0%	8%	10%	7%	11%	10%	
	94	77	17	6	8	17	27	36	7	7	17	26	37	71	23	67	25	2	0	14	32	12	20	16	
Ne correspond pas du tout	38	30	9	6	3	4	9	16	6	3	5	10	13	29	9	24	12	2	0	9	11	4	5	9	
	4%	4%	4%	11%	4%	2%	4%	4%	10%	4%	3%	4%	3%	4%	3%	4%	4%	7%	0%	5%	4%	3%	3%	6%	
				+++					+++																
	37	30	7	6	3	4	9	15	6	3	5	10	13	28	9	24	11	2	0	8	12	4	5	8	
[NSP]	77	70	7	2	8	17	22	27	4	10	19	22	22	51	26	44	25	5	3	18	26	10	12	11	
	8%	9%	3%	4%	11%	10%	8%	6%	7%	12%	11%	8%	5%	7%	9%	6%	9%	16%	58%	9%	8%	6%	7%	7%	
		++	--										---			--									
	77	71	6	3	10	17	20	27	5	11	18	20	23	52	25	46	22	5	4	19	25	8	13	12	

fournit des bonnes opportunités d'investissement													
No:161	SEXE			Tranche d'âge					QUOTASHABITAT				
BB1X	Total	Homme	Femme	18-24	25-34	35-45	50-64	65+	Rural	<20k	20-99k	100k +	Aggl. parisienne
C6_2													
Total pondéré :	1006	479	527	104	159	261	253	229	228	175	137	301	165
Total absolu :	1005	479	526	86	128	226	277	288	240	167	123	295	180
TOTAL OUI	755	356	399	81	132	192	185	166	179	137	93	216	130
	75%	74%	76%	77%	83%	74%	73%	73%	79%	78%	68%	72%	79%
	753	357	396	66	107	168	202	210	189	128	85	211	140
Correspond beaucoup	235	116	119	25	55	59	51	45	55	38	28	70	44
	23%	24%	23%	24%	35%	23%	20%	20%	24%	22%	20%	23%	26%
	230	114	116	20	45	53	56	56	53	38	26	66	47
Correspond assez	521	240	281	56	76	133	134	121	124	98	66	146	86
	52%	50%	53%	54%	48%	51%	53%	53%	55%	56%	48%	48%	52%
	523	243	280	46	62	115	146	154	136	90	59	145	93
TOTAL NON	152	83	69	16	17	47	37	35	32	20	27	51	23
	15%	17%	13%	15%	11%	18%	15%	15%	14%	11%	20%	17%	14%
	149	81	68	13	13	39	40	44	32	19	23	49	26
Ne correspond pas vraiment	103	56	47	11	10	35	25	22	22	11	21	34	15
	10%	12%	9%	11%	6%	13%	10%	10%	10%	7%	15%	11%	9%
	100	54	46	9	8	28	28	27	22	11	17	33	17
Ne correspond pas du tout	49	27	22	4	7	12	12	13	10	8	7	17	8
	5%	6%	4%	4%	5%	5%	5%	6%	4%	5%	5%	6%	5%
	49	27	22	4	5	11	12	17	10	8	6	16	9
[NSP]	99	40	59	8	10	22	31	27	17	19	16	35	12
	10%	8%	11%	8%	6%	8%	12%	12%	7%	11%	12%	11%	7%
	103	41	62	7	8	19	35	34	19	20	15	35	14

fournit des bonnes opportunités d'investissement													
No:162	QUOTASREGION2016												
BB2X	Total	Ile- de- France	C.- Val de Loire	Bourg.- Franche- Comté	Normandie	N.- Pas- de- Calais- Picardie	Alsace- Champ.- Ardenne- Lorraine	Pays de la Loire	Bretagne	Aquit.- Limou.- Poitou- Charentes	Lang.- Rouss.- Midi- Pyrénées	Auv.- Rhône- Alpes	Prov.- Alpes- Côte d'Azur
C6 2													
Total pondéré :	1006	187	40	44	53	93	88	57	52	95	92	123	80
Total absolu :	1005	204	30	46	50	93	79	65	44	85	99	130	80
TOTAL OUI	755	145	23	34	36	70	62	41	39	76	76	90	63
	75%	77%	58%	76%	69%	75%	71%	71%	76%	80%	83%	73%	78%
	753	157	18	35	35	70	56	46	33	68	80	93	62
Correspond beaucoup	235	46	5	5	12	24	13	11	16	29	25	30	19
	23%	25%	13%	11%	22%	26%	14%	18%	31%	31%	27%	25%	24%
	230	50	4	5	12	23	11	12	13	26	26	30	18
Correspond assez	521	99	18	29	25	46	50	30	23	47	51	59	44
	52%	53%	45%	65%	47%	49%	56%	53%	45%	49%	55%	48%	54%
	523	107	14	30	23	47	45	34	20	42	54	63	44
TOTAL NON	152	26	14	5	10	17	19	10	6	9	7	17	13
	15%	14%	34%	11%	18%	18%	21%	18%	11%	10%	8%	14%	16%
	149	29	10	4	9	16	16	11	5	8	9	19	13
Ne correspond pas vraiment	103	18	11	4	6	13	10	8	4	5	4	12	8
	10%	10%	28%	8%	12%	14%	11%	14%	7%	5%	4%	10%	10%
	100	20	8	3	6	12	8	9	3	4	5	14	8
Ne correspond pas du tout	49	8	3	1	3	4	9	2	2	5	3	5	5
	5%	4%	7%	3%	7%	4%	10%	4%	4%	5%	3%	4%	6%
	49	9	2	1	3	4	8	2	2	4	4	5	5
[NSP]	99	16	3	6	7	6	7	6	7	10	9	16	5
	10%	9%	8%	13%	13%	7%	8%	11%	13%	10%	10%	13%	6%
	103	18	2	7	6	7	7	8	6	9	10	18	5

fournit des bonnes opportunités d'investissement															
No:163	Z5bCS8Inter									Quelle place occupez-vous dans le foyer ? (FOY1)					
BB2X1	Total	Chefs d'entreprise	Cadres et prof.	Professions interm.	Employés	Ouvriers	Retraités	Élèves Etudiants	Autres inactifs divers	vous vivez seul	un membre du couple	l'unique parent du foyer	un enfant de la famille	un ami ou un parent	autres
C6 2															
Total pondéré :	1006	42	141	148	146	125	288	74	41	355	536	40	62	5	9
Total absolu :	1005	33	141	147	122	110	353	61	38	360	543	37	52	5	8
TOTAL OUI	755	36	100	117	114	97	201	57	34	265	402	32	49	3	4
	75%	85%	71%	79%	78%	78%	70%	77%	83%	75%	75%	81%	79%	68%	40%
	753	28	101	116	95	86	249	47	31	269	407	30	41	3	3
Correspond beaucoup	235	19	45	38	26	22	55	19	9	94	113	9	16	2	1
	23%	45%	32%	26%	18%	18%	19%	26%	22%	26%	21%	23%	26%	39%	14%
	230	15	45	36	21	21	67	16	9	91	114	9	13	2	1
Correspond assez	521	16	54	79	87	75	146	38	25	171	290	23	33	1	2
	52%	39%	39%	53%	60%	60%	51%	51%	60%	48%	54%	59%	53%	29%	25%
	523	13	56	80	74	65	182	31	22	178	293	21	28	1	2
TOTAL NON	152	6	20	22	18	19	46	15	6	49	85	5	11	1	1
	15%	15%	14%	15%	12%	15%	16%	20%	14%	14%	16%	13%	18%	15%	12%
	149	5	19	22	14	16	55	12	6	48	85	5	9	1	1
Ne correspond pas vraiment	103	6	14	17	10	13	29	10	3	30	57	5	9	1	1
	10%	15%	10%	11%	7%	10%	10%	14%	6%	9%	11%	13%	14%	15%	12%
	100	5	13	17	8	11	35	8	3	29	57	5	7	1	1
Ne correspond pas du tout	49	0	6	5	8	6	16	5	3	19	28	0	2	0	0
	5%	0%	4%	4%	5%	5%	6%	7%	8%	5%	5%	0%	3%	0%	0%
	49	0	6	5	6	5	20	4	3	19	28	0	2	0	0
[NSP]	99	0	21	9	15	9	41	2	1	40	49	2	2	1	4
	10%	0%	15%	6%	10%	7%	14%	3%	3%	11%	9%	6%	3%	17%	49%
	103	0	21	9	13	8	49	2	1	43	51	2	2	1	4

fournit des bonnes opportunités d'investissement													
No:164	Z8c CS7 PRM								NB PERSONNES (Z9)				
BB2X2	Total	Chefs d'entreprise	Cadres et prof.	Professions intern.	Employés	Ouvriers	Retraités	Autres inactifs	1	2	3	4+	
C6_2													
Total pondéré	1006	68	124	150	111	184	315	54	361	317	124	204	
Total absolu :	1005	52	132	149	88	160	380	44	367	336	118	184	
TOTAL OUI	755	59	97	111	75	146	224	45	271	226	99	159	
	75%	86%	78%	74%	68%	79%	71%	83%	75%	71%	80%	78%	
	753	45	102	111	60	127	271	37	276	239	94	144	
Correspond beaucoup	235	22	43	37	20	38	62	13	95	56	35	49	
	23%	32%	34%	25%	18%	21%	20%	25%	26%	18%	28%	24%	
	230	17	44	35	16	34	73	11	92	58	34	46	
Correspond assez	521	37	54	74	55	108	162	32	176	170	65	110	
	52%	54%	43%	49%	49%	58%	52%	59%	49%	54%	52%	54%	
	523	28	58	76	44	93	198	26	184	181	60	98	
TOTAL NON	152	7	9	27	25	26	51	6	49	53	16	33	
	15%	10%	7%	18%	23%	14%	16%	12%	14%	17%	13%	16%	
	149	5	10	27	19	22	61	5	48	58	15	28	
Ne correspond pas vraiment	103	7	4	21	16	19	32	3	30	38	11	23	
	10%	10%	4%	14%	14%	10%	10%	6%	8%	12%	9%	11%	
	100	5	5	21	12	16	39	2	29	41	10	20	
Ne correspond pas du tout	49	0	5	6	9	7	19	3	19	15	6	10	
	5%	0%	4%	4%	9%	4%	6%	6%	5%	5%	4%	5%	
	49	0	5	6	7	6	22	3	19	17	5	8	
[NSP]	99	3	19	12	10	13	40	2	40	38	9	12	
	10%	4%	15%	8%	9%	7%	13%	5%	11%	12%	7%	6%	
	103	2	20	11	9	11	48	2	43	39	9	12	

fournit des bonnes opportunités d'investissement

No:165	Total	Enfants <15 (Z10)		Niveau étude foyer (Z11)					Niveau étude répondant (Z12)					Vous habitez (Z13)		Occupation logement (Z14)				Revenus (Z101)					
		0	1+	Aucun diplôme / Certificat d'Etudes primaire	BEPC - Brevet des collèges	CAP / BEP	BAC	BAC +2 et plus	Aucun diplôme / Certificat d'Etudes primaire	BEPC - Brevet des collèges	CAP / BEP	BAC	BAC +2 et plus	Maison individuelle	Immeuble collectif	Propriétaire	Locataire	Logé gratuitement	NSP	Moins de 1 500 Euros	De 1 500 à 2 499 Euros	De 2 500 à 3 499 Euros	Plus de 3 500 Euros	NSP	
C6_2																									
Total pondéré :	1006	802	204	59	75	167	262	443	62	79	172	264	429	721	285	684	286	31	5	194	302	177	180	153	
Total absolu :	1005	827	178	64	77	165	260	439	65	81	170	260	429	734	271	711	260	28	6	188	301	178	185	153	
TOTAL OUI	755	594	161	40	60	116	199	341	42	63	117	197	337	549	206	523	206	23	4	141	232	132	138	113	
	75%	74%	79%	67%	80%	69%	76%	77%	68%	80%	68%	75%	79%	76%	72%	76%	72%	74%	70%	73%	77%	75%	77%	74%	
	753	612	141	44	61	113	195	340	45	64	115	192	337	558	195	541	187	21	4	136	229	133	141	114	
Correspond beaucoup	235	184	50	13	13	27	53	129	14	13	28	51	128	160	74	150	74	9	1	39	73	44	42	38	
	23%	23%	25%	21%	18%	16%	20%	29%	22%	17%	16%	19%	30%	22%	26%	22%	26%	30%	27%	20%	24%	25%	23%	25%	
	230	184	46	14	14	25	54	123	15	14	26	52	123	162	68	154	66	9	1	36	71	43	42	38	
Correspond assez	521	410	111	27	46	88	146	212	28	50	89	146	209	388	132	373	132	14	2	102	159	88	96	75	
	52%	51%	54%	46%	62%	53%	56%	48%	45%	63%	51%	55%	49%	54%	46%	55%	46%	44%	43%	53%	53%	50%	53%	49%	
	523	428	95	30	47	88	141	217	30	50	89	140	214	396	127	387	121	12	3	100	158	90	99	76	
TOTAL NON	152	118	34	14	9	30	38	60	14	10	32	41	55	102	50	86	59	7	0	29	48	25	23	27	
	15%	15%	17%	24%	13%	18%	15%	13%	23%	12%	18%	16%	13%	14%	17%	13%	21%	22%	0%	15%	16%	14%	13%	18%	
	149	120	29	15	9	31	39	55	14	10	32	41	52	101	48	89	54	6	0	28	48	24	23	26	
Ne correspond pas vraiment	103	78	25	5	6	20	28	43	5	6	22	31	38	66	37	61	39	3	0	23	33	18	19	10	
	10%	10%	12%	9%	8%	12%	11%	10%	9%	8%	13%	12%	9%	9%	13%	9%	14%	9%	0%	12%	11%	10%	10%	7%	
	100	78	22	6	5	20	29	40	5	6	21	31	37	66	34	63	35	2	0	21	33	17	19	10	
Ne correspond pas du tout	49	40	9	9	4	10	10	17	9	4	10	10	16	36	13	25	20	4	0	6	15	7	4	17	
	5%	5%	4%	15%	5%	6%	4%	4%	15%	5%	6%	4%	4%	5%	5%	4%	7%	13%	0%	3%	5%	4%	2%	11%	
	49	42	7	9	4	11	10	15	9	4	11	10	15	35	14	26	19	4	0	7	15	7	4	16	
[NSP]	99	90	8	5	6	21	25	42	6	6	24	25	37	70	29	75	21	1	2	24	22	20	19	13	
	10%	11%	4%	9%	8%	13%	9%	9%	9%	8%	14%	10%	9%	10%	10%	11%	7%	3%	30%	12%	7%	11%	11%	9%	
	103	95	8	5	7	21	26	44	6	7	23	27	40	75	28	81	19	1	2	24	24	21	21	13	

a des produits dont la qualité est reconnue au niveau mondial													
No:166	Total	SEXE		Tranche d'âge					QUOTASHABITAT				
BB1X		Homme	Femme	18-24	25-34	35-45	50-64	65+	Rural	<20k	20-99k	100k +	Aggl. parisienne
C6_3													
Total pondéré :	1006	479	527	104	159	261	253	229	228	175	137	301	165
Total absolu :	1005	479	526	86	128	226	277	288	240	167	123	295	180
TOTAL OUI	734	351	383	80	119	187	183	165	165	129	102	209	130
	73%	73%	73%	76%	75%	72%	72%	72%	72%	74%	75%	69%	78%
	730	352	378	65	95	162	200	208	175	123	91	202	139
Correspond beaucoup	217	100	117	26	37	57	59	39	51	32	28	76	30
	22%	21%	22%	24%	23%	22%	23%	17%	23%	18%	20%	25%	18%
	210	99	111	21	28	48	65	48	52	30	24	71	33
Correspond assez	517	251	266	54	81	131	124	126	113	96	75	133	99
	51%	52%	51%	52%	51%	50%	49%	55%	50%	55%	54%	44%	60%
	520	253	267	44	67	114	135	160	123	93	67	131	106
TOTAL NON	197	98	99	20	33	52	50	43	44	34	28	71	20
	20%	20%	19%	19%	20%	20%	20%	19%	20%	19%	20%	23%	12%
	196	97	99	17	26	44	55	54	46	32	25	69	24
Ne correspond pas vraiment	153	76	77	10	27	45	36	35	34	27	23	57	13
	15%	16%	15%	10%	17%	17%	14%	15%	15%	15%	16%	19%	8%
	153	75	78	9	22	38	40	44	35	25	20	57	16
Ne correspond pas du tout	44	22	21	9	6	7	14	8	11	7	5	13	7
	4%	5%	4%	9%	4%	3%	5%	3%	5%	4%	4%	4%	4%
	43	22	21	8	4	6	15	10	11	7	5	12	8
[NSP]	75	30	45	5	8	22	20	21	18	12	7	22	16
	7%	6%	9%	5%	5%	8%	8%	9%	8%	7%	5%	7%	9%
	79	30	49	4	7	20	22	26	19	12	7	24	17

a des produits dont la qualité est reconnue au niveau mondial													
No:167	QUOTASREGION2016												
BB2X	Total	Ile- de- France	C.- Val de Loire	Bourg.- Franche- Comté	Normandie	N.- Pas- de- Calais- Picardie	Alsace- Champ.- Ardenne- Lorraine	Pays de la Loire	Bretagne	Aquit.- Limou.- Poitou- Charentes	Lang.- Rouss.- Midi- Pyrénées	Auv.- Rhône- Alpes	Prov.- Alpes- Côte d'Azur
C6 3													
Total pondéré :	1006	187	40	44	53	93	88	57	52	95	92	123	80
Total absolu :	1005	204	30	46	50	93	79	65	44	85	99	130	80
TOTAL OUI	734	145	29	34	37	64	71	31	37	70	68	85	64
	73%	77%	73%	76%	69%	69%	80%	55%	72%	73%	74%	69%	80%
	730	155	21	34	34	63	63	36	32	63	74	92	63
Correspond beaucoup	217	37	9	10	12	18	18	10	12	24	15	30	22
	22%	20%	23%	23%	23%	19%	20%	17%	23%	25%	17%	24%	27%
	210	41	7	9	10	18	16	12	10	21	16	29	21
Correspond assez	517	107	20	24	25	46	53	21	25	46	53	55	43
	51%	57%	50%	53%	46%	49%	60%	37%	49%	48%	57%	45%	53%
	520	114	14	25	24	45	47	24	22	42	58	63	42
TOTAL NON	197	26	9	7	8	22	13	21	10	19	18	31	12
	20%	14%	22%	17%	15%	24%	14%	37%	20%	20%	20%	25%	15%
	196	31	7	8	8	22	12	23	8	16	18	31	12
Ne correspond pas vraiment	153	16	5	7	5	18	12	18	8	12	15	25	10
	15%	9%	13%	17%	10%	19%	13%	32%	16%	12%	16%	21%	13%
	153	20	4	8	5	18	11	20	7	10	14	26	10
Ne correspond pas du tout	44	10	3	0	3	5	1	2	2	7	3	6	2
	4%	5%	9%	0%	6%	5%	1%	4%	4%	7%	3%	5%	2%
	43	11	3	0	3	4	1	3	1	6	4	5	2
[NSP]	75	17	2	3	8	7	5	5	4	7	6	7	4
	7%	9%	6%	7%	16%	7%	5%	9%	8%	7%	7%	5%	5%
	79	18	2	4	8	8	4	6	4	6	7	7	5

a des produits dont la qualité est reconnue au niveau mondial															
No:168	Z5bCS8Inter									Quelle place occupez-vous dans le foyer ? (FOY1)					
BB2X1	Total	Chefs d'entreprise	Cadres et prof.	Professions interm.	Employés	Ouvriers	Retraités	Elevés Etudiants	Autres inactifs divers	vous vivez seul	un membre du couple	l'unique parent du foyer	un enfant de la famille	un ami ou un parent	autres
C6 3															
Total pondéré :	1006	42	141	148	146	125	288	74	41	355	536	40	62	5	9
Total absolu :	1005	33	141	147	122	110	353	61	38	360	543	37	52	5	8
TOTAL OUI	734	32	92	111	110	94	203	60	33	250	393	32	53	3	3
	73%	75%	65%	75%	75%	75%	70%	80%	81%	71%	73%	80%	86%	68%	34%
	730	25	93	110	91	82	249	49	31	255	394	30	45	3	3
Correspond beaucoup	217	14	24	32	31	25	55	22	14	72	117	8	20	0	1
	22%	33%	17%	21%	21%	20%	19%	30%	34%	20%	22%	20%	32%	0%	8%
	210	10	24	32	26	21	66	18	13	70	115	8	16	0	1
Correspond assez	517	18	67	79	79	70	147	37	20	179	275	24	34	3	2
	51%	43%	48%	53%	54%	56%	51%	50%	48%	50%	51%	60%	54%	68%	25%
	520	15	69	78	65	61	183	31	18	185	279	22	29	3	2
TOTAL NON	197	10	34	27	27	23	57	13	5	75	107	2	9	1	2
	20%	25%	24%	18%	19%	19%	20%	18%	13%	21%	20%	6%	14%	15%	26%
	196	8	32	27	23	21	69	11	5	75	109	--	7	1	2
Ne correspond pas vraiment	153	10	27	23	20	17	43	10	3	57	86	2	5	1	2
	15%	25%	19%	16%	14%	14%	15%	13%	7%	16%	16%	6%	8%	15%	26%
Ne correspond pas du tout	44	0	7	4	7	6	14	4	2	18	22	0	3	0	0
	4%	0%	5%	3%	5%	5%	5%	5%	6%	5%	4%	0%	6%	0%	0%
	43	0	6	4	6	6	16	3	2	18	22	0	3	0	0
[NSP]	75	0	15	10	9	8	29	1	2	29	36	6	0	1	4
	7%	0%	11%	7%	6%	6%	10%	2%	5%	8%	7%	14%	0%	17%	40%
	79	0	16	10	8	7	35	1	2	30	40	5	0	1	3

a des produits dont la qualité est reconnue au niveau mondial													
No:169	BB2X2	Total	Z8c CS7 PRM						NB PERSONNES (Z9)				
			Chefs d'entreprise	Cadres et prof.	Professions interm.	Employés	Ouvriers	Retraités	Autres inactifs	1	2	3	4+
C6_3													
Total pondéré	1006	68	124	150	111	184	315	54	361	317	124	204	
Total absolu :	1005	52	132	149	88	160	380	44	367	336	118	184	
TOTAL OUI	734	53	88	107	80	144	222	41	255	227	93	159	
	73%	77%	71%	71%	72%	78%	70%	76%	71%	72%	75%	78%	
	730	40	94	107	63	124	268	34	261	240	88	141	
Correspond beaucoup	217	22	25	30	29	46	57	9	72	59	31	55	
	22%	31%	20%	20%	26%	25%	18%	16%	20%	19%	25%	27%	
	210	16	26	31	23	38	--	8	71	62	30	47	
Correspond assez	517	31	63	76	51	98	165	32	183	168	62	104	
	51%	46%	51%	51%	46%	53%	52%	60%	51%	53%	50%	51%	
	520	24	68	76	40	86	200	26	190	178	58	94	
TOTAL NON	197	16	26	28	25	32	61	10	75	61	26	35	
	20%	23%	21%	19%	22%	17%	19%	19%	21%	19%	21%	17%	
	196	12	27	27	20	28	74	8	75	64	25	32	
Ne correspond pas vraiment	153	13	19	25	19	22	48	6	57	48	18	30	
	15%	19%	15%	17%	17%	12%	15%	12%	16%	15%	15%	15%	
	153	10	21	24	16	19	58	5	57	51	17	28	
Ne correspond pas du tout	44	3	6	3	5	10	13	4	18	13	8	4	
	4%	4%	5%	2%	5%	5%	4%	7%	5%	4%	6%	2%	
	43	2	6	3	4	9	16	3	18	13	8	4	
[NSP]	75	0	10	15	6	8	32	3	30	29	5	11	
	7%	0%	8%	10%	6%	5%	10%	5%	8%	9%	4%	5%	
	79	--	11	15	5	8	38	2	31	32	5	11	

a des produits dont la qualité est reconnue au niveau mondial																									
No:170	Total	Enfants <15 (Z10)		Niveau étude foyer (Z11)					Niveau étude répondant (Z12)					Vous habitez (Z13)		Occupation logement (Z14)				Revenus (Z101)					
		0	1+	Aucun diplôme / Certificat d'Etudes primaire	BEPC - Brevet des collèges	CAP / BEP	BAC	BAC +2 et plus	Aucun diplôme / Certificat d'Etudes primaire	BEPC - Brevet des collèges	CAP / BEP	BAC	BAC +2 et plus	Maison individuelle	Immeuble collectif	Propriétaire	Locataire	Logé gratuitement	NSP	Moins de 1 500 Euros	De 1 500 à 2 499 Euros	De 2 500 à 3 499 Euros	Plus de 3 500 Euros	NSP	
C6_3																									
Total pondéré :	1006	802	204	59	75	167	262	443	62	79	172	264	429	721	285	684	286	31	5	194	302	177	180	153	
Total absolu :	1005	827	178	64	77	165	260	439	65	81	170	260	429	734	271	711	260	28	6	188	301	178	185	153	
TOTAL OUI	734	580	155	37	57	118	195	327	39	62	123	193	317	536	199	506	204	23	1	127	220	136	127	125	
	73%	72%	76%	63%	77%	71%	74%	74%	63%	78%	71%	73%	74%	74%	70%	74%	71%	76%	27%	65%	73%	77%	70%	82%	
																				---				+++	
	730	598	132	40	59	116	193	322	41	63	120	190	316	542	188	525	183	21	1	125	215	136	132	122	
Correspond beaucoup	217	161	56	11	18	23	61	104	11	19	27	57	103	146	71	137	74	4	1	26	70	40	34	47	
	22%	20%	27%	18%	24%	14%	23%	24%	17%	24%	16%	21%	24%	20%	25%	20%	26%	15%	27%	13%	23%	22%	19%	31%	
																				---				+++	
	210	164	46	11	18	23	59	99	11	18	27	54	100	144	66	141	64	4	1	27	65	39	33	46	
Correspond assez	517	418	99	27	39	95	134	222	28	43	96	137	214	390	127	369	130	19	0	100	150	96	93	77	
	51%	52%	49%	45%	53%	57%	51%	50%	46%	54%	55%	52%	50%	54%	45%	54%	45%	61%	0%	52%	50%	55%	52%	50%	
														+++	---	++	--								
	520	434	86	29	41	93	134	223	30	45	93	136	216	398	122	384	119	17	0	98	150	97	99	76	
TOTAL NON	197	161	36	17	9	35	49	87	16	8	35	51	86	135	62	134	56	5	2	48	65	29	38	17	
	20%	20%	18%	29%	12%	21%	19%	20%	26%	11%	20%	19%	20%	19%	22%	20%	20%	17%	30%	25%	21%	16%	21%	11%	
																				++				---	
	196	163	33	18	9	35	49	85	16	9	35	51	85	137	59	136	53	5	2	43	68	30	36	19	
Ne correspond pas vraiment	153	119	34	13	9	26	39	66	12	8	26	41	67	114	40	109	42	1	2	37	50	23	30	13	
	15%	15%	17%	22%	12%	15%	15%	15%	19%	11%	15%	15%	16%	16%	14%	16%	15%	3%	30%	19%	17%	13%	17%	8%	
																								--	
Ne correspond pas du tout	44	42	2	4	0	10	10	21	4	0	10	11	19	21	22	25	15	4	0	11	14	6	8	4	
	4%	5%	1%	6%	0%	6%	4%	5%	6%	0%	6%	4%	5%	3%	8%	4%	5%	14%	0%	6%	5%	3%	4%	3%	

	43	41	2	4	0	10	10	19	4	0	10	11	18	22	21	26	13	4	0	11	15	5	7	5	
[NSP]	75	62	13	5	8	13	19	29	7	9	14	20	26	50	25	44	26	2	2	20	18	12	15	11	
	7%	8%	6%	8%	11%	8%	7%	7%	11%	11%	8%	7%	6%	7%	9%	6%	9%	7%	43%	10%	6%	7%	8%	7%	
	79	66	13	6	9	14	18	32	8	9	15	19	28	55	24	50	24	2	3	20	18	12	17	12	

est un pays qui a des entreprises qui sont à la fine pointe en matière de nouvelles technologies													
No:171	SEXE			Tranche d'âge					QUOTASHABITAT				
BB1X	Total	Homme	Femme	18-24	25-34	35-45	50-64	65+	Rural	<20k	20-99k	100k +	Aggl. parisienne
C6 4													
Total pondéré :	1006	479	527	104	159	261	253	229	228	175	137	301	165
Total absolu :	1005	479	526	86	128	226	277	288	240	167	123	295	180
TOTAL OUI	771	372	399	84	125	202	187	173	176	135	102	228	130
	77%	78%	76%	80%	78%	77%	74%	75%	77%	77%	74%	76%	79%
	768	371	397	68	101	176	205	218	183	130	92	223	140
Correspond beaucoup	232	118	114	29	38	58	51	56	48	36	29	80	40
	23%	25%	22%	28%	24%	22%	20%	25%	21%	20%	22%	26%	24%
	232	118	114	23	32	50	56	71	50	34	27	77	44
Correspond assez	538	253	285	55	87	145	136	116	128	100	73	148	90
	54%	53%	54%	53%	54%	55%	54%	51%	56%	57%	53%	49%	54%
	536	253	283	45	69	126	149	147	133	96	65	146	96
TOTAL NON	162	80	82	16	24	38	50	34	41	24	20	53	24
	16%	17%	16%	16%	15%	15%	20%	15%	18%	14%	14%	18%	15%
	164	80	84	14	19	33	55	43	45	23	17	52	27
Ne correspond pas vraiment	125	60	65	10	17	33	40	25	29	16	16	43	21
	12%	13%	12%	10%	11%	13%	16%	11%	13%	9%	12%	14%	13%
	128	61	67	9	14	28	45	32	32	16	14	43	23
Ne correspond pas du tout	37	19	17	6	6	5	10	9	12	8	4	10	3
	4%	4%	3%	6%	4%	2%	4%	4%	5%	4%	3%	3%	2%
	36	19	17	5	5	5	10	11	13	7	3	9	4
[NSP]	74	28	46	4	11	21	16	22	11	15	15	20	11
	7%	6%	9%	4%	7%	8%	6%	10%	5%	9%	11%	7%	7%
	73	28	45	4	8	17	17	27	12	14	14	20	13

est un pays qui a des entreprises qui sont à la fine pointe en matière de nouvelles technologies													
No:172	QUOTASREGION2016												
	BB2X	Total	Ile- de- France	C.- Val de Loire	Bourg.- Franche- Comté	Normandie	N.- Pas- de- Calais- Picardie	Alsace- Champ.- Ardenne- Lorraine	Pays de la Loire	Bretagne	Aquit.- Limou.- Poitou- Charentes	Lang.- Rouss.- Midi- Pyrénées	Auv.- Rhône- Alpes
C6 4													
Total pondéré :	1006	187	40	44	53	93	88	57	52	95	92	123	80
Total absolu :	1005	204	30	46	50	93	79	65	44	85	99	130	80
TOTAL OUI	771	147	24	38	42	71	69	36	37	73	74	96	62
	77%	78%	60%	85%	80%	76%	79%	64%	72%	77%	80%	78%	77%
	768	158	18	39	39	71	63	41	32	66	78	101	62
Correspond beaucoup	232	44	5	16	9	19	20	11	16	21	19	26	26
	23%	23%	13%	35%	16%	21%	23%	20%	31%	22%	21%	21%	32%
	232	48	4	15	8	19	20	13	14	18	21	26	26
Correspond assez	538	103	19	22	33	52	49	25	21	53	55	70	36
	54%	55%	47%	49%	63%	55%	56%	44%	41%	55%	60%	57%	45%
	536	110	14	24	31	52	43	28	18	48	57	75	36
TOTAL NON	162	28	10	5	7	19	11	16	7	16	12	17	13
	16%	15%	26%	12%	13%	20%	12%	28%	14%	17%	14%	14%	16%
	164	31	8	5	7	18	9	18	6	14	15	20	13
Ne correspond pas vraiment	125	25	6	4	6	15	7	15	5	10	8	13	12
	12%	13%	15%	9%	11%	16%	8%	26%	11%	11%	8%	10%	15%
	128	27	4	4	6	14	7	17	4	9	9	15	12
Ne correspond pas du tout	37	3	4	1	1	4	3	1	2	6	5	5	1
	4%	2%	11%	3%	2%	5%	4%	2%	4%	6%	5%	4%	2%
	36	4	4	1	1	4	2	1	2	5	6	5	1
[NSP]	74	13	6	2	4	3	8	5	7	6	6	9	6
	7%	7%	14%	4%	7%	4%	9%	8%	14%	6%	6%	7%	7%
	73	15	4	2	4	4	7	6	6	5	6	9	5

est un pays qui a des entreprises qui sont à la fine pointe en matière de nouvelles technologies															
No:173	Z5bCS8Inter									Quelle place occupez-vous dans le foyer ? (FOY1)					
BB2X1	Total	Chefs d'entreprise	Cadres et prof.	Professions interm.	Employés	Ouvriers	Retraités	Élèves Etudiants	Autres inactifs divers	vous vivez seul	un membre du couple	l'unique parent du foyer	un enfant de la famille	un ami ou un parent	autres
C6 4															
Total pondéré :	1006	42	141	148	146	125	288	74	41	355	536	40	62	5	9
Total absolu :	1005	33	141	147	122	110	353	61	38	360	543	37	52	5	8
TOTAL OUI	771	35	104	114	109	101	216	61	29	266	415	30	50	3	7
	77%	84%	74%	77%	74%	81%	75%	83%	71%	75%	78%	75%	80%	64%	74%
	768	27	105	112	92	89	266	50	27	270	419	28	42	3	6
Correspond beaucoup	232	13	34	37	25	23	69	23	8	84	116	7	20	1	3
	23%	31%	24%	25%	17%	18%	24%	31%	19%	24%	22%	18%	33%	29%	36%
	232	10	34	36	21	20	85	19	7	85	120	6	17	1	3
Correspond assez	538	22	71	77	84	78	147	38	21	182	300	23	29	2	4
	54%	53%	50%	52%	57%	63%	51%	52%	51%	51%	56%	57%	47%	35%	38%
	536	17	71	76	71	69	181	31	20	185	299	22	25	2	3
TOTAL NON	162	5	26	25	24	16	46	12	8	64	83	4	10	1	0
	16%	13%	18%	17%	16%	13%	16%	16%	20%	18%	15%	11%	16%	19%	0%
	164	5	26	26	19	14	56	10	8	64	87	4	8	1	0
Ne correspond pas vraiment	125	5	21	23	21	9	34	7	6	50	65	3	6	1	0
	12%	11%	15%	16%	14%	7%	12%	9%	15%	14%	12%	8%	10%	19%	0%
	128	4	22	24	17	7	42	6	6	50	69	3	5	1	0
Ne correspond pas du tout	37	1	5	2	2	7	12	5	2	14	18	1	4	0	0
	4%	2%	3%	1%	2%	6%	4%	7%	6%	4%	3%	3%	6%	0%	0%
	36	1	4	2	2	7	14	4	2	14	18	1	3	0	0
[NSP]	74	1	11	9	14	8	26	1	4	25	38	6	2	1	2
	7%	3%	7%	6%	9%	6%	9%	2%	9%	7%	7%	15%	4%	17%	26%
	73	1	10	9	11	7	31	1	3	26	37	5	2	1	2

est un pays qui a des entreprises qui sont à la fine pointe en matière de nouvelles technologies														
No:174	BB2X2	Total	Z8c CS7 PRM						NB PERSONNES (Z9)					
			Chefs d'entreprise	Cadres et prof.	Professions interm.	Employés	Ouvriers	Retraités	Autres inactifs	1	2	3	4+	
C6 4														
Total pondéré	1006	68	124	150	111	184	315	54	361	317	124	204		
Total absolu :	1005	52	132	149	88	160	380	44	367	336	118	184		
TOTAL OUI	771	59	93	117	77	145	235	43	271	245	92	163		
	77%	86%	75%	78%	70%	79%	75%	81%	75%	77%	74%	80%		
	768	44	99	116	62	127	285	35	276	259	87	146		
Correspond beaucoup	232	19	33	38	22	34	73	13	85	70	26	51		
	23%	27%	27%	25%	20%	19%	23%	25%	24%	22%	21%	25%		
	232	14	35	37	17	30	88	11	86	74	25	47		
Correspond assez	538	40	60	79	56	111	162	30	186	175	65	112		
	54%	59%	48%	53%	51%	60%	52%	56%	52%	55%	53%	55%		
	536	30	64	79	45	97	197	24	190	185	62	99		
TOTAL NON	162	8	23	22	24	27	50	8	64	46	22	30		
	16%	12%	19%	14%	22%	15%	16%	15%	18%	14%	18%	15%		
	164	7	25	22	19	23	61	7	64	51	21	28		
Ne correspond pas vraiment	125	6	19	20	22	15	39	5	50	34	17	24		
	12%	8%	15%	13%	20%	8%	12%	10%	14%	11%	14%	12%		
	128	5	21	20	17	13	47	5	50	39	16	23		
Ne correspond pas du tout	37	2	5	2	2	11	12	2	14	11	5	6		
	4%	3%	4%	1%	2%	6%	4%	4%	4%	4%	4%	3%		
	36	2	4	2	2	10	14	2	14	12	5	5		
[NSP]	74	1	8	11	9	12	29	2	26	26	11	11		
	7%	2%	6%	8%	8%	7%	9%	4%	7%	8%	9%	5%		
	73	1	8	11	7	10	34	2	27	26	10	10		

est un pays qui a des entreprises qui sont à la fine pointe en matière de nouvelles technologies																									
No:175	Total	Enfants <15 (Z10)		Niveau étude foyer (Z11)					Niveau étude répondant (Z12)					Vous habitez (Z13)		Occupation logement (Z14)				Revenus (Z101)					
		0	1+	Aucun diplôme / Certificat d'Etudes primaire	BEPC - Brevet des collèges	CAP / BEP	BAC	BAC +2 et plus	Aucun diplôme / Certificat d'Etudes primaire	BEPC - Brevet des collèges	CAP / BEP	BAC	BAC +2 et plus	Maison individuelle	Immeuble collectif	Propriétaire	Locataire	Logé gratuitement	NSP	Moins de 1 500 Euros	De 1 500 à 2 499 Euros	De 2 500 à 3 499 Euros	Plus de 3 500 Euros	NSP	
C6_4																									
Total pondéré :	1006	802	204	59	75	167	262	443	62	79	172	264	429	721	285	684	286	31	5	194	302	177	180	153	
Total absolu :	1005	827	178	64	77	165	260	439	65	81	170	260	429	734	271	711	260	28	6	188	301	178	185	153	
TOTAL OUI	771	609	161	40	59	128	194	350	44	61	128	193	344	555	216	543	201	25	2	145	229	142	139	116	
	77%	76%	79%	68%	79%	77%	74%	79%	72%	77%	74%	73%	80%	77%	76%	79%	70%	80%	42%	75%	76%	81%	77%	76%	
	768	627	141	43	60	127	191	347	46	62	128	188	344	563	205	562	182	22	2	140	226	144	142	116	
Correspond beaucoup	232	189	43	12	12	26	62	121	12	14	26	55	125	163	69	157	64	10	1	50	57	36	54	35	
	23%	24%	21%	21%	16%	15%	24%	27%	19%	17%	15%	21%	29%	23%	24%	23%	22%	33%	27%	26%	19%	21%	30%	23%	
	232	193	39	13	12	26	60	121	12	14	27	54	125	167	65	164	57	10	1	47	57	39	54	35	
Correspond assez	538	421	118	28	47	102	132	229	32	47	102	137	219	391	147	386	137	15	1	95	172	106	86	81	
	54%	52%	58%	48%	63%	61%	50%	52%	53%	60%	59%	52%	51%	54%	52%	56%	48%	47%	15%	49%	57%	60%	48%	53%	
	536	434	102	30	48	101	131	226	34	48	101	134	219	396	140	398	125	12	1	93	169	105	88	81	
TOTAL NON	162	135	27	15	9	27	49	61	13	12	30	51	56	115	47	95	62	4	1	38	55	17	29	23	
	16%	17%	13%	26%	12%	16%	19%	14%	21%	15%	17%	19%	13%	16%	16%	14%	22%	13%	15%	20%	18%	10%	16%	15%	
	164	140	24	17	9	25	51	62	14	12	28	53	57	120	44	101	58	4	1	36	56	19	30	23	
Ne correspond pas vraiment	125	107	18	7	8	20	38	51	6	11	22	39	47	90	35	77	45	3	0	28	45	12	23	17	
	12%	13%	9%	12%	11%	12%	15%	12%	10%	14%	13%	15%	11%	12%	12%	11%	16%	10%	0%	15%	15%	7%	13%	11%	
Ne correspond pas du tout	37	28	9	8	1	7	11	10	7	1	7	12	9	26	11	18	17	1	1	9	10	5	6	6	
	4%	4%	4%	13%	2%	4%	4%	2%	12%	2%	4%	4%	2%	4%	4%	3%	6%	3%	15%	5%	3%	3%	3%	4%	
	36	29	7	9	1	6	11	9	8	1	7	12	8	25	11	18	16	1	1	10	10	5	5	6	
[NSP]	74	58	15	4	7	12	19	31	4	6	14	20	29	51	23	45	24	2	2	11	19	17	12	14	
	7%	7%	8%	6%	9%	7%	7%	7%	7%	8%	8%	8%	7%	7%	8%	7%	8%	7%	43%	6%	6%	10%	7%	9%	
	73	60	13	4	8	13	18	30	5	7	14	19	28	51	22	48	20	2	3	12	19	15	13	14	

est le pays d'origine de beaucoup de marques connues													
No:176	Total	SEXE		Tranche d'âge					QUOTASHABITAT				
BB1X		Homme	Femme	18-24	25-34	35-45	50-64	65+	Rural	<20k	20-99k	100k +	Aggl. parisienne
C6_5													
Total pondéré :	1006	479	527	104	159	261	253	229	228	175	137	301	165
Total absolu :	1005	479	526	86	128	226	277	288	240	167	123	295	180
TOTAL OUI	528	250	278	51	89	126	137	126	122	87	82	149	89
	53%	52%	53%	49%	56%	48%	54%	55%	53%	50%	60%	49%	54%
	528	251	277	42	70	109	148	159	129	82	74	146	97
Correspond beaucoup	103	53	50	9	23	19	30	22	31	13	16	31	12
	10%	11%	10%	9%	14%	7%	12%	10%	13%	8%	12%	10%	7%
	101	53	48	7	17	17	32	28	32	13	13	29	14
Correspond assez	425	197	228	42	66	107	107	104	91	73	66	118	77
	42%	41%	43%	41%	42%	41%	42%	45%	40%	42%	48%	39%	46%
	427	198	229	35	53	92	116	131	97	69	61	117	83
TOTAL NON	393	200	193	44	60	120	94	75	91	69	46	123	63
	39%	42%	37%	42%	38%	46%	37%	33%	40%	39%	34%	41%	38%
	387	197	190	37	50	103	103	94	95	65	41	119	67
Ne correspond pas vraiment	302	155	147	29	52	95	74	52	70	53	37	92	50
	30%	32%	28%	28%	33%	36%	29%	23%	31%	30%	27%	31%	30%
	298	153	145	24	44	82	82	66	73	50	33	90	52
Ne correspond pas du tout	90	44	46	15	8	25	20	22	21	16	9	31	13
	9%	9%	9%	15%	5%	10%	8%	10%	9%	9%	6%	10%	8%
	89	44	45	13	6	21	21	28	22	15	8	29	15
[NSP]	85	30	55	9	10	16	22	28	15	19	8	29	13
	8%	6%	11%	9%	6%	6%	9%	12%	7%	11%	6%	10%	8%
	90	31	59	7	8	14	26	35	16	20	8	30	16

est le pays d'origine de beaucoup de marques connues

No:177		QUOTASREGION2016											
BB2X	Total	Ile- de- France	C.- Val de Loire	Bourg.- Franche- Comté	Normandie	N.- Pas- de- Calais- Picardie	Alsace- Champ.- Ardenne- Lorraine	Pays de la Loire	Bretagne	Aquit.- Limou.- Poitou- Charentes	Lang.- Rouss.- Midi- Pyrénées	Auv.- Rhône- Alpes	Prov.- Alpes- Côte d'Azur
C6 5													
Total pondéré :	1006	187	40	44	53	93	88	57	52	95	92	123	80
Total absolu :	1005	204	30	46	50	93	79	65	44	85	99	130	80
TOTAL OUI	528	97	24	24	29	48	39	26	28	50	43	69	51
	53%	52%	59%	53%	56%	51%	44%	46%	54%	53%	47%	56%	64%
	528	106	18	24	27	47	37	31	23	45	46	74	50
Correspond beaucoup	103	12	3	3	6	13	12	4	6	13	7	16	8
	10%	7%	9%	6%	11%	14%	14%	7%	12%	14%	7%	13%	10%
	101	14	3	3	5	13	12	5	4	12	7	16	7
Correspond assez	425	85	20	21	24	34	27	22	22	37	37	54	43
	42%	45%	50%	47%	45%	37%	30%	39%	42%	39%	40%	44%	54%
	427	92	15	21	22	34	25	26	19	33	39	58	43
TOTAL NON	393	75	15	18	18	37	40	26	17	37	38	48	23
	39%	40%	38%	40%	35%	39%	46%	45%	33%	39%	42%	39%	29%
	387	80	11	18	18	37	34	28	15	33	41	49	23
Ne correspond pas vraiment	302	61	12	16	14	29	28	20	11	25	32	34	20
	30%	33%	30%	36%	27%	31%	32%	35%	21%	26%	35%	28%	24%
	298	64	8	16	14	30	24	22	10	22	34	35	19
Ne correspond pas du tout	90	14	3	2	4	8	12	5	6	12	6	13	4
	9%	8%	8%	4%	8%	8%	14%	10%	12%	13%	7%	11%	4%
	89	16	3	2	4	7	10	6	5	11	7	14	4
[NSP]	85	15	1	3	5	9	9	5	7	8	11	6	6
	8%	8%	3%	7%	10%	9%	10%	9%	13%	9%	11%	5%	8%
	90	18	1	4	5	9	8	6	6	7	12	7	7

est le pays d'origine de beaucoup de marques connues															
No:178	Z5bCS8Inter									Quelle place occupez-vous dans le foyer ? (FOY1)					
BB2X1	Total	Chefs d'entreprise	Cadres et prof.	Professions interm.	Employés	Ouvriers	Retraités	Elevés Etudiants	Autres inactifs divers	vous vivez seul	un membre du couple	l'unique parent du foyer	un enfant de la famille	un ami ou un parent	autres
C6 5															
Total pondéré :	1006	42	141	148	146	125	288	74	41	355	536	40	62	5	9
Total absolu :	1005	33	141	147	122	110	353	61	38	360	543	37	52	5	8
TOTAL OUI	528	18	56	72	84	73	164	40	22	183	286	24	30	2	3
	53%	43%	40%	48%	57%	58%	57%	53%	54%	51%	53%	59%	49%	52%	37%
	528	14	56	71	71	64	200	32	20	185	291	21	25	3	3
Correspond beaucoup	103	4	6	18	13	16	30	10	6	33	60	4	5	0	0
	10%	9%	4%	12%	9%	13%	10%	13%	14%	9%	11%	11%	9%	0%	0%
	101	3	6	18	11	14	36	7	6	33	60	4	4	0	0
Correspond assez	425	14	50	53	71	57	134	30	16	149	226	19	25	2	3
	42%	34%	36%	36%	48%	45%	46%	40%	39%	42%	42%	48%	40%	52%	37%
	427	11	50	53	60	50	164	25	14	152	231	17	21	3	3
TOTAL NON	393	24	69	69	51	43	89	31	16	138	211	11	29	2	1
	39%	57%	49%	47%	35%	35%	31%	42%	39%	39%	39%	28%	47%	48%	15%
	387	19	70	68	41	38	110	26	15	139	209	11	25	2	1
Ne correspond pas vraiment	302	21	57	58	38	28	66	22	13	107	162	9	20	2	1
	30%	49%	40%	39%	26%	22%	23%	30%	32%	30%	30%	23%	33%	48%	15%
	298	16	57	58	31	25	81	18	12	109	160	9	17	2	1
Ne correspond pas du tout	90	3	12	11	13	15	24	9	3	31	49	2	9	0	0
	9%	8%	9%	7%	9%	12%	8%	12%	8%	9%	9%	5%	14%	0%	0%
	89	3	13	10	10	13	29	8	3	30	49	2	8	0	0
[NSP]	85	0	15	8	12	9	35	4	3	34	39	5	2	0	4
	8%	0%	11%	5%	8%	7%	12%	5%	7%	10%	7%	13%	4%	0%	48%
	90	0	15	8	10	8	43	3	3	36	43	5	2	0	4

est le pays d'origine de beaucoup de marques connues														
No:179	BB2X2	Total	Z8c CS7 PRM						NB PERSONNES (Z9)					
			Chefs d'entreprise	Cadres et prof.	Professions interm.	Employés	Ouvriers	Retraités	Autres inactifs	1	2	3	4+	
C6 5														
Total pondéré	1006	68	124	150	111	184	315	54		361	317	124	204	
Total absolu :	1005	52	132	149	88	160	380	44		367	336	118	184	
TOTAL OUI	528	32	51	71	63	111	175	24		188	186	64	91	
	53%	47%	41%	47%	57%	60%	56%	45%		52%	59%	51%	44%	
			---			++					+++		--	
	528	25	54	71	50	97	211	20		191	196	61	80	
Correspond beaucoup	103	6	4	18	15	22	30	8		34	34	15	19	
	10%	9%	3%	12%	13%	12%	10%	14%		9%	11%	12%	9%	

	101	5	4	18	11	19	37	7		34	36	15	16	
Correspond assez	425	26	47	52	49	90	145	17		154	151	48	72	
	42%	38%	38%	35%	44%	49%	46%	31%		43%	48%	39%	35%	
			--								++		--	
	427	20	50	53	39	78	174	13		157	160	46	64	
TOTAL NON	393	36	59	70	43	60	103	22		139	99	52	103	
	39%	53%	48%	47%	39%	33%	33%	41%		38%	31%	42%	50%	
		++	++	++			---				----		++++	
	387	27	64	69	34	52	123	18		140	105	48	94	
Ne correspond pas vraiment	302	29	47	61	32	44	72	17		107	70	40	85	
	30%	43%	38%	41%	29%	24%	23%	32%		30%	22%	32%	42%	
		++	++	+++			----				----		++++	
	298	22	51	61	25	38	87	14		109	73	38	78	
Ne correspond pas du tout	90	7	12	9	11	16	31	5		32	30	12	18	
	9%	10%	10%	6%	10%	9%	10%	9%		9%	9%	9%	9%	
	89	5	13	8	9	14	36	4		31	32	10	16	
[NSP]	85	0	14	9	5	13	37	7		34	32	9	11	
	8%	0%	11%	6%	4%	7%	12%	14%		10%	10%	7%	5%	
		--					+++							
	90	0	14	9	4	11	46	6		36	35	9	10	

est le pays d'origine de beaucoup de marques connues

No:180	Total	Enfants <15 (Z10)		Niveau étude foyer (Z11)					Niveau étude répondant (Z12)					Vous habitez (Z13)		Occupation logement (Z14)				Revenus (Z101)					
		0	1+	Aucun diplôme / Certificat d'Etudes primaire	BEPC - Brevet des collèges	CAP / BEP	BAC	BAC +2 et plus	Aucun diplôme / Certificat d'Etudes primaire	BEPC - Brevet des collèges	CAP / BEP	BAC	BAC +2 et plus	Maison individuelle	Immeuble collectif	Propriétaire	Locataire	Logé gratuitement	NSP	Moins de 1 500 Euros	De 1 500 à 2 499 Euros	De 2 500 à 3 499 Euros	Plus de 3 500 Euros	NSP	
C6_5																									
Total pondéré :	1006	802	204	59	75	167	262	443	62	79	172	264	429	721	285	684	286	31	5	194	302	177	180	153	
Total absolu :	1005	827	178	64	77	165	260	439	65	81	170	260	429	734	271	711	260	28	6	188	301	178	185	153	
TOTAL OUI	528	428	101	34	46	90	145	213	37	45	91	145	210	384	144	362	148	18	1	115	166	83	78	87	
	53%	53%	49%	58%	62%	54%	55%	48%	59%	58%	53%	55%	49%	53%	50%	53%	52%	58%	14%	59%	55%	47%	43%	57%	
	528	441	87	38	46	89	144	211	39	46	90	143	210	394	134	377	134	16	1	112	163	85	80	88	
Correspond beaucoup	103	82	22	12	6	11	24	50	13	9	8	21	52	69	34	68	30	5	0	22	32	17	15	17	
	10%	10%	11%	20%	8%	7%	9%	11%	21%	11%	5%	8%	12%	10%	12%	10%	10%	15%	0%	11%	10%	10%	8%	11%	
	101	83	18	13	6	11	24	47	13	9	9	21	49	70	31	70	27	4	0	22	29	17	15	18	
Correspond assez	425	346	79	22	40	79	121	163	24	37	82	124	159	315	110	293	118	13	1	93	134	65	63	69	
	42%	43%	39%	38%	54%	47%	46%	37%	38%	47%	48%	47%	37%	44%	39%	43%	41%	43%	14%	48%	44%	37%	35%	45%	
	427	358	69	25	40	78	120	164	26	37	81	122	161	324	103	307	107	12	1	90	134	68	65	70	
TOTAL NON	393	299	94	21	16	64	93	198	19	21	68	97	187	280	112	267	115	11	1	56	122	77	89	49	
	39%	37%	46%	35%	22%	38%	35%	45%	31%	26%	40%	37%	44%	39%	39%	39%	40%	35%	15%	29%	40%	44%	49%	32%	
	387	305	82	21	17	62	91	196	19	21	66	94	187	279	108	272	104	10	1	52	122	76	89	48	
Ne correspond pas vraiment	302	222	80	12	9	48	72	161	12	13	50	75	152	227	75	215	81	5	1	39	91	62	71	38	
	30%	28%	39%	21%	12%	28%	28%	36%	20%	17%	29%	28%	35%	31%	26%	32%	28%	15%	15%	20%	30%	35%	40%	25%	
	298	227	71	12	9	45	71	161	12	13	47	73	153	225	73	219	74	4	1	37	90	62	72	37	
Ne correspond pas du tout	90	77	14	8	8	16	21	37	7	8	19	22	36	53	37	51	33	6	0	16	31	15	18	11	
	9%	10%	7%	14%	10%	10%	8%	8%	11%	10%	11%	8%	8%	7%	13%	7%	12%	20%	0%	8%	10%	9%	10%	7%	
	89	78	11	9	8	17	20	35	7	8	19	21	34	54	35	53	30	6	0	15	32	14	17	11	
[NSP]	85	76	9	4	12	13	24	31	6	13	13	22	31	56	29	55	24	2	4	23	15	17	13	17	
	8%	9%	5%	7%	16%	8%	9%	7%	10%	16%	8%	8%	7%	8%	10%	8%	8%	7%	71%	12%	5%	9%	7%	11%	
	90	81	9	5	14	14	25	32	7	14	14	23	32	61	29	62	22	2	4	24	16	17	16	17	

a un haut niveau d'éducation et de recherche													
No:181	Total	SEXE		Tranche d'âge					QUOTASHABITAT				
BB1X		Homme	Femme	18-24	25-34	35-45	50-64	65+	Rural	<20k	20-99k	100k +	Aggl. parisienne
C6_6													
Total pondéré :	1006	479	527	104	159	261	253	229	228	175	137	301	165
Total absolu :	1005	479	526	86	128	226	277	288	240	167	123	295	180
TOTAL OUI	901	423	478	95	146	238	222	199	206	154	119	272	149
	90%	88%	91%	91%	92%	91%	88%	87%	91%	88%	87%	90%	90%
	897	422	475	78	118	206	244	251	218	146	108	265	160
Correspond beaucoup	408	200	208	45	72	109	98	83	81	66	54	141	66
	41%	42%	39%	43%	45%	42%	39%	37%	35%	38%	40%	47%	40%
	405	199	206	37	59	95	109	105	84	64	48	136	73
Correspond assez	493	222	270	50	74	129	124	116	126	88	65	131	83
	49%	46%	51%	48%	47%	49%	49%	51%	55%	51%	47%	43%	50%
	492	223	269	41	59	111	135	146	134	82	60	129	87
TOTAL NON	68	39	30	7	11	14	22	15	14	10	11	24	10
	7%	8%	6%	7%	7%	5%	9%	6%	6%	6%	8%	8%	6%
	68	37	31	6	8	12	23	19	14	10	9	23	12
Ne correspond pas vraiment	54	30	25	6	8	12	17	11	8	7	10	20	9
	5%	6%	5%	6%	5%	5%	7%	5%	4%	4%	7%	6%	5%
	54	28	26	5	6	10	18	15	9	7	8	19	11
Ne correspond pas du tout	14	9	5	1	2	2	5	3	6	3	1	4	1
	1%	2%	1%	1%	2%	1%	2%	1%	2%	2%	1%	1%	0%
	14	9	5	1	2	2	5	4	5	3	1	4	1
[NSP]	37	18	19	2	2	9	9	14	7	11	6	6	7
	4%	4%	4%	2%	1%	4%	3%	6%	3%	6%	5%	2%	4%
	40	20	20	2	2	8	10	18	8	11	6	7	8

a un haut niveau d'éducation et de recherche													
No:182	QUOTASREGION2016												
BB2X	Total	Ile- de- France	C.- Val de Loire	Bourg.- Franche- Comté	Normandie	N.- Pas- de- Calais- Picardie	Alsace- Champ.- Ardenne- Lorraine	Pays de la Loire	Bretagne	Aquit.- Limou.- Poitou- Charentes	Lang.- Rouss.- Midi- Pyrénées	Auv.- Rhône- Alpes	Prov.- Alpes- Côte d'Azur
C6 6													
Total pondéré :	1006	187	40	44	53	93	88	57	52	95	92	123	80
Total absolu :	1005	204	30	46	50	93	79	65	44	85	99	130	80
TOTAL OUI	901	168	33	41	43	85	75	46	50	90	81	113	76
	90%	89%	81%	92%	82%	91%	85%	80%	96%	94%	88%	92%	95%
	897	181	24	42	40	85	68	52	42	80	88	119	76
Correspond beaucoup	408	76	13	15	19	42	25	20	28	36	39	54	40
	41%	40%	33%	34%	35%	46%	29%	35%	54%	38%	42%	44%	49%
	405	84	10	15	17	41	23	22	24	32	42	56	39
Correspond assez	493	92	19	26	25	42	50	26	22	54	43	59	37
	49%	49%	48%	58%	47%	46%	56%	45%	42%	56%	46%	48%	46%
	492	97	14	27	23	44	45	30	18	48	46	63	37
TOTAL NON	68	11	6	3	5	6	9	7	1	5	7	4	4
	7%	6%	16% ++	6%	10%	6%	10%	13%	2%	5%	8%	4%	5%
	68	13	5	3	5	6	7	8	1	4	7	5	4
Ne correspond pas vraiment	54	10	4	2	4	5	9	6	1	2	6	3	2
	5%	5%	10%	4%	8%	5%	10%	10%	2%	2%	7%	3%	3%
	54	12	3	2	4	5	7	6	1	2	6	4	2
Ne correspond pas du tout	14	1	2	1	1	1	0	2	0	2	1	1	2
	1%	0%	6% ++	2%	2%	1%	0%	3%	0%	2%	1%	1%	2%
	14	1	2	1	1	1	0	2	0	2	1	1	2
[NSP]	37	9	1	1	4	2	4	4	1	1	3	6	0
	4%	5%	3%	2%	8%	3%	5%	7%	2%	1%	4%	5%	0%
	40	10	1	1	5	2	4	5	1	1	4	6	0

a un haut niveau d'éducation et de recherche															
No:183	Z5bCS8Inter									Quelle place occupez-vous dans le foyer ? (FOY1)					
BB2X1	Total	Chefs d'entreprise	Cadres et prof.	Professions interm.	Employés	Ouvriers	Retraités	Élèves Etudiants	Autres inactifs divers	vous vivez seul	un membre du couple	l'unique parent du foyer	un enfant de la famille	un ami ou un parent	autres
C6 6															
Total pondéré :	1006	42	141	148	146	125	288	74	41	355	536	40	62	5	9
Total absolu :	1005	33	141	147	122	110	353	61	38	360	543	37	52	5	8
TOTAL OUI	901	37	131	135	129	109	252	71	37	317	484	36	56	3	6
	90%	88%	93%	91%	88%	87%	87%	96%	89%	89%	90%	90%	90%	56%	66%
	897	29	131	133	108	96	308	58	34	321	488	33	47	3	5
Correspond beaucoup	408	16	71	67	50	53	105	31	14	150	208	19	26	1	4
	41%	38%	51%	45%	34%	42%	36%	42%	35%	42%	39%	46%	42%	19%	42%
	405	12	70	67	42	46	128	26	14	151	210	18	22	1	3
Correspond assez	493	21	60	68	79	56	147	40	23	166	275	17	30	2	2
	49%	50%	42%	46%	54%	45%	51%	53%	55%	47%	51%	43%	49%	37%	24%
	492	17	61	66	66	50	180	32	20	170	278	15	25	2	2
TOTAL NON	68	2	7	7	13	14	19	3	3	24	33	3	6	2	0
	7%	5%	5%	5%	9%	11%	7%	4%	8%	7%	6%	8%	10%	44%	0%
	68	2	7	7	10	12	24	3	3	24	34	3	5	2	0
Ne correspond pas vraiment	54	2	7	6	11	9	15	2	3	20	24	3	5	2	0
	5%	5%	5%	4%	7%	7%	5%	3%	8%	6%	5%	8%	8%	44%	0%
	54	2	6	6	8	8	19	2	3	20	25	3	4	2	0
Ne correspond pas du tout	14	0	1	1	2	5	4	1	0	4	9	0	1	0	0
	1%	0%	1%	1%	2%	4%	1%	1%	0%	1%	2%	0%	2%	0%	0%
	14	0	1	1	2	4	5	1	0	4	9	0	1	0	0
[NSP]	37	3	3	6	5	2	17	0	1	14	19	1	0	0	3
	4%	7%	2%	4%	3%	2%	6%	0%	3%	4%	4%	3%	0%	0%	34%
	40	2	3	7	4	2	21	0	1	15	21	1	0	0	3

a un haut niveau d'éducation et de recherche													
No:184	BB2X2	Total	Z8c CS7 PRM						NB PERSONNES (Z9)				
			Chefs d'entreprise	Cadres et prof.	Professions interm.	Employés	Ouvriers	Retraités	Autres inactifs	1	2	3	4+
C6_6													
Total pondéré	1006	68	124	150	111	184	315	54	361	317	124	204	
Total absolu :	1005	52	132	149	88	160	380	44	367	336	118	184	
TOTAL OUI	901	63	116	136	97	163	275	50	323	276	111	191	
	90%	92%	93%	91%	88%	88%	87%	93%	89%	87%	89%	94%	++
	897	48	123	135	77	142	331	41	328	292	105	172	
Correspond beaucoup	408	27	65	65	38	76	116	22	152	117	52	87	
	41%	39%	52%	43%	35%	41%	37%	40%	42%	37%	42%	43%	
	405	20	67	65	30	66	139	18	153	122	50	80	
Correspond assez	493	37	51	72	59	87	159	28	171	159	59	104	
	49%	54%	41%	48%	53%	47%	50%	53%	47%	50%	47%	51%	
	492	28	56	70	47	76	192	23	175	170	55	92	
TOTAL NON	68	2	6	7	10	18	23	2	24	27	9	8	
	7%	3%	5%	5%	9%	10%	7%	4%	7%	9%	7%	4%	
	68	2	6	7	8	15	28	2	24	29	8	7	
Ne correspond pas vraiment	54	1	5	7	9	12	18	2	20	22	5	8	
	5%	2%	4%	5%	8%	7%	6%	4%	5%	7%	4%	4%	
	54	1	5	7	7	10	22	2	20	23	4	7	
Ne correspond pas du tout	14	1	1	0	1	6	5	0	4	6	4	0	
	1%	2%	1%	0%	1%	3%	2%	0%	1%	2%	3%	0%	
	14	1	1	0	1	5	6	0	4	6	4	0	
[NSP]	37	3	3	6	3	4	17	1	14	13	5	5	
	4%	4%	2%	4%	3%	2%	5%	2%	4%	4%	4%	3%	
	40	2	3	7	3	3	21	1	15	15	5	5	

a un haut niveau d'éducation et de recherche																									
No:185	Total	Enfants <15 (Z10)		Niveau étude foyer (Z11)					Niveau étude répondant (Z12)					Vous habitez (Z13)		Occupation logement (Z14)				Revenus (Z101)					
		0	1+	Aucun diplôme / Certificat d'Etudes primaire	BEPC - Brevet des collèges	CAP / BEP	BAC	BAC +2 et plus	Aucun diplôme / Certificat d'Etudes primaire	BEPC - Brevet des collèges	CAP / BEP	BAC	BAC +2 et plus	Maison individuelle	Immeuble collectif	Propriétaire	Locataire	Logé gratuitement	NSP	Moins de 1 500 Euros	De 1 500 à 2 499 Euros	De 2 500 à 3 499 Euros	Plus de 3 500 Euros	NSP	
C6_6																									
Total pondéré :	1006	802	204	59	75	167	262	443	62	79	172	264	429	721	285	684	286	31	5	194	302	177	180	153	
Total absolu :	1005	827	178	64	77	165	260	439	65	81	170	260	429	734	271	711	260	28	6	188	301	178	185	153	
TOTAL OUI	901	712	189	44	65	147	226	419	47	68	153	229	404	643	258	612	261	25	3	168	268	163	164	138	
	90%	89%	93%	75%	87%	88%	86%	95%	76%	86%	88%	87%	94%	89%	91%	89%	91%	82%	56%	87%	89%	92%	91%	90%	
				----			--	++++	----				++++												
	897	732	165	48	67	144	225	413	49	69	150	227	402	652	245	635	236	23	3	162	266	163	169	137	
Correspond beaucoup	408	326	82	19	24	47	94	223	21	27	52	96	213	268	139	275	118	13	1	76	114	74	85	59	
	41%	41%	40%	32%	32%	28%	36%	50%	33%	34%	30%	36%	50%	37%	49%	40%	41%	43%	27%	39%	38%	42%	47%	39%	
				----			----	++++	----				++++	----	++++								++		
	405	331	74	20	25	47	94	219	20	27	51	96	211	273	132	287	105	12	1	74	111	75	86	59	
Correspond assez	493	386	107	25	41	99	132	196	26	41	101	133	191	374	119	336	143	12	2	92	155	89	79	78	
	49%	48%	52%	42%	55%	59%	50%	44%	42%	52%	59%	50%	45%	52%	42%	49%	50%	39%	29%	47%	51%	50%	44%	51%	
				+++			---	----	+++			---	----	+++	---										
	492	401	91	28	42	97	131	194	29	42	99	131	191	379	113	348	131	11	2	88	155	88	83	78	
TOTAL NON	68	59	9	11	6	8	26	16	11	8	8	25	16	52	16	46	17	5	0	15	23	10	11	10	
	7%	7%	5%	19%	9%	5%	10%	4%	17%	10%	5%	10%	4%	7%	6%	7%	6%	16%	0%	8%	8%	5%	6%	6%	
				++++			++	----	++++			++	---												
	68	60	8	12	6	8	25	17	11	8	8	24	17	53	15	48	16	4	0	14	23	11	10	10	
Ne correspond pas vraiment	54	46	8	7	5	7	24	11	7	7	7	23	11	43	11	39	12	4	0	11	19	7	10	7	
	5%	6%	4%	13%	7%	4%	9%	3%	11%	8%	4%	9%	3%	6%	4%	6%	4%	13%	0%	6%	6%	4%	5%	5%	
				+++			+++	----	++			+++	----												
	54	47	7	8	5	7	22	12	7	7	7	21	12	44	10	40	11	3	0	10	19	9	9	7	
Ne correspond pas du tout	14	13	1	4	1	1	3	5	4	1	1	3	5	9	5	8	5	1	0	4	4	2	1	2	
	1%	2%	1%	7%	2%	0%	1%	1%	7%	2%	0%	1%	1%	1%	2%	1%	2%	3%	0%	2%	1%	1%	1%	2%	
				++++			++++	----	++++			++++	----												
	14	13	1	4	1	1	3	5	4	1	1	3	5	9	5	8	5	1	0	4	4	2	1	3	
[NSP]	37	32	5	4	3	13	10	7	4	3	12	10	8	26	11	26	8	1	2	11	11	4	6	5	
	4%	4%	3%	6%	4%	8%	4%	2%	7%	4%	7%	4%	2%	4%	4%	4%	3%	2%	44%	6%	4%	2%	3%	3%	
						+++		---			++		---												
	40	35	5	4	4	13	10	9	5	4	12	9	10	29	11	28	8	1	3	12	12	4	6	6	

Je vais vous lire un certain nombre d'opinions que l'on peut entendre à propos de la culture du Canada. Dites-moi pour chacune d'entre elles si elle correspond beaucoup, assez, pas vraiment ou pas du tout à l'image que vous avez du Canada?

est un pays qui s'illustre par ses artistes sur la scène internationale

No:186 BB1X	Total	SEXE		Tranche d'âge					QUOTASHABITAT					
		Homme	Femme	18-24	25-34	35-45	50-64	65+	Rural	<20k	20-99k	100k +	Aggl. parisienne	
C7_1														
Total pondéré :	1006	479	527	104	159	261	253	229	228	175	137	301	165	
Total absolu :	1005	479	526	86	128	226	277	288	240	167	123	295	180	
TOTAL OUI	799	372	428	69	125	220	211	174	175	138	117	243	126	
	79%	78%	81%	66%	79%	84%	84%	76%	77%	79%	86%	81%	76%	
	797	373	424	57	101	189	231	219	189	132	105	236	135	
Correspond beaucoup	303	139	164	20	43	89	90	61	78	47	45	92	41	
	30%	29%	31%	19%	27%	34%	36%	27%	34%	27%	33%	31%	25%	
	302	139	163	17	36	74	97	78	84	44	39	90	45	
Correspond assez	497	233	264	49	83	131	121	113	97	91	73	151	85	
	49%	49%	50%	47%	52%	50%	48%	49%	43%	52%	53%	50%	51%	
	495	234	261	40	65	115	134	141	105	88	66	146	90	
TOTAL NON	171	91	80	30	30	34	36	41	45	27	20	52	28	
	17%	19%	15%	29%	19%	13%	14%	18%	20%	15%	14%	17%	17%	
	170	88	82	25	24	30	39	52	44	25	18	51	32	
Ne correspond pas vraiment	132	70	62	20	25	26	28	33	33	21	13	41	23	
	13%	15%	12%	20%	16%	10%	11%	15%	14%	12%	10%	14%	14%	
	133	68	65	17	20	23	31	42	33	20	13	41	26	
Ne correspond pas du tout	40	21	19	10	5	8	8	8	12	6	7	10	5	
	4%	4%	4%	10%	3%	3%	3%	3%	5%	3%	5%	3%	3%	
	37	20	17	8	4	7	8	10	11	5	5	10	6	
[NSP]	35	16	19	5	4	8	6	13	7	10	0	6	11	
	4%	3%	4%	5%	2%	3%	2%	6%	3%	6%	0%	2%	7%	
	38	18	20	4	3	7	7	17	7	10	0	8	13	

Je vais vous lire un certain nombre d'opinions que l'on peut entendre à propos de la culture du Canada. Dites-moi pour chacune d'entre elles si elle correspond beaucoup, assez, pas vraiment ou pas du tout à l'image que vous avez du Canada?

est un pays qui s'illustre par ses artistes sur la scène internationale

No:187		QUOTASREGION2016												
BB2X	Total	Ile- de- France	C.- Val de Loire	Bourg.- Franche- Comté	Normandie	N.- Pas- de- Calais- Picardie	Alsace- Champ.- Ardenne- Lorraine	Pays de la Loire	Bretagne	Aquit.- Limou.- Poitou- Charentes	Lang.- Rouss.- Midi- Pyrénées	Auv.- Rhône- Alpes	Prov.- Alpes- Côte d'Azur	
C7_1														
Total pondéré :	1006	187	40	44	53	93	88	57	52	95	92	123	80	
Total absolu :	1005	204	30	46	50	93	79	65	44	85	99	130	80	
TOTAL OUI	799	143	24	36	42	77	77	39	43	78	78	98	64	
	79%	77%	60%	80%	79%	82%	88%	68%	84%	82%	85%	80%	79%	
	797	154	18	37	40	76	69	44	36	70	84	106	63	
Correspond beaucoup	303	49	12	11	12	27	28	18	21	37	23	38	27	
	30%	26%	29%	26%	22%	29%	32%	31%	40%	38%	25%	31%	33%	
	302	53	8	12	12	27	26	21	18	33	26	40	26	
Correspond assez	497	95	12	24	30	49	49	21	22	41	55	60	37	
	49%	51%	30%	54%	57%	53%	55%	37%	43%	43%	60%	49%	46%	
	495	101	10	25	28	49	43	23	18	37	58	66	37	
TOTAL NON	171	32	15	8	9	15	7	17	5	16	12	22	13	
	17%	17%	37%	18%	18%	16%	7%	30%	10%	17%	14%	18%	17%	
	170	36	11	8	8	15	6	19	5	14	13	21	14	
Ne correspond pas vraiment	132	27	14	8	5	10	4	11	4	8	9	18	12	
	13%	14%	34%	18%	10%	11%	5%	19%	8%	9%	10%	15%	16%	
	133	30	10	8	5	11	4	13	4	7	10	18	13	
Ne correspond pas du tout	40	5	1	0	4	4	2	6	1	8	3	3	1	
	4%	3%	3%	0%	8%	5%	3%	10%	2%	9%	3%	3%	1%	
	37	6	1	0	3	4	2	6	1	7	3	3	1	
[NSP]	35	12	2	1	2	2	4	1	3	1	1	3	3	
	4%	6%	4%	2%	3%	2%	5%	2%	6%	1%	2%	2%	4%	
	38	14	1	1	2	2	4	2	3	1	2	3	3	

Je vais vous lire un certain nombre d'opinions que l'on peut entendre à propos de la culture du Canada. Dites-moi pour chacune d'entre elles si elle correspond beaucoup, assez, pas vraiment ou pas du tout à l'image que vous avez du Canada?

est un pays qui s'illustre par ses artistes sur la scène internationale

No:188	Total	Z5bCS8Inter								Quelle place occupez-vous dans le foyer ? (FOY1)					
		Chefs d'entreprise	Cadres et prof.	Professions interm.	Employés	Ouvriers	Retraités	Élèves Etudiants	Autres inactifs divers	vous vivez seul	un membre du couple	l'unique parent du foyer	un enfant de la famille	un ami ou un parent	autres
C7_1															
Total pondéré :	1006	42	141	148	146	125	288	74	41	355	536	40	62	5	9
Total absolu :	1005	33	141	147	122	110	353	61	38	360	543	37	52	5	8
TOTAL OUI	799	29	108	119	128	102	231	51	33	283	430	33	43	4	7
	79%	68%	76%	80%	87%	82%	80%	68%	80%	80%	80%	84%	69%	81%	74%
	797	23	108	117	106	90	281	42	30	284	436	31	36	4	6
Correspond beaucoup	303	14	38	48	50	32	90	18	12	105	163	13	18	1	4
	30%	33%	27%	33%	34%	25%	31%	25%	30%	30%	30%	32%	29%	17%	38%
	302	11	37	47	42	28	109	16	12	109	162	12	15	1	3
Correspond assez	497	15	70	70	78	70	141	32	21	177	267	21	25	3	3
	49%	35%	50%	48%	53%	56%	49%	44%	50%	50%	50%	52%	41%	64%	36%
	495	12	71	70	64	62	172	26	18	175	274	19	21	3	3
TOTAL NON	171	13	28	26	16	17	44	20	7	59	91	3	17	1	0
	17%	32%	20%	18%	11%	14%	15%	27%	18%	17%	17%	8%	27%	19%	0%
	170	10	27	26	14	15	55	16	7	62	90	3	14	1	0
Ne correspond pas vraiment	132	8	24	23	13	14	35	12	4	44	73	3	11	1	0
	13%	18%	17%	15%	9%	11%	12%	17%	10%	12%	14%	8%	17%	19%	0%
	133	6	23	23	11	12	44	10	4	46	74	3	9	1	0
Ne correspond pas du tout	40	6	4	3	3	4	9	8	3	15	19	0	6	0	0
	4%	13%	3%	2%	2%	3%	3%	10%	8%	4%	4%	0%	9%	0%	0%
	37	4	4	3	3	3	11	6	3	16	16	0	5	0	0
[NSP]	35	0	5	4	3	6	13	4	1	13	15	3	2	0	2
	4%	0%	4%	2%	2%	4%	5%	5%	2%	4%	3%	9%	4%	0%	26%
	38	0	6	4	2	5	17	3	1	14	17	3	2	0	2

Je vais vous lire un certain nombre d'opinions que l'on peut entendre à propos de la culture du Canada. Dites-moi pour chacune d'entre elles si elle correspond beaucoup, assez, pas vraiment ou pas du tout à l'image que vous avez du Canada?

est un pays qui s'illustre par ses artistes sur la scène internationale

No:189	BB2X2	Total	Z8c CS7 PRM						NB PERSONNES (Z9)				
			Chefs d'entreprise	Cadres et prof.	Professions interm.	Employés	Ouvriers	Retraités	Autres inactifs	1	2	3	4+
C7_1													
Total pondéré :	1006	68	124	150	111	184	315	54		361	317	124	204
Total absolu :	1005	52	132	149	88	160	380	44		367	336	118	184
TOTAL OUI	799	51	98	117	95	149	253	37		289	255	99	157
	79%	74%	78%	78%	86%	81%	80%	69%		80%	81%	79%	77%
	797	39	103	116	75	131	303	30		291	270	94	142
Correspond beaucoup	303	22	38	46	32	50	100	13		107	86	49	61
	30%	33%	31%	31%	29%	27%	32%	25%		30%	27%	39%	30%
	302	17	39	45	27	44	119	11		111	91	46	54
Correspond assez	497	28	59	71	62	100	153	24		182	169	50	96
	49%	42%	48%	47%	56%	54%	48%	44%		50%	53%	40%	47%
	495	22	64	71	48	87	184	19		180	179	48	88
TOTAL NON	171	18	20	28	15	28	49	14		59	48	23	42
	17%	26%	16%	19%	13%	15%	15%	26%		16%	15%	18%	20%
	170	13	22	28	12	23	60	12		62	51	21	36
Ne correspond pas vraiment	132	12	18	25	8	22	39	8		44	38	17	32
	13%	17%	14%	16%	7%	12%	12%	15%		12%	12%	14%	16%
	133	9	19	25	7	18	48	7		46	42	16	29
Ne correspond pas du tout	40	6	3	3	7	5	10	6		15	10	6	9
	4%	8%	2%	2%	6%	3%	3%	11%		4%	3%	4%	5%
	37	4	3	3	5	5	12	5		16	9	5	7
[NSP]	35	0	6	5	1	7	13	3		13	14	3	6
	4%	0%	5%	3%	1%	4%	4%	5%		4%	4%	2%	3%
	38	0	7	5	1	6	17	2		14	15	3	6

Je vais vous lire un certain nombre d'opinions que l'on peut entendre à propos de la culture du Canada. Dites-moi pour chacune d'entre elles si elle correspond beaucoup, assez, pas vraiment ou pas du tout à l'image que vous avez du Canada?

est un pays qui s'illustre par ses artistes sur la scène internationale

No:190	Enfants <15 (Z10)			Niveau étude foyer (Z11)					Niveau étude répondant (Z12)					Vous habitez (Z13)		Occupation logement (Z14)				Revenus (Z101)					
	BB3	Total	0	1+	Aucun diplôme / Certificat d'Etudes primaire	BEPC - Brevet des collèges	CAP / BEP	BAC	BAC +2 et plus	Aucun diplôme / Certificat d'Etudes primaire	BEPC - Brevet des collèges	CAP / BEP	BAC	BAC +2 et plus	Maison individuelle	Immeuble collectif	Propriétaire	Locataire	Logé gratuitement	NSP	Moins de 1 500 Euros	De 1 500 à 2 499 Euros	De 2 500 à 3 499 Euros	Plus de 3 500 Euros	NSP
C7_1																									
Total pondéré :	1006	802	204	59	75	167	262	443	62	79	172	264	429	721	285	684	286	31	5		194	302	177	180	153
Total absolu :	1005	827	178	64	77	165	260	439	65	81	170	260	429	734	271	711	260	28	6		188	301	178	185	153
TOTAL OUI	799	639	160	40	58	131	212	359	41	62	133	218	344	575	224	559	214	23	3		145	255	141	141	119
	79%	80%	79%	68%	77%	78%	81%	81%	67%	79%	77%	83%	80%	80%	79%	82%	75%	76%	56%		74%	84%	80%	78%	78%
				--					---							+++	--				++				
	797	656	141	44	61	128	208	356	43	66	130	213	345	585	212	579	194	21	3		138	254	142	144	119
Correspond beaucoup	303	239	64	19	20	39	84	140	16	26	43	86	133	220	83	219	73	9	1		44	96	60	54	50
	30%	30%	31%	33%	27%	23%	32%	32%	26%	32%	25%	32%	31%	30%	29%	32%	26%	31%	27%		22%	32%	34%	30%	33%
				--					---							---					--				
	302	246	56	22	21	38	86	135	18	26	41	85	132	224	78	225	67	9	1		44	95	59	55	49
Correspond assez	497	401	96	21	38	92	127	219	25	37	90	133	211	355	141	341	140	14	2		101	159	81	87	69
	49%	50%	47%	35%	50%	55%	49%	50%	41%	47%	52%	50%	49%	49%	50%	50%	49%	46%	29%		52%	53%	46%	48%	45%
				--					---							---					--				
	495	410	85	22	40	90	122	221	25	40	89	128	213	361	134	354	127	12	2		94	159	83	89	70
TOTAL NON	171	134	37	15	14	30	40	71	15	14	33	39	70	127	44	103	64	4	0		36	41	31	36	28
	17%	17%	18%	26%	18%	18%	15%	16%	24%	18%	19%	15%	16%	18%	16%	15%	22%	15%	0%		18%	14%	18%	20%	18%
				--					---							---	+++				--				
	170	139	31	15	12	31	42	70	15	12	34	40	69	128	42	108	58	4	0		34	41	31	36	28
Ne correspond pas vraiment	132	101	30	8	12	26	28	57	8	13	28	27	56	103	28	85	44	2	0		29	27	22	29	25
	13%	13%	15%	14%	16%	15%	11%	13%	13%	16%	16%	10%	13%	14%	10%	12%	15%	7%	0%		15%	9%	13%	16%	16%
				--					---							---					--				
	133	107	26	9	10	27	30	57	9	11	29	28	56	106	27	91	40	2	0		28	28	22	30	25
Ne correspond pas du tout	40	33	7	7	2	5	12	14	7	1	6	12	14	24	16	17	20	2	0		7	14	9	7	3
	4%	4%	3%	12%	3%	3%	5%	3%	11%	1%	3%	5%	3%	3%	6%	3%	7%	7%	0%		4%	5%	5%	4%	2%
				+++					+++							---	+++				---				
	37	32	5	6	2	4	12	13	6	1	5	12	13	22	15	17	18	2	0		6	13	9	6	3
[NSP]	35	29	6	4	3	6	10	12	5	3	6	7	15	19	16	22	8	3	2		14	7	5	4	6
	4%	4%	3%	7%	4%	3%	4%	3%	9%	3%	3%	3%	3%	3%	6%	3%	3%	9%	44%		7%	2%	3%	2%	4%
				+++					+++							---	+++				+++				
	38	32	6	5	4	6	10	13	7	3	6	7	15	21	17	24	8	3	3		16	6	5	5	6

est un pays avant-gardiste en matière culturelle													
No:191	SEXE			Tranche d'âge					QUOTASHABITAT				
BB1X	Total	Homme	Femme	18-24	25-34	35-45	50-64	65+	Rural	<20k	20-99k	100k +	Aggl. parisienne
C7 2													
Total pondéré :	1006	479	527	104	159	261	253	229	228	175	137	301	165
Total absolu :	1005	479	526	86	128	226	277	288	240	167	123	295	180
TOTAL OUI	763	359	405	77	116	193	197	180	178	134	110	218	124
	76%	75%	77%	74%	73%	74%	78%	79%	78%	77%	81%	72%	75%
	766	362	404	64	93	168	213	228	189	130	99	213	135
Correspond beaucoup	242	122	120	18	43	70	62	50	64	34	36	67	41
	24%	26%	23%	17%	27%	27%	24%	22%	28%	19%	26%	22%	25%
	240	121	119	15	34	61	68	62	67	33	32	64	44
Correspond assez	521	236	285	60	73	123	135	131	114	100	74	151	82
	52%	49%	54%	57%	46%	47%	53%	57%	50%	57%	54%	50%	50%
	526	241	285	49	59	107	145	166	122	97	67	149	91
TOTAL NON	189	98	90	23	36	52	49	30	36	31	18	70	33
	19%	21%	17%	22%	22%	20%	19%	13%	16%	18%	13%	23%	20%
	184	95	89	19	29	44	55	37	37	28	16	68	35
Ne correspond pas vraiment	140	73	67	16	25	35	39	25	23	25	12	55	25
	14%	15%	13%	15%	16%	13%	16%	11%	10%	14%	9%	18%	15%
	139	73	66	13	20	30	45	31	25	23	11	53	27
Ne correspond pas du tout	49	25	24	8	10	17	9	5	13	6	6	16	8
	5%	5%	4%	7%	7%	6%	4%	2%	6%	3%	4%	5%	5%
	45	22	23	6	9	14	10	6	12	5	5	15	8
[NSP]	54	22	32	4	8	16	7	19	14	10	8	13	9
	5%	5%	6%	3%	5%	6%	3%	8%	6%	6%	6%	4%	5%
	55	22	33	3	6	14	9	23	14	9	8	14	10

est un pays avant-gardiste en matière culturelle													
No:192	QUOTASREGION2016												
BB2X	Total	Ile- de- France	C.- Val de Loire	Bourg.- Franche- Comté	Normandie	N.- Pas- de- Calais- Picardie	Alsace- Champ.- Ardenne- Lorraine	Pays de la Loire	Bretagne	Aquit.- Limou.- Poitou- Charentes	Lang.- Rouss.- Midi- Pyrénées	Auv.- Rhône- Alpes	Prov.- Alpes- Côte d'Azur
C7_2													
Total pondéré :	1006	187	40	44	53	93	88	57	52	95	92	123	80
Total absolu :	1005	204	30	46	50	93	79	65	44	85	99	130	80
TOTAL OUI	763	139	31	38	41	76	74	34	39	65	71	97	60
	76%	74%	78%	84%	77%	82%	84%	59%	74%	68%	77%	79%	74%
	766	152	23	39	39	76	67	39	32	61	76	103	59
Correspond beaucoup	242	46	8	11	19	21	21	6	15	21	23	35	18
	24%	24%	19%	24%	36%	23%	24%	10%	28%	22%	25%	29%	22%
	240	49	6	10	17	22	20	7	12	19	25	36	17
Correspond assez	521	93	23	27	22	55	53	28	24	44	48	62	42
	52%	50%	58%	61%	41%	59%	60%	49%	46%	47%	52%	50%	52%
	526	103	17	29	22	54	47	32	20	42	51	67	42
TOTAL NON	189	38	5	5	8	11	12	19	9	25	16	23	18
	19%	20%	13%	12%	15%	12%	14%	32%	16%	26%	17%	19%	22%
	184	40	4	5	7	11	10	20	8	20	17	24	18
Ne correspond pas vraiment	140	29	5	4	4	8	11	13	7	14	12	18	16
	14%	15%	13%	10%	7%	8%	12%	22%	14%	14%	12%	15%	20%
	139	31	4	4	3	8	9	14	7	11	13	19	16
Ne correspond pas du tout	49	9	0	1	4	3	1	6	1	11	4	5	2
	5%	5%	0%	2%	8%	4%	1%	11%	2%	12%	5%	4%	3%
	45	9	0	1	4	3	1	6	1	9	4	5	2
[NSP]	54	10	4	2	4	6	2	5	5	5	6	3	3
	5%	5%	9%	4%	8%	6%	3%	8%	9%	6%	6%	2%	4%
	55	12	3	2	4	6	2	6	4	4	6	3	3

est un pays avant-gardiste en matière culturelle															
No:193	Z5bCS8Inter									Quelle place occupez-vous dans le foyer ? (FOY1)					
BB2X1	Total	Chefs d'entreprise	Cadres et prof.	Professions interm.	Employés	Ouvriers	Retraités	Élèves Etudiants	Autres inactifs divers	vous vivez seul	un membre du couple	l'unique parent du foyer	un enfant de la famille	un ami ou un parent	autres
C7_2															
Total pondéré :	1006	42	141	148	146	125	288	74	41	355	536	40	62	5	9
Total absolu :	1005	33	141	147	122	110	353	61	38	360	543	37	52	5	8
TOTAL OUI	763	23	93	112	109	103	232	60	31	281	398	35	44	2	3
	76%	54%	66%	76%	75%	82%	80%	81%	76%	79%	74%	87%	71%	34%	37%
		---	---	---	---	---	++	---	---	---	---	---	---	---	---
	766	18	94	112	91	90	284	49	28	287	405	32	37	2	3
Correspond beaucoup	242	14	36	39	22	33	65	19	13	91	127	7	15	1	1
	24%	34%	25%	26%	15%	27%	22%	26%	33%	26%	24%	18%	24%	19%	13%
		---	---	---	---	---	---	---	---	---	---	---	---	---	---
	240	11	34	39	20	29	78	16	13	93	125	7	13	1	1
Correspond assez	521	8	57	73	87	69	167	41	18	190	271	27	29	1	2
	52%	20%	41%	49%	59%	55%	58%	55%	43%	54%	51%	69%	47%	15%	24%
		----	---	---	---	---	+++	---	---	---	---	++	---	---	---
	526	7	60	73	71	61	206	33	15	194	280	25	24	1	2
TOTAL NON	189	17	36	31	30	19	37	13	6	52	113	4	16	2	1
	19%	40%	25%	21%	20%	15%	13%	17%	15%	15%	21%	10%	27%	49%	8%
		+++	++	---	---	---	---	---	---	---	---	---	---	---	---
	184	13	36	30	25	17	45	11	7	52	111	4	14	2	1
Ne correspond pas vraiment	140	8	27	22	24	16	30	9	3	37	85	4	13	1	0
	14%	20%	19%	15%	16%	12%	10%	12%	8%	10%	16%	10%	21%	29%	0%
		---	---	---	---	---	---	---	---	---	---	---	---	---	---
	139	7	27	22	20	14	37	8	4	37	86	4	11	1	0
Ne correspond pas du tout	49	8	9	9	6	3	7	3	3	16	28	0	4	1	1
	5%	20%	6%	6%	4%	3%	2%	5%	7%	4%	5%	0%	6%	20%	8%
		++++	---	---	---	---	---	---	---	---	---	---	---	---	---
	45	6	9	8	5	3	8	3	3	15	25	0	3	1	1
[NSP]	54	3	12	4	7	3	20	1	4	21	25	1	1	1	5
	5%	6%	8%	3%	5%	3%	7%	2%	9%	6%	5%	3%	2%	17%	55%
		---	---	---	---	---	---	---	---	---	---	---	---	---	---
	55	2	11	5	6	3	24	1	3	21	27	1	1	1	4

est un pays avant-gardiste en matière culturelle													
No:194	BB2X2	Total	Z8c CS7 PRM						NB PERSONNES (Z9)				
			Chefs d'entreprise	Cadres et prof.	Professions interm.	Employés	Ouvriers	Retraités	Autres inactifs	1	2	3	4+
C7 2													
Total pondéré	1006	68	124	150	111	184	315	54	361	317	124	204	
Total absolu :	1005	52	132	149	88	160	380	44	367	336	118	184	
TOTAL OUI	763	48	84	112	79	149	248	44	286	243	92	142	
	76%	70%	68%	75%	71%	81%	79%	81%	79%	77%	74%	70%	
			--									--	
	766	36	90	113	62	130	300	35	293	260	86	127	
Correspond beaucoup	242	24	31	39	24	43	70	11	91	74	32	45	
	24%	35%	25%	26%	22%	23%	22%	20%	25%	23%	25%	22%	
	240	18	33	39	19	38	84	9	93	77	30	40	
Correspond assez	521	24	53	73	54	106	178	33	195	169	60	97	
	52%	35%	42%	49%	49%	57%	57%	61%	54%	53%	48%	48%	
		--	--				++						
	526	18	57	74	43	92	216	26	200	183	56	87	
TOTAL NON	189	18	33	29	27	29	45	8	52	55	28	53	
	19%	26%	26%	19%	24%	16%	14%	14%	14%	18%	23%	26%	
			++				--		---			+++	
	184	14	35	27	22	25	54	7	52	57	27	48	
Ne correspond pas vraiment	140	10	25	21	22	24	36	3	37	41	23	40	
	14%	14%	20%	14%	20%	13%	11%	6%	10%	13%	18%	19%	
			++				---		---			++	
	139	8	27	20	18	20	43	3	37	43	22	37	
Ne correspond pas du tout	49	8	8	8	5	6	9	5	16	14	5	13	
	5%	12%	6%	5%	4%	3%	3%	8%	4%	4%	4%	7%	
		+++					--						
	45	6	8	7	4	5	11	4	15	14	5	11	
[NSP]	54	3	7	8	5	6	22	2	22	18	4	9	
	5%	4%	6%	6%	5%	3%	7%	4%	6%	6%	3%	5%	
	55	2	7	9	4	5	26	2	22	19	5	9	

est un pays avant-gardiste en matière culturelle																								
No:195	Total	Enfants <15 (Z10)		Niveau étude foyer (Z11)					Niveau étude répondant (Z12)					Vous habitez (Z13)		Occupation logement (Z14)				Revenus (Z101)				
		0	1+	Aucun diplôme / Certificat d'Etudes primaire	BEPC - Brevet des collèges	CAP / BEP	BAC	BAC +2 et plus	Aucun diplôme / Certificat d'Etudes primaire	BEPC - Brevet des collèges	CAP / BEP	BAC	BAC +2 et plus	Maison individuelle	Immeuble collectif	Propriétaire	Locataire	Logé gratuitement	NSP	Moins de 1 500 Euros	De 1 500 à 2 499 Euros	De 2 500 à 3 499 Euros	Plus de 3 500 Euros	NSP
BB3	Total	0	1+	Aucun diplôme / Certificat d'Etudes primaire	BEPC - Brevet des collèges	CAP / BEP	BAC	BAC +2 et plus	Aucun diplôme / Certificat d'Etudes primaire	BEPC - Brevet des collèges	CAP / BEP	BAC	BAC +2 et plus	Maison individuelle	Immeuble collectif	Propriétaire	Locataire	Logé gratuitement	NSP	Moins de 1 500 Euros	De 1 500 à 2 499 Euros	De 2 500 à 3 499 Euros	Plus de 3 500 Euros	NSP
C7 2																								
Total pondéré :	1006	802	204	59	75	167	262	443	62	79	172	264	429	721	285	684	286	31	5	194	302	177	180	153
Total absolu :	1005	827	178	64	77	165	260	439	65	81	170	260	429	734	271	711	260	28	6	188	301	178	185	153
TOTAL OUI	763	614	149	41	63	131	196	333	44	65	132	196	325	552	211	517	222	23	2	141	245	135	128	114
	76%	77%	73%	69%	84%	79%	75%	75%	72%	83%	77%	74%	76%	77%	74%	76%	77%	74%	42%	73%	81%	76%	71%	75%
	766	637	129	45	64	131	197	329	47	67	132	195	325	565	201	539	204	21	2	137	244	138	133	114
Correspond beaucoup	242	196	46	9	22	29	63	119	11	23	31	62	116	159	83	158	78	6	0	45	79	39	49	31
	24%	24%	23%	15%	29%	18%	24%	27%	18%	29%	18%	23%	27%	22%	29%	23%	27%	18%	0%	23%	26%	22%	27%	20%
	240	199	41	10	22	29	66	113	11	23	30	63	113	163	77	165	69	6	0	42	78	40	49	31
Correspond assez	521	419	102	32	41	102	132	214	33	43	102	135	209	393	128	358	143	17	2	96	166	96	80	83
	52%	52%	50%	54%	55%	61%	50%	48%	53%	54%	59%	51%	49%	55%	45%	52%	50%	56%	42%	50%	55%	54%	44%	54%
	526	438	88	35	42	102	131	216	36	44	102	132	212	402	124	374	135	15	2	95	166	98	84	83
TOTAL NON	189	143	45	14	8	30	51	86	12	9	33	52	83	133	56	128	53	7	1	36	50	29	45	29
	19%	18%	22%	23%	10%	18%	20%	20%	19%	11%	19%	20%	19%	18%	20%	19%	19%	22%	15%	18%	17%	16%	25%	19%
	184	144	40	14	8	28	49	85	12	9	31	50	82	131	53	130	47	6	1	34	49	28	44	29
Ne correspond pas vraiment	140	106	34	7	5	22	43	64	6	6	24	43	61	105	35	101	35	4	0	24	35	19	37	25
	14%	13%	17%	11%	6%	13%	16%	15%	9%	7%	14%	16%	14%	15%	12%	15%	12%	14%	0%	12%	12%	11%	21%	16%
	139	109	30	7	5	21	41	65	6	6	23	42	62	105	34	105	30	4	0	23	36	19	37	24
Ne correspond pas du tout	49	37	12	7	3	8	9	22	6	3	9	9	22	28	21	28	18	2	1	12	15	10	8	4
	5%	5%	6%	12%	4%	5%	3%	5%	10%	4%	5%	3%	5%	4%	7%	4%	6%	7%	15%	6%	5%	6%	4%	3%
	45	35	10	7	3	7	8	20	6	3	8	8	20	26	19	25	17	2	1	11	13	9	7	5
[NSP]	54	45	9	5	4	6	15	23	5	5	7	16	20	36	18	38	12	1	2	17	7	13	7	10
	5%	6%	5%	8%	6%	4%	6%	5%	9%	6%	4%	6%	5%	5%	6%	6%	4%	4%	43%	9%	2%	7%	4%	6%
	55	46	9	5	5	6	14	25	6	5	7	15	22	38	17	42	9	1	3	17	8	12	8	10

présente une scène artistique originale et/ou différente													
No:196	Total	SEXE		Tranche d'âge					QUOTASHABITAT				
BB1X		Homme	Femme	18-24	25-34	35-45	50-64	65+	Rural	<20k	20-99k	100k +	Aggl. parisienne
C7 3													
Total pondéré :	1006	479	527	104	159	261	253	229	228	175	137	301	165
Total absolu :	1005	479	526	86	128	226	277	288	240	167	123	295	180
TOTAL OUI	807	380	427	74	131	210	207	185	184	141	112	243	128
	80%	79%	81%	71%	82%	80%	82%	81%	81%	80%	81%	81%	78%
	809	382	427	61	106	182	226	234	196	136	99	237	141
Correspond beaucoup	253	117	136	25	35	65	74	54	58	44	34	80	38
	25%	24%	26%	24%	22%	25%	29%	24%	25%	25%	25%	27%	23%
	253	116	137	21	29	55	80	68	59	43	30	78	43
Correspond assez	554	262	291	49	96	145	133	131	126	96	78	163	91
	55%	55%	55%	47%	61%	55%	53%	57%	55%	55%	57%	54%	55%
	556	266	290	40	77	127	146	166	137	93	69	159	98
TOTAL NON	155	80	75	23	24	39	38	31	37	24	19	46	28
	15%	17%	14%	22%	15%	15%	15%	14%	16%	14%	14%	15%	17%
	153	77	76	19	19	34	43	38	38	22	18	45	30
Ne correspond pas vraiment	114	61	53	13	20	30	29	22	31	19	14	33	17
	11%	13%	10%	12%	13%	11%	11%	10%	14%	11%	10%	11%	10%
	113	59	54	11	16	26	33	27	33	17	13	32	18
Ne correspond pas du tout	41	19	22	10	4	9	9	9	6	6	5	13	11
	4%	4%	4%	9%	3%	4%	4%	4%	2%	3%	4%	4%	7%
	40	18	22	8	3	8	10	11	5	5	5	13	12
[NSP]	44	20	24	8	4	12	7	13	7	10	6	12	9
	4%	4%	5%	7%	2%	5%	3%	6%	3%	6%	4%	4%	5%
	43	20	23	6	3	10	8	16	6	9	6	13	9

présente une scène artistique originale et/ou différente													
No:197	QUOTASREGION2016												
BB2X	Total	Ile- de- France	C.- Val de Loire	Bourg.- Franche- Comté	Normandie	N.- Pas- de- Calais- Picardie	Alsace- Champ.- Ardenne- Lorraine	Pays de la Loire	Bretagne	Aquit.- Limou.- Poitou- Charentes	Lang.- Rouss.- Midi- Pyrénées	Auv.- Rhône- Alpes	Prov.- Alpes- Côte d'Azur
C7_3													
Total pondéré :	1006	187	40	44	53	93	88	57	52	95	92	123	80
Total absolu :	1005	204	30	46	50	93	79	65	44	85	99	130	80
TOTAL OUI	807	148	30	38	45	76	68	47	41	74	69	106	64
	80%	79%	75%	85%	85%	82%	78%	82%	79%	78%	75%	86%	80%
	809	163	23	38	42	76	62	54	35	67	73	113	63
Correspond beaucoup	253	45	15	11	10	25	18	14	11	29	18	38	20
	25%	24%	37%	24%	18%	27%	21%	25%	22%	30%	20%	31%	25%
	253	51	11	11	9	25	17	16	10	26	20	38	19
Correspond assez	554	104	15	27	35	51	50	32	30	46	51	68	44
	55%	55%	38%	61%	67%	55%	57%	57%	57%	48%	55%	55%	55%
	556	112	12	27	33	51	45	38	25	41	53	75	44
TOTAL NON	155	30	8	6	7	15	15	8	6	16	16	14	14
	15%	16%	21%	13%	14%	16%	17%	13%	12%	17%	18%	11%	17%
	153	32	6	7	7	14	13	8	5	14	19	14	14
Ne correspond pas vraiment	114	19	8	5	5	13	10	5	5	11	14	10	10
	11%	10%	21%	11%	9%	14%	12%	9%	10%	11%	15%	8%	12%
	113	20	6	6	5	12	9	5	4	10	16	10	10
Ne correspond pas du tout	41	11	0	1	2	2	5	3	1	5	3	4	4
	4%	6%	0%	2%	5%	2%	6%	5%	2%	5%	3%	4%	5%
	40	12	0	1	2	2	4	3	1	4	3	4	4
[NSP]	44	9	2	1	1	2	5	3	5	5	7	3	3
	4%	5%	4%	2%	2%	2%	5%	5%	9%	5%	7%	2%	3%
	43	9	1	1	1	3	4	3	4	4	7	3	3

présente une scène artistique originale et/ou différente															
No:198	BB2X1	Total	Z5bCS8Inter							Quelle place occupez-vous dans le foyer ? (FOY1)					
			Chefs d'entreprise	Cadres et prof.	Professions interm.	Employés	Ouvriers	Retraités	Elevés Etudiants	Autres inactifs divers	vous vivez seul	un membre du couple	l'unique parent du foyer	un enfant de la famille	un ami ou un parent
C7_3															
Total pondéré :	1006	42	141	148	146	125	288	74	41	355	536	40	62	5	9
Total absolu :	1005	33	141	147	122	110	353	61	38	360	543	37	52	5	8
TOTAL OUI	807	30	107	115	119	105	238	60	34	288	425	35	50	5	5
	80%	72%	76%	77%	82%	84%	83%	80%	82%	81%	79%	88%	80%	100%	51%
	809	24	108	113	100	92	293	49	30	294	431	33	42	5	4
Correspond beaucoup	253	7	40	37	36	26	73	24	11	84	138	12	17	1	1
	25%	17%	28%	25%	25%	21%	25%	32%	26%	24%	26%	30%	28%	20%	12%
	253	6	39	36	30	24	88	20	10	89	136	11	15	1	1
Correspond assez	554	23	67	78	83	78	166	36	23	204	287	23	32	4	4
	55%	55%	47%	53%	57%	63%	57%	48%	56%	57%	54%	58%	52%	80%	39%
	556	18	69	77	70	68	205	29	20	205	295	22	27	4	3
TOTAL NON	155	12	28	29	16	17	35	11	7	51	90	3	10	0	1
	15%	28%	20%	20%	11%	14%	12%	14%	18%	14%	17%	9%	16%	0%	8%
	153	9	27	30	13	15	42	9	8	51	90	3	8	0	1
Ne correspond pas vraiment	114	8	24	22	10	13	25	7	6	38	66	3	6	0	0
	11%	18%	17%	15%	7%	10%	9%	10%	13%	11%	12%	9%	10%	0%	0%
	113	6	23	23	8	11	30	6	6	38	67	3	5	0	0
Ne correspond pas du tout	41	4	4	8	5	5	10	3	2	13	24	0	3	0	1
	4%	10%	3%	5%	4%	4%	3%	5%	5%	4%	4%	0%	5%	0%	8%
	40	3	4	7	5	4	12	3	2	13	23	0	3	0	1
[NSP]	44	0	7	4	11	3	15	4	0	15	21	1	3	0	4
	4%	0%	5%	3%	8%	2%	5%	5%	0%	4%	4%	3%	4%	0%	40%
	43	0	6	4	9	3	18	3	0	15	22	1	2	0	3

présente une scène artistique originale et/ou différente													
No:199	BB2X2	Total	Z8c CS7 PRM						NB PERSONNES (Z9)				
			Chefs d'entreprise	Cadres et prof.	Professions interm.	Employés	Ouvriers	Retraités	Autres inactifs	1	2	3	4+
C7 3													
Total pondéré	1006	68	124	150	111	184	315	54	361	317	124	204	
Total absolu :	1005	52	132	149	88	160	380	44	367	336	118	184	
TOTAL OUI	807	53	97	117	92	144	261	43	294	252	99	161	
	80%	77%	78%	78%	83%	78%	83%	80%	82%	80%	80%	79%	
	809	40	103	117	73	125	316	35	301	269	94	145	
Correspond beaucoup	253	17	32	39	29	45	77	14	84	85	30	54	
	25%	25%	26%	26%	26%	25%	25%	25%	23%	27%	24%	27%	
	253	13	34	39	23	41	92	11	89	90	27	47	
Correspond assez	554	36	65	78	63	98	184	29	210	167	70	107	
	55%	52%	53%	52%	57%	53%	58%	55%	58%	53%	56%	52%	
	556	27	69	78	50	84	224	24	212	179	67	98	
TOTAL NON	155	15	24	26	11	32	39	8	51	46	23	35	
	15%	21%	19%	17%	10%	17%	12%	15%	14%	14%	18%	17%	
	153	11	26	26	9	28	46	7	51	48	22	32	
Ne correspond pas vraiment	114	10	19	20	8	22	28	6	38	33	18	26	
	11%	15%	16%	13%	8%	12%	9%	11%	11%	10%	14%	13%	
	113	8	21	20	7	19	33	5	38	35	16	24	
Ne correspond pas du tout	41	4	5	7	3	10	10	2	13	13	5	10	
	4%	6%	4%	4%	2%	5%	3%	4%	4%	4%	4%	5%	
	40	3	5	6	2	9	13	2	13	13	6	8	
[NSP]	44	1	3	6	7	9	15	3	15	18	3	8	
	4%	2%	3%	4%	7%	5%	5%	5%	4%	6%	2%	4%	
	43	1	3	6	6	7	18	2	15	19	2	7	

présente une scène artistique originale et/ou différente																								
No:200	Total	Enfants <15 (Z10)		Niveau étude foyer (Z11)					Niveau étude répondant (Z12)					Vous habitez (Z13)		Occupation logement (Z14)				Revenus (Z101)				
		0	1+	Aucun diplôme / Certificat d'Etudes primaire	BEPC - Brevet des collèges	CAP / BEP	BAC	BAC +2 et plus	Aucun diplôme / Certificat d'Etudes primaire	BEPC - Brevet des collèges	CAP / BEP	BAC	BAC +2 et plus	Maison individuelle	Immeuble collectif	Propriétaire	Locataire	Logé gratuitement	NSP	Moins de 1 500 Euros	De 1 500 à 2 499 Euros	De 2 500 à 3 499 Euros	Plus de 3 500 Euros	NSP
BB3	Total	0	1+	Aucun diplôme / Certificat d'Etudes primaire	BEPC - Brevet des collèges	CAP / BEP	BAC	BAC +2 et plus	Aucun diplôme / Certificat d'Etudes primaire	BEPC - Brevet des collèges	CAP / BEP	BAC	BAC +2 et plus	Maison individuelle	Immeuble collectif	Propriétaire	Locataire	Logé gratuitement	NSP	Moins de 1 500 Euros	De 1 500 à 2 499 Euros	De 2 500 à 3 499 Euros	Plus de 3 500 Euros	NSP
C7_3																								
Total pondéré :	1006	802	204	59	75	167	262	443	62	79	172	264	429	721	285	684	286	31	5	194	302	177	180	153
Total absolu :	1005	827	178	64	77	165	260	439	65	81	170	260	429	734	271	711	260	28	6	188	301	178	185	153
TOTAL OUI	807	642	165	47	61	135	213	352	49	66	136	216	340	580	227	554	225	25	3	151	244	146	146	121
	80%	80%	81%	79%	82%	81%	81%	80%	80%	83%	79%	82%	79%	80%	80%	81%	79%	80%	57%	78%	81%	83%	81%	79%
	809	665	144	51	61	134	212	351	52	66	136	213	342	592	217	578	205	23	3	145	244	148	150	122
Correspond beaucoup	253	198	56	13	13	31	64	133	13	16	34	68	123	163	90	170	73	10	1	40	77	42	54	41
	25%	25%	27%	21%	17%	19%	25%	30%	20%	20%	20%	26%	29%	23%	32%	25%	25%	33%	15%	21%	25%	24%	30%	27%
	253	206	47	13	13	31	65	131	13	16	34	67	123	165	88	174	68	10	1	41	74	42	55	41
Correspond assez	554	445	109	34	48	103	148	219	37	50	102	148	217	416	137	385	152	15	2	110	167	104	92	81
	55%	55%	54%	58%	65%	62%	57%	50%	59%	63%	59%	56%	51%	58%	48%	56%	53%	47%	42%	57%	55%	59%	51%	53%
	556	459	97	38	48	103	147	220	39	50	102	146	219	427	129	404	137	13	2	104	170	106	95	81
TOTAL NON	155	122	33	10	9	22	37	77	9	9	26	37	74	111	44	102	50	3	0	27	51	23	30	24
	15%	15%	16%	16%	12%	13%	14%	17%	14%	12%	15%	14%	17%	15%	15%	15%	17%	11%	0%	14%	17%	13%	17%	16%
	153	124	29	10	10	21	37	75	9	10	24	37	73	112	41	105	45	3	0	27	50	22	30	24
Ne correspond pas vraiment	114	89	25	5	7	18	24	60	4	8	20	25	57	87	27	76	36	2	0	18	37	16	24	18
	11%	11%	12%	9%	10%	11%	9%	13%	7%	10%	12%	10%	13%	12%	9%	11%	13%	8%	0%	9%	12%	9%	14%	12%
	113	91	22	6	8	17	24	58	5	8	19	25	56	88	25	78	33	2	0	18	37	16	24	18
Ne correspond pas du tout	41	33	8	4	2	5	13	17	4	2	6	12	17	24	17	26	14	1	0	9	14	7	5	6
	4%	4%	4%	7%	2%	3%	5%	4%	7%	2%	3%	4%	4%	3%	6%	4%	5%	3%	0%	5%	5%	4%	3%	4%
	40	33	7	4	2	4	13	17	4	2	5	12	17	24	16	27	12	1	0	9	13	6	6	6
[NSP]	44	38	6	3	5	10	12	14	4	4	10	11	15	30	14	28	11	3	2	16	7	8	5	8
	4%	5%	3%	5%	6%	6%	5%	3%	6%	5%	6%	4%	4%	4%	5%	4%	4%	8%	43%	8%	2%	4%	3%	5%
	43	38	5	3	6	10	11	13	4	5	10	10	14	30	13	28	10	2	3	16	7	8	5	7

est attendu culturellement en France													
No:201	Total	SEXE		Tranche d'âge					QUOTASHABITAT				
BB1X		Homme	Femme	18-24	25-34	35-45	50-64	65+	Rural	<20k	20-99k	100k +	Aggl. parisienne
C7 4													
Total pondéré :	1006	479	527	104	159	261	253	229	228	175	137	301	165
Total absolu :	1005	479	526	86	128	226	277	288	240	167	123	295	180
TOTAL OUI	771	359	413	73	123	196	204	176	185	141	99	229	118
	77%	75%	78%	70%	77%	75%	81%	77%	81%	80%	72%	76%	71%
	772	362	410	60	98	169	224	221	197	133	90	224	128
Correspond beaucoup	248	121	127	18	30	68	78	55	71	40	27	79	31
	25%	25%	24%	17%	19%	26%	31%	24%	31%	23%	19%	26%	19%
	247	121	126	14	25	56	83	69	73	38	25	77	34
							+++		+++				--
Correspond assez	523	238	285	55	93	128	126	121	114	100	72	150	87
	52%	50%	54%	53%	59%	49%	50%	53%	50%	57%	53%	50%	53%
	525	241	284	46	73	113	141	152	124	95	65	147	94
TOTAL NON	199	108	90	28	33	58	41	38	35	30	35	62	37
	20%	23%	17%	27%	21%	22%	16%	17%	15%	17%	26%	20%	22%
	193	104	89	23	28	50	44	48	35	30	30	59	39
Ne correspond pas vraiment	149	82	67	19	26	43	32	29	25	21	26	47	30
	15%	17%	13%	18%	16%	16%	13%	13%	11%	12%	19%	16%	18%
	146	79	67	16	22	37	34	37	26	22	22	45	31
Ne correspond pas du tout	50	26	24	9	8	15	10	9	10	9	10	15	7
	5%	6%	4%	8%	5%	6%	4%	4%	4%	5%	7%	5%	4%
	47	25	22	7	6	13	10	11	9	8	8	14	8
[NSP]	36	12	24	4	3	8	7	15	8	4	3	11	11
	4%	3%	5%	3%	2%	3%	3%	7%	3%	2%	2%	4%	6%
	40	13	27	3	2	7	9	19	8	4	3	12	13
								+++					++

est attendu culturellement en France													
No.202	QUOTASREGION2016												
BB2X	Total	Ile- de- France	C.- Val de Loire	Bourg.- Franche- Comté	Normandie	N.- Pas- de- Calais- Picardie	Alsace- Champ.- Ardenne- Lorraine	Pays de la Loire	Bretagne	Aquit.- Limou.- Poitou- Charentes	Lang.- Rouss.- Midi- Pyrénées	Auv.- Rhône- Alpes	Prov.- Alpes- Côte d'Azur
C7 4													
Total pondéré :	1006	187	40	44	53	93	88	57	52	95	92	123	80
Total absolu :	1005	204	30	46	50	93	79	65	44	85	99	130	80
TOTAL OUI	771	134	36	34	41	73	65	38	45	72	76	95	62
	77%	71%	90%	76%	77%	79%	74%	66%	87%	76%	83%	77%	76%
	772	146	27	35	40	73	60	44	38	65	81	102	61
Correspond beaucoup	248	34	13	9	13	21	19	14	20	35	23	32	15
	25%	18%	32%	21%	25%	23%	21%	24%	39%	37%	25%	26%	18%
	247	37	9	9	13	23	18	16	17	30	25	35	15
Correspond assez	523	100	23	25	27	52	46	24	25	37	54	63	47
	52%	53%	58%	55%	52%	56%	52%	42%	48%	39%	58%	52%	58%
	525	109	18	26	27	50	42	28	21	35	56	67	46
TOTAL NON	199	43	4	10	9	15	20	17	3	23	12	26	16
	20%	23%	10%	22%	16%	17%	23%	30%	6%	24%	13%	21%	20%
	193	45	3	10	7	15	16	18	3	20	14	26	16
Ne correspond pas vraiment	149	36	3	8	6	15	12	11	2	14	8	18	14
	15%	19%	8%	18%	12%	17%	14%	20%	4%	15%	9%	15%	17%
	146	37	2	8	5	15	10	12	2	13	9	19	14
Ne correspond pas du tout	50	7	1	2	2	0	8	6	1	9	4	8	2
	5%	4%	2%	4%	5%	0%	9%	10%	2%	9%	5%	7%	3%
	47	8	1	2	2	0	6	6	1	7	5	7	2
[NSP]	36	11	0	1	3	4	3	2	3	0	3	1	3
	4%	6%	0%	2%	6%	5%	4%	4%	7%	0%	4%	1%	4%
	40	13	0	1	3	5	3	3	3	0	4	2	3

est attendu culturellement en France															
No:203	Z5bCS8Inter									Quelle place occupez-vous dans le foyer ? (FOY1)					
BB2X1	Total	Chefs d'entreprise	Cadres et prof.	Professions interm.	Employés	Ouvriers	Retraités	Élèves Etudiants	Autres inactifs divers	vous vivez seul	un membre du couple	l'unique parent du foyer	un enfant de la famille	un ami ou un parent	autres
C7_4															
Total pondéré :	1006	42	141	148	146	125	288	74	41	355	536	40	62	5	9
Total absolu :	1005	33	141	147	122	110	353	61	38	360	543	37	52	5	8
TOTAL OUI	771	25	96	114	121	100	229	53	33	273	420	30	41	4	4
	77%	61%	68%	77%	83%	80%	79%	71%	80%	77%	78%	74%	66%	80%	40%
	772	20	96	113	101	88	280	44	30	277	426	27	35	4	3
Correspond beaucoup	248	17	35	34	33	28	75	10	17	89	148	6	4	1	0
	25%	40%	25%	23%	23%	23%	26%	13%	41%	25%	28%	16%	7%	15%	0%
	247	13	33	33	27	26	91	8	16	90	147	5	4	1	0
Correspond assez	523	9	61	80	89	72	154	43	16	184	273	23	36	3	4
	52%	20%	43%	54%	60%	57%	53%	58%	39%	52%	51%	59%	59%	65%	40%
	525	7	63	80	74	62	189	36	14	187	279	22	31	3	3
TOTAL NON	199	15	38	30	22	23	44	20	6	71	99	6	20	1	1
	20%	36%	27%	20%	15%	18%	15%	27%	15%	20%	18%	16%	32%	20%	12%
	193	12	37	29	19	20	54	16	6	72	97	6	16	1	1
Ne correspond pas vraiment	149	12	31	21	16	17	32	14	4	53	74	6	14	1	1
	15%	29%	22%	15%	11%	14%	11%	19%	10%	15%	14%	16%	23%	20%	12%
Ne correspond pas du tout	50	3	7	8	6	6	12	6	2	19	25	0	6	0	0
	5%	7%	5%	6%	4%	5%	4%	8%	5%	5%	5%	0%	10%	0%	0%
	47	2	7	7	5	5	14	5	2	18	24	0	5	0	0
[NSP]	36	1	8	4	3	2	15	1	2	10	17	4	1	0	4
	4%	3%	5%	3%	2%	2%	5%	2%	4%	3%	3%	9%	2%	0%	48%
	40	1	8	5	2	2	19	1	2	11	20	4	1	0	4

est attendu culturellement en France													
No:204	BB2X2	Total	Z8c CS7 PRM						NB PERSONNES (Z9)				
			Chefs d'entreprise	Cadres et prof.	Professions interm.	Employés	Ouvriers	Retraités	Autres inactifs	1	2	3	4+
C7 4													
Total pondéré	1006	68	124	150	111	184	315	54	361	317	124	204	
Total absolu :	1005	52	132	149	88	160	380	44	367	336	118	184	
TOTAL OUI	771	47	85	114	86	147	251	41	277	241	98	155	
	77%	69%	69%	76%	77%	80%	80%	76%	77%	76%	79%	76%	
			--										
	772	36	91	114	68	128	302	33	282	258	92	140	
Correspond beaucoup	248	29	28	36	26	36	80	13	90	81	25	52	
	25%	42%	22%	24%	24%	19%	26%	25%	25%	26%	20%	25%	
		+++											
	247	21	29	36	21	33	96	11	91	89	22	45	
Correspond assez	523	19	58	78	59	111	171	28	187	160	72	104	
	52%	28%	46%	52%	54%	60%	54%	51%	52%	50%	58%	51%	
		----				++							
	525	15	62	78	47	95	206	22	191	169	70	95	
TOTAL NON	199	20	33	29	23	35	48	11	73	59	22	44	
	20%	29%	26%	19%	20%	19%	15%	21%	20%	19%	18%	22%	
			++				--						
	193	15	34	28	18	30	58	10	74	59	21	39	
Ne correspond pas vraiment	149	15	26	22	16	23	37	8	54	46	19	30	
	15%	23%	21%	15%	15%	13%	12%	15%	15%	14%	15%	15%	
			++										
	146	12	27	22	13	20	45	7	56	46	17	27	
Ne correspond pas du tout	50	4	6	7	6	12	11	3	19	13	4	14	
	5%	6%	5%	5%	6%	6%	3%	6%	5%	4%	3%	7%	
	47	3	7	6	5	10	13	3	18	13	4	12	
[NSP]	36	1	6	7	2	2	16	1	10	17	4	5	
	4%	2%	5%	4%	2%	1%	5%	2%	3%	5%	3%	2%	
										++			
	40	1	7	7	2	2	20	1	11	19	5	5	

est attendu culturellement en France																								
No:205	Total	Enfants <15 (Z10)		Niveau étude foyer (Z11)					Niveau étude répondant (Z12)					Vous habitez (Z13)		Occupation logement (Z14)				Revenus (Z101)				
		0	1+	Aucun diplôme / Certificat d'Etudes primaire	BEPC - Brevet des collèges	CAP / BEP	BAC	BAC +2 et plus	Aucun diplôme / Certificat d'Etudes primaire	BEPC - Brevet des collèges	CAP / BEP	BAC	BAC +2 et plus	Maison individuelle	Immeuble collectif	Propriétaire	Locataire	Logé gratuitement	NSP	Moins de 1 500 Euros	De 1 500 à 2 499 Euros	De 2 500 à 3 499 Euros	Plus de 3 500 Euros	NSP
BB3	Total	0	1+	Aucun diplôme / Certificat d'Etudes primaire	BEPC - Brevet des collèges	CAP / BEP	BAC	BAC +2 et plus	Aucun diplôme / Certificat d'Etudes primaire	BEPC - Brevet des collèges	CAP / BEP	BAC	BAC +2 et plus	Maison individuelle	Immeuble collectif	Propriétaire	Locataire	Logé gratuitement	NSP	Moins de 1 500 Euros	De 1 500 à 2 499 Euros	De 2 500 à 3 499 Euros	Plus de 3 500 Euros	NSP
C7 4																								
Total pondéré :	1006	802	204	59	75	167	262	443	62	79	172	264	429	721	285	684	286	31	5	194	302	177	180	153
Total absolu :	1005	827	178	64	77	165	260	439	65	81	170	260	429	734	271	711	260	28	6	188	301	178	185	153
TOTAL OUI	771	611	160	46	57	137	201	330	45	63	143	195	325	560	211	536	211	22	2	144	241	139	137	109
	77%	76%	79%	78%	77%	82%	76%	75%	73%	80%	83%	74%	76%	78%	74%	78%	74%	72%	42%	74%	80%	79%	76%	72%
	772	632	140	50	59	136	198	329	48	64	142	192	326	571	201	557	193	20	2	139	241	141	141	110
Correspond beaucoup	248	191	57	18	13	39	68	110	16	13	45	66	107	178	70	181	60	5	1	47	73	40	51	37
	25%	24%	28%	30%	17%	24%	26%	25%	26%	17%	26%	25%	25%	25%	24%	26%	21%	17%	27%	24%	24%	23%	28%	24%
	247	199	48	20	14	38	67	108	18	15	43	65	106	182	65	186	55	5	1	47	71	39	53	37
Correspond assez	523	420	104	28	45	97	133	220	29	49	98	129	218	382	141	355	151	17	1	97	168	99	87	73
	52%	52%	51%	48%	60%	58%	51%	50%	47%	63%	57%	49%	51%	53%	50%	52%	53%	55%	15%	50%	56%	56%	48%	48%
	525	433	92	30	45	98	131	221	30	49	99	127	220	389	136	371	138	15	1	92	170	102	88	73
TOTAL NON	199	159	40	11	12	25	53	97	13	11	24	61	89	135	63	125	67	5	1	41	53	31	37	37
	20%	20%	19%	18%	17%	15%	20%	22%	20%	14%	14%	23%	21%	19%	22%	18%	23%	18%	13%	21%	17%	18%	20%	24%
	193	159	34	11	12	24	53	93	13	11	23	59	87	134	59	128	59	5	1	38	51	32	36	36
Ne correspond pas vraiment	149	122	26	5	10	16	43	75	7	9	15	47	70	100	48	97	47	4	1	28	39	24	32	26
	15%	15%	13%	9%	13%	10%	16%	17%	12%	11%	9%	18%	16%	14%	17%	14%	16%	12%	13%	14%	13%	14%	17%	17%
	146	123	23	6	9	15	43	73	8	8	14	47	69	101	45	100	42	3	1	26	39	25	31	25
Ne correspond pas du tout	50	37	13	5	3	9	11	22	5	3	9	14	19	35	15	28	20	2	0	13	14	7	5	11
	5%	5%	7%	9%	4%	6%	4%	5%	8%	4%	5%	5%	4%	5%	5%	4%	7%	5%	0%	7%	5%	4%	3%	7%
	47	36	11	5	3	9	10	20	5	3	9	12	18	33	14	28	17	2	0	12	12	7	5	11
[NSP]	36	33	4	2	5	5	9	16	4	5	5	9	14	25	11	22	8	3	2	10	8	6	6	6
	4%	4%	2%	4%	6%	3%	3%	4%	6%	6%	3%	3%	3%	4%	4%	3%	3%	10%	45%	5%	3%	3%	3%	4%
	40	36	4	3	6	5	9	17	4	6	5	9	16	29	11	26	8	3	3	11	9	5	8	7

Je vais vous lire un certain nombre d'opinions que l'on peut entendre à propos du modèle social au Canada. Dites-moi pour chacune d'entre elles si elle correspond beaucoup, assez, pas vraiment ou pas du tout à l'image que vous avez du Canada?

donne sa chance à chacun

No:206 BB1X	Total	SEXE		Tranche d'âge					QUOTASHABITAT					
		Homme	Femme	18-24	25-34	35-45	50-64	65+	Rural	<20k	20-99k	100k +	Aggl. parisienne	
C8_1														
Total pondéré :	1006	479	527	104	159	261	253	229	228	175	137	301	165	
Total absolu :	1005	479	526	86	128	226	277	288	240	167	123	295	180	
TOTAL OUI	835 83%	398 83%	437 83%	86 83%	140 88%	212 81%	200 79%	198 86%	192 84%	154 88%	110 80%	241 80%	139 84%	
	835	399	436	71	112	183	220	249	203	148	98	235	151	
Correspond beaucoup	339 34%	162 34%	177 34%	35 33%	66 42%	80 31%	87 35%	71 31%	81 36%	60 34%	47 34%	103 34%	48 29%	
	335	159	176	29	53	69	96	88	83	59	41	99	53	
Correspond assez	496 49%	236 49%	261 49%	52 49%	73 46%	132 51%	113 45%	127 55%	111 49%	94 54%	63 46%	138 46%	91 55%	
	500	240	260	42	59	114	124	161	120	89	57	136	98	
TOTAL NON	131 13%	68 14%	64 12%	15 14%	15 10%	39 15%	45 18%	18 8%	26 12%	15 9%	23 16%	50 17%	17 11%	
	127	64	63	12	12	33	47	23	27	14	20	47	19	
Ne correspond pas vraiment	105 10%	52 11%	53 10%	10 10%	12 8%	30 11%	37 15%	16 7%	22 10%	12 7%	21 15%	36 12%	15 9%	
	102	50	52	8	10	25	39	20	23	11	18	34	16	
Ne correspond pas du tout	26 3%	16 3%	11 2%	5 4%	3 2%	9 3%	8 3%	2 1%	4 2%	4 2%	2 1%	14 5%	3 2%	
	25	14	11	4	2	8	8	3	4	3	2	13	3	
[NSP]	39 4%	14 3%	26 5%	4 3%	4 3%	11 4%	8 3%	13 6%	10 4%	5 3%	5 3%	11 4%	9 5%	
	43	16	27	3	4	10	10	16	10	5	5	13	10	

Je vais vous lire un certain nombre d'opinions que l'on peut entendre à propos du modèle social au Canada. Dites-moi pour chacune d'entre elles si elle correspond beaucoup, assez, pas vraiment ou pas du tout à l'image que vous avez du Canada?

donne sa chance à chacun

No:207		QUOTASREGION2016											
BB2X	Total	Ile- de- France	C.- Val de Loire	Bourg.- Franche- Comté	Normandie	N.- Pas- de- Calais- Picardie	Alsace- Champ.- Ardenne- Lorraine	Pays de la Loire	Bretagne	Aquit.- Limou.- Poitou- Charentes	Lang.- Rouss.- Midi- Pyrénées	Auv.- Rhône- Alpes	Prov.- Alpes- Côte d'Azur
C8_1													
Total pondéré :	1006	187	40	44	53	93	88	57	52	95	92	123	80
Total absolu :	1005	204	30	46	50	93	79	65	44	85	99	130	80
TOTAL OUI	835	160	28	36	43	79	76	42	44	81	78	96	72
	83%	85%	69%	82%	81%	85%	86%	74%	85%	85%	85%	78%	89%
	835	174	--	37	41	78	69	48	37	74	83	102	71
Correspond beaucoup	339	58	11	11	13	37	26	21	17	37	33	41	34
	34%	31%	26%	25%	24%	40%	30%	37%	33%	39%	35%	33%	43%
	335	63	8	11	13	35	24	24	14	34	35	41	33
Correspond assez	496	102	17	25	30	42	50	21	27	44	45	55	37
	49%	54%	42%	57%	57%	45%	57%	37%	52%	47%	49%	44%	46%
	500	111	13	26	28	43	45	--	24	40	48	61	38
TOTAL NON	131	19	11	5	8	10	11	12	5	14	10	19	7
	13%	10%	28%	12%	15%	10%	12%	21%	10%	15%	11%	15%	9%
	127	20	8	6	7	11	9	13	5	11	11	19	7
Ne correspond pas vraiment	105	15	10	5	7	7	10	7	3	9	10	15	6
	10%	8%	25%	12%	13%	8%	11%	12%	6%	10%	11%	13%	8%
	102	16	7	6	6	8	8	8	3	7	11	16	6
Ne correspond pas du tout	26	4	1	0	1	3	1	5	2	5	0	4	1
	3%	2%	4%	0%	2%	3%	1%	8%	5%	5%	0%	3%	1%
	25	4	1	0	1	3	1	5	2	4	0	3	1
[NSP]	39	9	1	3	2	4	1	3	2	0	4	8	2
	4%	5%	3%	6%	4%	5%	2%	5%	4%	0%	4%	7%	2%
	43	10	1	3	2	4	1	4	2	0	5	9	2

Je vais vous lire un certain nombre d'opinions que l'on peut entendre à propos du modèle social au Canada. Dites-moi pour chacune d'entre elles si elle correspond beaucoup, assez, pas vraiment ou pas du tout à l'image que vous avez du Canada?

donne sa chance à chacun

No:208	Total	Z5bCS8Inter								Quelle place occupez-vous dans le foyer ? (FOY1)					
		Chefs d'entreprise	Cadres et prof.	Professions interm.	Employés	Ouvriers	Retraités	Eleves Etudiants	Autres inactifs divers	vous vivez seul	un membre du couple	l'unique parent du foyer	un enfant de la famille	un ami ou un parent	autres
C8_1															
Total pondéré :	1006	42	141	148	146	125	288	74	41	355	536	40	62	5	9
Total absolu :	1005	33	141	147	122	110	353	61	38	360	543	37	52	5	8
TOTAL OUI	835	37	108	127	113	104	246	66	34	286	456	30	55	3	5
	83%	88%	77%	86%	77%	83%	85%	89%	82%	81%	85%	75%	90%	54%	51%
	835	29	109	126	94	91	301	54	31	292	461	28	47	3	4
Correspond beaucoup	339	22	39	51	48	49	91	30	10	109	187	13	26	2	3
	34%	52%	28%	34%	33%	39%	31%	40%	24%	31%	35%	33%	42%	35%	37%
	335	17	41	49	40	43	110	25	10	110	186	12	22	2	3
Correspond assez	496	15	68	77	66	55	155	37	24	178	269	17	30	1	1
	49%	37%	49%	52%	45%	44%	54%	49%	58%	50%	50%	43%	48%	19%	14%
	500	12	68	77	54	48	191	29	21	182	275	16	25	1	1
TOTAL NON	131	5	24	15	28	18	28	7	6	55	60	8	5	1	2
	13%	12%	17%	10%	19%	14%	10%	9%	15%	15%	11%	20%	8%	29%	23%
	127	4	23	15	23	16	34	6	6	53	60	7	4	1	2
Ne correspond pas vraiment	105	5	17	14	23	18	23	4	2	42	49	8	4	1	0
	10%	12%	12%	10%	16%	14%	8%	5%	4%	12%	9%	20%	7%	29%	0%
	102	4	16	14	19	16	28	3	2	41	50	7	3	1	0
Ne correspond pas du tout	26	0	8	1	4	0	5	3	5	13	11	0	1	0	2
	3%	0%	5%	1%	3%	0%	2%	4%	11%	4%	2%	0%	2%	0%	23%
	25	0	7	1	4	0	6	3	4	12	10	0	1	0	2
[NSP]	39	0	9	5	5	3	14	1	1	13	20	2	1	1	2
	4%	0%	6%	4%	4%	2%	5%	2%	3%	4%	4%	5%	2%	17%	26%
	43	0	9	6	5	3	18	1	1	15	22	2	1	1	2

Je vais vous lire un certain nombre d'opinions que l'on peut entendre à propos du modèle social au Canada. Dites-moi pour chacune d'entre elles si elle correspond beaucoup, assez, pas vraiment ou pas du tout à l'image que vous avez du Canada?

donne sa chance à chacun

No.209	BB2X2	Total	Z8c CS7 PRM						NB PERSONNES (Z9)				
			Chefs d'entreprise	Cadres et prof.	Professions interm.	Employés	Ouvriers	Retraités	Autres inactifs	1	2	3	4+
C8_1													
Total pondéré :	1006	68	124	150	111	184	315	54		361	317	124	204
Total absolu :	1005	52	132	149	88	160	380	44		367	336	118	184
TOTAL OUI	835	62	96	125	83	157	267	46		291	263	106	174
	83%	90%	77%	84%	75%	85%	85%	85%		81%	83%	85%	85%
	835	47	103	125	66	135	322	37		298	281	100	156
Correspond beaucoup	339	36	39	53	29	67	103	13		109	104	46	80
	34%	52%	31%	35%	26%	36%	33%	25%		30%	33%	37%	39%
	335	27	42	52	24	57	122	11		111	111	43	70
Correspond assez	496	26	57	73	54	90	165	32		182	159	60	95
	49%	38%	46%	49%	49%	49%	52%	60%		50%	50%	48%	46%
	500	20	61	73	42	78	200	26		187	170	57	86
TOTAL NON	131	7	20	17	24	23	32	7		55	37	15	25
	13%	10%	16%	11%	22%	13%	10%	13%		15%	12%	12%	12%
	127	5	21	16	19	21	39	6		53	37	15	22
Ne correspond pas vraiment	105	7	14	14	21	21	26	1		42	31	10	21
	10%	10%	11%	10%	19%	12%	8%	2%		12%	10%	8%	11%
	102	5	15	14	16	19	32	1		41	32	10	19
Ne correspond pas du tout	26	0	6	3	4	2	6	6		13	6	5	3
	3%	0%	5%	2%	3%	1%	2%	11%		3%	2%	4%	2%
	25	0	6	2	3	2	7	5		12	5	5	3
[NSP]	39	0	8	7	3	4	15	1		15	16	3	6
	4%	0%	6%	5%	3%	2%	5%	2%		4%	5%	2%	3%
	43	0	8	8	3	4	19	1		16	18	3	6

Je vais vous lire un certain nombre d'opinions que l'on peut entendre à propos du modèle social au Canada. Dites-moi pour chacune d'entre elles si elle correspond beaucoup, assez, pas vraiment ou pas du tout à l'image que vous avez du Canada?

donne sa chance à chacun

No:210	Enfants <15 (Z10)			Niveau étude foyer (Z11)					Niveau étude répondant (Z12)					Vous habitez (Z13)		Occupation logement (Z14)				Revenus (Z101)					
	Total	0	1+	Aucun diplôme / Certificat d'Etudes primaire	BEPC - Brevet des collèges	CAP / BEP	BAC	BAC +2 et plus	Aucun diplôme / Certificat d'Etudes primaire	BEPC - Brevet des collèges	CAP / BEP	BAC	BAC +2 et plus	Maison individuelle	Immeuble collectif	Propriétaire	Locataire	Logé gratuitement	NSP	Moins de 1 500 Euros	De 1 500 à 2 499 Euros	De 2 500 à 3 499 Euros	Plus de 3 500 Euros	NSP	
C8_1																									
Total pondéré :	1006	802	204	59	75	167	262	443	62	79	172	264	429	721	285	684	286	31	5	194	302	177	180	153	
Total absolu :	1005	827	178	64	77	165	260	439	65	81	170	260	429	734	271	711	260	28	6	188	301	178	185	153	
TOTAL OUI	835	663	173	47	66	135	215	372	49	70	139	219	358	601	234	569	239	24	3	152	262	144	150	127	
	83%	83%	85%	80%	89%	81%	82%	84%	80%	89%	81%	83%	83%	83%	82%	83%	84%	77%	56%	78%	87%	82%	83%	83%	
	835	686	149	52	68	134	213	368	52	72	138	216	357	614	221	594	216	22	3	148	259	145	154	129	
Correspond beaucoup	339	261	78	17	26	45	90	160	19	27	47	90	155	236	103	238	92	8	0	58	114	48	64	55	
	34%	33%	38%	29%	35%	27%	34%	36%	31%	34%	28%	34%	36%	33%	36%	35%	32%	27%	0%	30%	38%	27%	35%	36%	
	335	269	66	19	27	44	91	154	20	28	46	90	151	241	94	244	83	8	0	57	110	47	65	56	
Correspond assez	496	401	95	30	40	90	125	211	30	43	91	128	203	366	131	331	147	15	3	94	148	96	87	72	
	49%	50%	47%	51%	54%	54%	48%	48%	49%	55%	53%	49%	47%	51%	46%	48%	51%	50%	56%	48%	49%	55%	48%	47%	
	500	417	83	33	41	90	122	214	32	44	92	126	206	373	127	350	133	14	3	91	149	98	89	73	
TOTAL NON	131	105	26	9	5	22	38	57	9	5	23	38	56	93	38	84	41	7	0	28	36	25	23	18	
	13%	13%	13%	16%	7%	13%	15%	13%	15%	6%	13%	14%	13%	13%	13%	12%	14%	23%	0%	15%	12%	14%	13%	12%	
	127	103	24	9	5	21	37	55	9	5	22	36	55	91	36	83	38	6	0	26	37	25	23	16	
Ne correspond pas vraiment	105	82	23	5	2	20	33	45	5	3	20	34	43	79	26	70	31	5	0	20	32	20	19	14	
	10%	10%	11%	8%	3%	12%	12%	10%	8%	4%	12%	13%	10%	11%	9%	10%	11%	15%	0%	11%	11%	11%	11%	9%	
	102	81	21	5	2	19	32	44	5	3	19	32	43	77	25	70	28	4	0	19	32	20	19	12	
Ne correspond pas du tout	26	23	3	4	3	2	5	12	4	2	3	4	13	15	12	14	10	2	0	8	5	5	4	4	
	3%	3%	2%	8%	4%	1%	2%	3%	7%	2%	2%	2%	3%	2%	4%	2%	3%	7%	0%	4%	2%	3%	2%	3%	
	25	22	3	4	3	2	5	11	4	2	3	4	12	14	11	13	10	2	0	7	5	5	4	4	
[NSP]	39	35	5	3	3	10	9	14	3	4	10	7	15	26	13	30	7	0	2	14	4	7	7	8	
	4%	4%	2%	4%	4%	6%	4%	3%	5%	5%	6%	3%	3%	4%	5%	4%	2%	0%	44%	7%	1%	4%	4%	5%	
	43	38	5	3	4	10	10	16	4	4	10	8	17	29	14	34	6	0	3	14	5	8	8	8	

est respectueux de la diversité ethnique, linguistique, religieuse et sexuelle													
No:211	Total	SEXE		Tranche d'âge					QUOTASHABITAT				
BB1X		Homme	Femme	18-24	25-34	35-45	50-64	65+	Rural	<20k	20-99k	100k +	Aggl. parisienne
C8_2													
Total pondéré :	1006	479	527	104	159	261	253	229	228	175	137	301	165
Total absolu :	1005	479	526	86	128	226	277	288	240	167	123	295	180
TOTAL OUI	872	415	457	91	142	232	216	191	193	154	116	266	143
	87%	87%	87%	87%	89%	89%	86%	84%	85%	88%	85%	88%	87%
	866	414	452	74	115	200	236	241	203	146	105	258	154
Correspond beaucoup	375	168	207	43	69	99	89	75	87	60	55	124	49
	37%	35%	39%	41%	43%	38%	35%	33%	38%	34%	40%	41%	30%
	367	168	199	35	56	85	96	95	88	59	50	117	--
Correspond assez	497	247	250	48	73	133	128	116	106	94	61	142	94
	49%	52%	48%	46%	46%	51%	50%	51%	47%	53%	45%	47%	57%
	499	246	253	39	59	115	140	146	115	87	55	141	101
TOTAL NON	95	49	45	10	12	20	29	23	22	16	15	25	17
	9%	10%	9%	10%	8%	8%	12%	10%	10%	9%	11%	8%	10%
	98	50	48	9	9	18	33	29	23	16	13	26	20
Ne correspond pas vraiment	79	38	40	7	11	16	24	21	17	14	15	19	14
	8%	8%	8%	7%	7%	6%	9%	9%	7%	8%	11%	6%	8%
	82	39	43	6	8	15	27	26	18	14	13	21	16
Ne correspond pas du tout	16	11	5	3	1	3	5	2	5	2	0	6	3
	2%	2%	1%	3%	1%	1%	2%	1%	2%	1%	0%	2%	2%
	16	11	5	3	1	3	6	3	5	2	0	5	4
[NSP]	39	15	24	3	5	9	7	14	13	5	6	10	5
	4%	3%	5%	3%	3%	4%	3%	6%	6%	3%	4%	3%	3%
	41	15	26	3	4	8	8	18	14	5	5	11	6

est respectueux de la diversité ethnique, linguistique, religieuse et sexuelle													
No:212	QUOTASREGION2016												
BB2X	Total	Ile- de- France	C.- Val de Loire	Bourg.- Franche- Comté	Normandie	N.- Pas- de- Calais- Picardie	Alsace- Champ.- Ardenne- Lorraine	Pays de la Loire	Bretagne	Aquit.- Limou.- Poitou- Charentes	Lang.- Rouss.- Midi- Pyrénées	Auv.- Rhône- Alpes	Prov.- Alpes- Côte d'Azur
C8_2													
Total pondéré :	1006	187	40	44	53	93	88	57	52	95	92	123	80
Total absolu :	1005	204	30	46	50	93	79	65	44	85	99	130	80
TOTAL OUI	872	162	34	37	40	84	83	42	45	82	81	110	72
	87%	86%	84%	83%	76%	91%	95%	73%	87%	86%	88%	89%	89%
	866	175	25	38	39	84	75	47	38	73	86	115	71
Correspond beaucoup	375	54	9	15	14	35	30	15	21	40	42	60	38
	37%	29%	23%	34%	26%	38%	34%	26%	41%	42%	46%	49%	48%
	367	59	6	15	14	33	28	17	17	36	45	60	37
Correspond assez	497	108	24	22	26	49	54	27	24	42	38	49	33
	49%	58%	61%	49%	50%	53%	61%	47%	46%	44%	42%	40%	41%
	499	116	19	23	25	51	47	30	21	37	41	55	34
TOTAL NON	95	20	5	5	8	8	3	12	3	8	7	11	7
	9%	10%	13%	10%	15%	8%	4%	20%	5%	8%	8%	9%	8%
	98	22	4	5	7	8	3	13	2	7	8	12	7
Ne correspond pas vraiment	79	16	5	5	6	5	2	9	3	6	7	9	7
	8%	9%	13%	10%	11%	5%	2%	17%	5%	6%	8%	7%	8%
	82	18	4	5	5	5	2	11	2	5	8	10	7
Ne correspond pas du tout	16	3	0	0	2	3	1	2	0	2	0	2	0
	2%	2%	0%	0%	3%	3%	2%	4%	0%	2%	0%	2%	0%
	16	4	0	0	2	3	1	2	0	2	0	2	0
[NSP]	39	6	1	3	5	1	1	4	4	5	4	2	2
	4%	3%	3%	6%	9%	1%	1%	7%	8%	5%	5%	2%	3%
	41	7	1	3	4	1	1	5	4	5	5	3	2

est respectueux de la diversité ethnique, linguistique, religieuse et sexuelle															
No:213	Z5bCS8Inter									Quelle place occupez-vous dans le foyer ? (FOY1)					
BB2X1	Total	Chefs d'entreprise	Cadres et prof.	Professions interm.	Employés	Ouvriers	Retraités	Elevés Etudiants	Autres inactifs divers	vous vivez seul	un membre du couple	l'unique parent du foyer	un enfant de la famille	un ami ou un parent	autres
C8_2															
Total pondéré :	1006	42	141	148	146	125	288	74	41	355	536	40	62	5	9
Total absolu :	1005	33	141	147	122	110	353	61	38	360	543	37	52	5	8
TOTAL OUI	872	38	123	134	131	110	240	63	35	308	468	33	55	4	5
	87%	90%	88%	90%	89%	88%	83%	84%	84%	87%	87%	82%	89%	83%	54%
	866	29	124	132	108	97	293	51	32	311	471	30	46	4	4
Correspond beaucoup	375	25	66	49	46	45	93	34	16	132	204	12	26	0	1
	37%	60%	47%	33%	32%	36%	32%	46%	39%	37%	38%	31%	42%	0%	12%
	367	19	65	48	38	40	114	28	15	131	201	12	22	0	1
Correspond assez	497	13	57	85	84	65	147	29	19	176	264	20	29	4	4
	49%	30%	41%	57%	57%	52%	51%	39%	45%	50%	49%	51%	47%	83%	42%
	499	10	59	84	70	57	179	23	17	180	270	18	24	4	3
TOTAL NON	95	4	9	12	12	12	32	8	5	31	51	5	6	0	2
	9%	10%	7%	8%	8%	9%	11%	11%	13%	9%	9%	13%	10%	0%	20%
	98	4	9	12	11	10	40	7	5	33	53	5	5	0	2
Ne correspond pas vraiment	79	4	7	10	7	10	29	7	4	25	42	5	5	0	1
	8%	10%	5%	7%	5%	8%	10%	9%	11%	7%	8%	13%	8%	0%	12%
	82	4	7	11	6	9	35	6	4	28	44	5	4	0	1
Ne correspond pas du tout	16	0	2	1	6	1	4	1	1	5	9	0	1	0	1
	2%	0%	1%	1%	4%	1%	1%	1%	2%	2%	2%	0%	2%	0%	8%
	16	0	2	1	5	1	5	1	1	5	9	0	1	0	1
[NSP]	39	0	8	3	4	4	16	4	1	16	17	2	1	1	2
	4%	0%	6%	2%	2%	3%	6%	5%	3%	4%	3%	5%	1%	17%	26%
	41	0	8	3	3	3	20	3	1	16	19	2	1	1	2

est respectueux de la diversité ethnique, linguistique, religieuse et sexuelle														
No:214	BB2X2	Total	Z8c CS7 PRM						NB PERSONNES (Z9)					
			Chefs d'entreprise	Cadres et prof.	Professions interm.	Employés	Ouvriers	Retraités	Autres inactifs	1	2	3	4+	
C8_2														
Total pondéré	1006	68	124	150	111	184	315	54		361	317	124	204	
Total absolu :	1005	52	132	149	88	160	380	44		367	336	118	184	
TOTAL OUI	872	64	112	132	96	159	263	47		314	267	106	185	
	87%	94%	90%	88%	87%	86%	83%	88%		87%	84%	85%	91%	
							--							
	866	48	119	131	76	139	315	38		317	282	101	166	
Correspond beaucoup	375	42	58	53	36	68	101	18		133	113	47	82	
	37%	62%	46%	36%	32%	37%	32%	33%		37%	36%	38%	40%	
		++++	++				--							
	367	31	61	52	28	59	122	14		132	118	45	72	
Correspond assez	497	22	54	78	60	91	162	30		181	154	59	104	
	49%	32%	43%	52%	54%	50%	51%	55%		50%	49%	47%	51%	

	499	17	58	79	48	80	193	24		185	164	56	94	
TOTAL NON	95	4	8	11	9	21	36	4		31	35	15	12	
	9%	6%	7%	7%	9%	12%	11%	8%		9%	11%	12%	6%	
	98	4	9	11	8	18	44	4		34	38	14	12	
Ne correspond pas vraiment	79	4	5	11	5	18	32	4		26	27	14	11	
	8%	6%	4%	7%	5%	10%	10%	7%		7%	9%	12%	6%	
	82	4	6	11	4	15	39	3		29	29	13	11	
Ne correspond pas du tout	16	0	3	0	4	4	4	1		5	8	1	1	
	2%	0%	2%	0%	4%	2%	1%	2%		2%	3%	1%	1%	
	16	0	3	0	4	3	5	1		5	9	1	1	
[NSP]	39	0	4	7	5	4	17	2		16	14	3	6	
	4%	0%	3%	5%	5%	2%	5%	4%		4%	4%	3%	3%	
	41	0	4	7	4	3	21	2		16	16	3	6	

est respectueux de la diversité ethnique, linguistique, religieuse et sexuelle																									
No:215	Total	Enfants <15 (Z10)		Niveau étude foyer (Z11)					Niveau étude répondant (Z12)					Vous habitez (Z13)		Occupation logement (Z14)				Revenus (Z101)					
		0	1+	Aucun diplôme / Certificat d'Etudes primaire	BEPC - Brevet des collèges	CAP / BEP	BAC	BAC +2 et plus	Aucun diplôme / Certificat d'Etudes primaire	BEPC - Brevet des collèges	CAP / BEP	BAC	BAC +2 et plus	Maison individuelle	Immeuble collectif	Propriétaire	Locataire	Logé gratuitement	NSP	Moins de 1 500 Euros	De 1 500 à 2 499 Euros	De 2 500 à 3 499 Euros	Plus de 3 500 Euros	NSP	
C8_2																									
Total pondéré :	1006	802	204	59	75	167	262	443	62	79	172	264	429	721	285	684	286	31	5	194	302	177	180	153	
Total absolu :	1005	827	178	64	77	165	260	439	65	81	170	260	429	734	271	711	260	28	6	188	301	178	185	153	
TOTAL OUI	872	692	180	48	64	139	227	395	46	67	145	230	384	623	249	593	250	27	2	155	273	157	163	124	
	87%	86%	89%	81%	86%	83%	86%	89%	75%	85%	84%	87%	90%	86%	87%	87%	87%	87%	41%	80%	90%	89%	90%	81%	
	866	709	157	51	66	136	224	389	48	69	141	226	382	631	235	613	227	24	2	149	270	155	167	125	
Correspond beaucoup	375	292	83	20	25	48	95	187	18	27	54	91	185	256	119	251	111	12	1	64	119	70	70	52	
	37%	36%	41%	34%	33%	29%	36%	42%	29%	34%	31%	34%	43%	35%	42%	37%	39%	38%	27%	33%	39%	39%	39%	34%	
	367	296	71	20	25	47	95	180	17	28	52	90	180	259	108	257	98	11	1	61	115	68	71	52	
Correspond assez	497	400	97	28	39	90	132	208	28	40	90	139	199	367	130	342	140	15	1	91	154	87	93	72	
	49%	50%	48%	47%	53%	54%	50%	47%	46%	50%	52%	53%	46%	51%	46%	50%	49%	49%	14%	47%	51%	50%	52%	47%	
	499	413	86	31	41	89	129	209	31	41	89	136	202	372	127	356	129	13	1	88	155	87	96	73	
TOTAL NON	95	78	17	7	7	21	24	35	10	7	19	25	33	70	24	68	22	2	1	25	18	15	15	22	
	9%	10%	8%	12%	9%	13%	9%	8%	17%	9%	11%	9%	8%	10%	9%	10%	8%	8%	28%	13%	6%	9%	9%	14%	
	98	83	15	8	7	21	25	37	11	7	20	25	35	74	24	73	21	2	2	24	19	18	16	21	
Ne correspond pas vraiment	79	63	15	6	5	17	23	28	8	6	15	23	26	61	18	59	17	1	1	20	16	12	14	17	
	8%	8%	8%	10%	7%	10%	9%	6%	14%	8%	9%	9%	6%	8%	6%	9%	6%	4%	28%	10%	5%	7%	8%	11%	
	82	68	14	7	5	16	23	31	9	6	15	23	29	65	17	63	16	1	2	20	17	14	14	17	
Ne correspond pas du tout	16	15	1	1	2	5	2	7	2	1	5	2	7	9	7	9	6	1	0	4	2	4	1	4	
	2%	2%	1%	2%	2%	3%	1%	2%	3%	1%	3%	1%	2%	1%	2%	1%	2%	3%	0%	2%	1%	2%	1%	3%	
	16	15	1	1	2	5	2	6	2	1	5	2	6	9	7	10	5	1	0	4	2	4	2	4	
[NSP]	39	32	7	4	4	7	11	12	5	5	8	9	11	27	12	22	14	2	2	14	12	4	2	7	
	4%	4%	3%	7%	5%	4%	4%	3%	8%	6%	5%	3%	3%	4%	4%	3%	5%	5%	31%	7%	4%	3%	1%	4%	
	41	35	6	5	4	8	11	13	6	5	9	9	12	29	12	25	12	2	2	15	12	5	2	7	

est un pays attentif à ses communautés autochtones (amérindiens)													
No:216	SEXE			Tranche d'âge					QUOTASHABITAT				
BB1X	Total	Homme	Femme	18-24	25-34	35-45	50-64	65+	Rural	<20k	20-99k	100k +	Aggl. parisienne
C8_3													
Total pondéré :	1006	479	527	104	159	261	253	229	228	175	137	301	165
Total absolu :	1005	479	526	86	128	226	277	288	240	167	123	295	180
TOTAL OUI	789	376	414	83	124	212	193	178	177	144	106	231	132
	78%	78%	79%	80%	78%	81%	76%	78%	78%	82%	77%	77%	80%
	786	376	410	69	100	183	210	224	185	136	96	225	144
Correspond beaucoup	260	131	129	19	41	75	67	57	61	46	23	83	46
	26%	27%	25%	19%	26%	29%	26%	25%	27%	26%	17%	28%	28%
	259	129	130	16	34	64	73	72	63	45	22	78	51
Correspond assez	529	245	285	64	82	137	126	120	115	98	83	148	85
	53%	51%	54%	61%	52%	52%	50%	53%	51%	56%	61%	49%	52%
	527	247	280	53	66	119	137	152	122	91	74	147	93
TOTAL NON	155	82	74	13	27	33	48	34	33	25	20	52	26
	15%	17%	14%	13%	17%	13%	19%	15%	15%	14%	14%	17%	15%
	157	80	77	11	21	29	53	43	37	25	17	50	28
Ne correspond pas vraiment	118	60	58	6	22	23	42	25	24	20	15	37	21
	12%	13%	11%	6%	14%	9%	17%	11%	11%	12%	11%	12%	13%
	121	60	61	5	18	20	47	31	28	20	13	37	23
Ne correspond pas du tout	38	22	16	7	5	10	6	10	9	5	5	15	4
	4%	4%	3%	7%	3%	4%	2%	4%	4%	3%	3%	5%	3%
	36	20	16	6	3	9	6	12	9	5	4	13	5
[NSP]	61	22	39	8	9	16	12	17	18	6	11	18	8
	6%	5%	7%	7%	5%	6%	5%	7%	8%	3%	8%	6%	5%
	62	23	39	6	7	14	14	21	18	6	10	20	8

est un pays attentif à ses communautés autochtones (amérindiens)													
No:217	QUOTASREGION2016												
BB2X	Total	Ile- de- France	C.- Val de Loire	Bourg.- Franche- Comté	Normandie	N.- Pas- de- Calais- Picardie	Alsace- Champ.- Ardenne- Lorraine	Pays de la Loire	Bretagne	Aquit.- Limou.- Poitou- Charentes	Lang.- Rouss.- Midi- Pyrénées	Auv.- Rhône- Alpes	Prov.- Alpes- Côte d'Azur
C8_3													
Total pondéré :	1006	187	40	44	53	93	88	57	52	95	92	123	80
Total absolu :	1005	204	30	46	50	93	79	65	44	85	99	130	80
TOTAL OUI	789	148	34	41	35	69	73	43	43	71	68	97	68
	78%	79%	84%	91%	67%	75%	83%	74%	83%	75%	74%	79%	85%
	786	162	25	41	34	69	66	48	36	63	72	102	68
Correspond beaucoup	260	48	16	8	13	27	19	19	12	26	24	32	16
	26%	26%	39%	18%	25%	29%	22%	33%	23%	28%	26%	26%	20%
	259	53	11	8	13	25	18	21	10	25	25	33	17
Correspond assez	529	100	18	32	22	43	54	24	31	45	44	65	52
	53%	53%	45%	73%	41%	46%	61%	41%	60%	47%	48%	53%	64%
	527	109	14	33	21	44	48	27	26	38	47	69	51
TOTAL NON	155	31	3	3	12	14	12	10	7	17	16	20	9
	15%	17%	7%	7%	23%	15%	14%	18%	13%	18%	17%	16%	11%
	157	34	2	4	11	15	11	11	6	16	17	21	9
Ne correspond pas vraiment	118	25	3	2	7	10	9	8	3	13	12	18	8
	12%	13%	7%	5%	14%	11%	10%	15%	6%	14%	13%	14%	10%
	121	27	2	3	7	10	8	9	3	12	13	19	8
Ne correspond pas du tout	38	6	0	1	5	4	3	2	4	5	4	3	1
	4%	3%	0%	2%	9%	5%	4%	3%	7%	5%	4%	2%	2%
	36	7	0	1	4	5	3	2	3	4	4	2	1
[NSP]	61	8	4	1	5	10	2	4	2	7	8	6	3
	6%	4%	10%	2%	10%	10%	3%	8%	4%	7%	9%	5%	4%
	62	8	3	1	5	9	2	6	2	6	10	7	3

est un pays attentif à ses communautés autochtones (amérindiens)															
No.:218	Z5bCS8Inter									Quelle place occupez-vous dans le foyer ? (FOY1)					
BB2X1	Total	Chefs d'entreprise	Cadres et prof.	Professions interm.	Employés	Ouvriers	Retraités	Élèves Etudiants	Autres inactifs divers	vous vivez seul	un membre du couple	l'unique parent du foyer	un enfant de la famille	un ami ou un parent	autres
C8_3															
Total pondéré :	1006	42	141	148	146	125	288	74	41	355	536	40	62	5	9
Total absolu :	1005	33	141	147	122	110	353	61	38	360	543	37	52	5	8
TOTAL OUI	789	33	108	113	109	103	227	64	31	272	431	29	52	3	4
	78%	79%	77%	76%	75%	82%	79%	87%	76%	77%	80%	73%	83%	64%	40%
	786	26	108	111	91	90	278	53	29	278	431	27	44	3	3
Correspond beaucoup	260	17	37	32	26	47	71	19	12	94	142	9	13	1	0
	26%	40%	27%	22%	18%	37%	25%	25%	29%	27%	27%	24%	21%	20%	0%
	259	14	37	31	22	42	87	15	11	98	140	9	11	1	0
Correspond assez	529	17	70	81	83	56	156	46	19	177	288	20	38	2	4
	53%	40%	50%	55%	57%	45%	54%	62%	47%	50%	54%	49%	62%	44%	40%
	527	12	71	80	69	48	191	38	18	180	291	18	33	2	3
TOTAL NON	155	9	19	25	27	19	44	6	8	60	78	7	9	1	1
	15%	21%	13%	17%	19%	15%	15%	8%	19%	17%	15%	17%	14%	19%	8%
	157	7	19	26	23	17	53	5	7	60	82	6	7	1	1
Ne correspond pas vraiment	118	6	15	22	20	16	32	3	4	43	60	7	8	1	0
	12%	14%	10%	15%	13%	13%	11%	5%	10%	12%	11%	17%	13%	19%	0%
	121	5	15	23	17	15	39	3	4	44	64	6	6	1	0
Ne correspond pas du tout	38	3	4	3	8	3	11	3	4	17	19	0	1	0	1
	4%	7%	3%	2%	5%	2%	4%	4%	9%	5%	3%	0%	2%	0%	8%
	36	2	4	3	6	2	14	2	3	16	18	0	1	0	1
[NSP]	61	0	14	10	10	3	18	4	2	23	27	4	2	1	5
	6%	0%	10%	7%	7%	3%	6%	5%	5%	7%	5%	10%	2%	17%	52%
	62	0	14	10	8	3	22	3	2	22	30	4	1	1	4

est un pays attentif à ses communautés autochtones (amérindiens)													
No:219	BB2X2	Total	Z8c CS7 PRM						NB PERSONNES (Z9)				
			Chefs d'entreprise	Cadres et prof.	Professions interm.	Employés	Ouvriers	Retraités	Autres inactifs	1	2	3	4+
C8_3													
Total pondéré	1006	68	124	150	111	184	315	54	361	317	124	204	
Total absolu :	1005	52	132	149	88	160	380	44	367	336	118	184	
TOTAL OUI	789	57	99	116	78	147	248	46	277	246	100	167	
	78%	83%	79%	77%	70%	80%	79%	85%	77%	78%	81%	82%	
					--								
	786	43	105	114	61	127	299	37	284	259	94	149	
Correspond beaucoup	260	25	34	34	22	54	75	16	94	84	27	55	
	26%	37%	27%	23%	20%	29%	24%	29%	26%	26%	22%	27%	
	259	20	36	34	17	48	91	13	98	88	26	47	
Correspond assez	529	32	64	81	56	92	174	30	182	162	73	112	
	53%	46%	52%	54%	50%	50%	55%	56%	50%	51%	59%	55%	
	527	23	69	80	44	79	208	24	186	171	68	102	
TOTAL NON	155	10	17	22	26	28	48	5	60	49	18	28	
	15%	15%	13%	15%	23%	15%	15%	8%	17%	16%	15%	14%	
					++								
	157	8	18	23	21	25	58	4	60	53	18	26	
Ne correspond pas vraiment	118	7	13	19	18	22	37	2	43	38	16	21	
	12%	11%	10%	13%	16%	12%	12%	4%	12%	12%	13%	11%	
	121	6	14	20	15	20	44	2	44	40	16	21	
Ne correspond pas du tout	38	3	4	3	8	6	11	2	17	12	2	7	
	4%	4%	3%	2%	7%	3%	4%	5%	5%	4%	2%	3%	
					++								
	36	2	4	3	6	5	14	2	16	13	2	5	
[NSP]	61	1	9	12	7	10	18	4	24	22	6	9	
	6%	2%	7%	8%	6%	5%	6%	7%	7%	7%	5%	4%	
	62	1	9	12	6	8	23	3	23	24	6	9	

est un pays attentif à ses communautés autochtones (amérindiens)																								
No:220	Total	Enfants <15 (Z10)		Niveau étude foyer (Z11)					Niveau étude répondant (Z12)					Vous habitez (Z13)		Occupation logement (Z14)				Revenus (Z101)				
		0	1+	Aucun diplôme / Certificat d'Etudes primaire	BEPC - Brevet des collèges	CAP / BEP	BAC	BAC +2 et plus	Aucun diplôme / Certificat d'Etudes primaire	BEPC - Brevet des collèges	CAP / BEP	BAC	BAC +2 et plus	Maison individuelle	Immeuble collectif	Propriétaire	Locataire	Logé gratuitement	NSP	Moins de 1 500 Euros	De 1 500 à 2 499 Euros	De 2 500 à 3 499 Euros	Plus de 3 500 Euros	NSP
BB3																								
C8_3																								
Total pondéré :	1006	802	204	59	75	167	262	443	62	79	172	264	429	721	285	684	286	31	5	194	302	177	180	153
Total absolu :	1005	827	178	64	77	165	260	439	65	81	170	260	429	734	271	711	260	28	6	188	301	178	185	153
TOTAL OUI	789	621	169	45	62	131	201	350	45	67	133	209	335	577	213	543	221	24	2	142	246	136	150	116
	78%	77%	83%	77%	83%	78%	77%	79%	73%	84%	77%	79%	78%	80%	75%	79%	77%	78%	41%	73%	81%	77%	83%	76%
	786	640	146	48	63	131	199	345	46	68	133	205	334	584	202	562	200	22	2	136	244	136	154	116
Correspond beaucoup	260	204	56	19	19	38	66	117	19	19	41	71	111	183	77	179	73	8	0	48	85	46	47	34
	26%	25%	28%	32%	26%	23%	25%	27%	31%	24%	24%	27%	26%	25%	27%	26%	25%	26%	0%	25%	28%	26%	26%	22%
	259	211	48	20	19	38	68	114	20	19	39	71	110	184	75	185	66	8	0	47	86	46	47	33
Correspond assez	529	417	113	27	43	93	134	233	26	48	93	139	224	394	135	363	148	16	2	94	160	90	103	82
	53%	52%	55%	45%	57%	55%	51%	53%	42%	61%	54%	53%	52%	55%	47%	53%	52%	52%	41%	49%	53%	51%	57%	54%
	527	429	98	28	44	93	131	231	26	49	94	134	224	400	127	377	134	14	2	89	158	90	107	83
TOTAL NON	155	129	27	10	9	27	44	66	10	8	28	41	69	103	53	96	53	5	2	37	44	27	23	24
	15%	16%	13%	16%	12%	16%	17%	15%	15%	11%	16%	16%	16%	14%	19%	14%	18%	15%	30%	19%	15%	15%	13%	15%
	157	133	24	11	10	25	44	67	11	9	26	41	70	105	52	102	49	4	2	36	44	29	23	25
Ne correspond pas vraiment	118	97	21	5	5	22	36	50	4	5	21	36	51	82	36	80	35	2	1	25	37	18	21	17
	12%	12%	10%	8%	7%	13%	14%	11%	7%	6%	12%	14%	12%	11%	13%	12%	12%	8%	15%	13%	12%	10%	12%	11%
	121	101	20	6	5	21	35	54	5	5	20	36	55	85	36	85	33	2	1	25	38	19	21	18
Ne correspond pas du tout	38	32	5	5	4	5	9	15	5	3	7	5	17	21	17	17	18	2	1	12	7	9	2	7
	4%	4%	3%	8%	6%	3%	3%	3%	9%	4%	4%	2%	4%	3%	6%	2%	6%	7%	15%	6%	2%	5%	1%	5%
	36	32	4	5	5	4	9	13	6	4	6	5	15	20	16	17	16	2	1	11	6	10	2	7
[NSP]	61	53	8	4	3	9	17	27	7	4	11	14	25	41	20	44	13	2	2	15	12	13	7	13
	6%	7%	4%	7%	4%	6%	7%	6%	12%	5%	6%	5%	6%	6%	7%	6%	5%	7%	30%	8%	4%	8%	4%	9%
	62	54	8	5	4	9	17	27	8	4	11	14	25	45	17	47	11	2	2	16	13	13	8	12

est un pays féministe													
No:221	SEXE			Tranche d'âge					QUOTASHABITAT				
BB1X	Total	Homme	Femme	18-24	25-34	35-45	50-64	65+	Rural	<20k	20-99k	100k +	Aggl. parisienne
C8 4													
Total pondéré :	1006	479	527	104	159	261	253	229	228	175	137	301	165
Total absolu :	1005	479	526	86	128	226	277	288	240	167	123	295	180
TOTAL OUI	634	291	343	68	107	165	149	145	141	112	84	190	107
	63%	61%	65%	65%	67%	63%	59%	64%	62%	64%	62%	63%	65%
	629	290	339	55	85	144	163	182	148	106	76	185	114
Correspond beaucoup	154	76	77	17	32	36	33	35	35	25	14	51	29
	15%	16%	15%	16%	20%	14%	13%	16%	16%	14%	10%	17%	18%
	155	74	81	14	26	33	36	46	38	24	12	49	32
Correspond assez	480	215	266	51	75	129	116	110	105	88	71	139	78
	48%	45%	50%	49%	47%	49%	46%	48%	46%	50%	52%	46%	47%
	474	216	258	41	59	111	127	136	110	82	64	136	82
TOTAL NON	244	133	111	27	33	71	66	48	63	45	35	67	35
	24%	28%	21%	25%	21%	27%	26%	21%	28%	26%	25%	22%	21%
	242	133	109	23	27	60	70	62	66	42	30	64	40
Ne correspond pas vraiment	176	100	76	15	27	51	48	35	45	30	25	48	28
	18%	21%	14%	14%	17%	20%	19%	15%	20%	17%	18%	16%	17%
	176	100	76	13	23	43	52	45	48	28	22	46	32
Ne correspond pas du tout	68	33	35	12	5	20	17	13	18	15	9	18	7
	7%	7%	7%	11%	3%	8%	7%	6%	8%	9%	7%	6%	4%
	66	33	33	10	4	17	18	17	18	14	8	18	8
[NSP]	128	55	73	10	20	25	38	36	24	18	18	45	23
	13%	12%	14%	9%	12%	10%	15%	16%	10%	10%	13%	15%	14%
	134	56	78	8	16	22	44	44	26	19	17	46	26

est un pays féministe													
No.222	QUOTASREGION2016												
BB2X	Total	Ile- de- France	C.- Val de Loire	Bourg.- Franche- Comté	Normandie	N.- Pas- de- Calais- Picardie	Alsace- Champ.- Ardenne- Lorraine	Pays de la Loire	Bretagne	Aquit.- Limou.- Poitou- Charentes	Lang.- Rouss.- Midi- Pyrénées	Auv.- Rhône- Alpes	Prov.- Alpes- Côte d'Azur
C8 4													
Total pondéré :	1006	187	40	44	53	93	88	57	52	95	92	123	80
Total absolu :	1005	204	30	46	50	93	79	65	44	85	99	130	80
TOTAL OUI	634	122	25	30	28	54	62	24	36	58	58	80	57
	63%	65%	63%	67%	53%	58%	70%	42%	69%	61%	63%	65%	71%
	629	131	19	31	26	54	55	27	29	53	62	85	57
Correspond beaucoup	154	31	5	5	7	11	16	8	7	13	11	27	14
	15%	17%	11%	12%	13%	11%	18%	13%	13%	14%	12%	22%	17%
	155	34	3	6	7	10	14	8	5	13	12	29	14
Correspond assez	480	91	21	24	21	44	46	16	29	45	47	53	43
	48%	48%	51%	55%	40%	47%	52%	29%	56%	47%	51%	43%	54%
	474	97	16	25	19	44	41	19	24	40	50	56	43
TOTAL NON	244	37	11	10	14	26	18	21	8	28	22	31	17
	24%	20%	27%	24%	27%	28%	21%	37%	15%	29%	24%	25%	22%
	242	42	8	10	14	26	17	23	8	24	23	30	17
Ne correspond pas vraiment	176	30	8	8	8	21	14	17	6	18	15	21	10
	18%	16%	19%	18%	15%	23%	16%	29%	11%	19%	17%	17%	12%
	176	34	6	8	8	21	13	18	6	16	17	20	9
Ne correspond pas du tout	68	7	3	2	6	5	4	4	2	10	6	10	8
	7%	4%	8%	5%	12%	6%	4%	8%	4%	10%	7%	8%	10%
	66	8	2	2	6	5	4	5	2	8	6	10	8
[NSP]	128	29	4	4	10	13	8	12	8	9	12	13	6
	13%	15%	10%	9%	20%	14%	9%	21%	15%	9%	13%	10%	7%
	134	31	3	5	10	13	7	15	7	8	14	15	6

est un pays féministe															
No:223	Z5bCS8Inter									Quelle place occupez-vous dans le foyer ? (FOY1)					
BB2X1	Total	Chefs d'entreprise	Cadres et prof.	Professions interm.	Employés	Ouvriers	Retraités	Élèves Etudiants	Autres inactifs divers	vous vivez seul	un membre du couple	l'unique parent du foyer	un enfant de la famille	un ami ou un parent	autres
C8_4															
Total pondéré :	1006	42	141	148	146	125	288	74	41	355	536	40	62	5	9
Total absolu :	1005	33	141	147	122	110	353	61	38	360	543	37	52	5	8
TOTAL OUI	634	31	83	94	90	76	181	50	28	238	324	27	38	4	4
	63%	75%	59%	64%	61%	61%	63%	68%	68%	67%	60%	67%	61%	83%	38%
	629	25	84	93	74	66	221	41	25	240	325	25	32	4	3
Correspond beaucoup	154	8	25	24	22	20	38	11	7	60	74	6	12	1	1
	15%	18%	18%	16%	15%	16%	13%	14%	17%	17%	14%	15%	19%	15%	12%
	155	6	26	23	19	17	48	9	7	62	75	6	10	1	1
Correspond assez	480	24	59	71	67	56	143	40	21	178	249	21	26	3	2
	48%	57%	42%	48%	46%	45%	50%	54%	51%	50%	47%	53%	42%	68%	27%
	474	19	58	70	55	49	173	32	18	178	250	19	22	3	2
TOTAL NON	244	8	38	38	42	31	62	17	8	74	144	6	19	0	2
	24%	18%	27%	26%	29%	25%	22%	23%	20%	21%	27%	15%	31%	0%	22%
	242	6	37	37	34	28	77	15	8	76	143	5	16	0	2
Ne correspond pas vraiment	176	6	24	34	28	21	46	12	6	51	106	5	13	0	1
	18%	15%	17%	23%	19%	16%	16%	16%	15%	14%	20%	12%	21%	0%	13%
	176	5	23	33	23	19	57	10	6	53	107	4	11	0	1
Ne correspond pas du tout	68	1	14	4	14	10	16	6	2	23	37	1	6	0	1
	7%	3%	10%	3%	10%	8%	6%	8%	5%	6%	7%	3%	10%	0%	8%
	66	1	14	--	11	9	20	5	2	23	36	1	5	0	1
[NSP]	128	3	20	15	15	18	45	6	5	43	68	7	5	1	4
	13%	7%	14%	10%	10%	15%	16%	9%	12%	12%	13%	18%	8%	17%	40%
	134	2	20	17	14	16	55	5	5	44	75	7	4	1	3

est un pays féministe													
No:224	BB2X2	Total	Z8c CS7 PRM						NB PERSONNES (Z9)				
			Chefs d'entreprise	Cadres et prof.	Professions interm.	Employés	Ouvriers	Retraités	Autres inactifs	1	2	3	4+
C8 4													
Total pondéré	1006	68	124	150	111	184	315	54		361	317	124	204
Total absolu :	1005	52	132	149	88	160	380	44		367	336	118	184
TOTAL OUI	634	47	78	95	65	114	198	38		243	194	63	134
	63%	68%	63%	64%	59%	62%	63%	70%		67%	61%	51%	66%
										++		---	
	629	35	83	94	51	97	238	31		246	206	59	118
Correspond beaucoup	154	11	27	26	13	29	42	4		61	43	12	37
	15%	16%	22%	17%	12%	16%	13%	8%		17%	13%	10%	18%
			++										
	155	8	29	26	11	25	52	4		64	47	11	33
Correspond assez	480	36	51	69	52	84	156	33		182	151	51	97
	48%	52%	41%	46%	47%	46%	49%	62%		50%	48%	41%	47%
	474	27	54	68	40	72	186	27		182	159	48	85
TOTAL NON	244	19	32	35	37	43	68	11		75	76	46	47
	24%	28%	26%	23%	33%	23%	21%	20%		21%	24%	37%	23%
					++					--		++++	
	242	15	34	34	29	39	82	9		77	78	42	45
Ne correspond pas vraiment	176	15	21	32	24	31	49	5		52	55	35	34
	18%	22%	17%	21%	22%	17%	16%	10%		14%	17%	28%	16%
												++++	
	176	12	22	31	19	28	60	4		54	57	32	33
Ne correspond pas du tout	68	4	11	3	13	12	19	6		23	21	11	14
	7%	6%	9%	2%	11%	7%	6%	11%		6%	7%	9%	7%
				--									
	66	3	12	3	10	11	22	5		23	21	10	12
[NSP]	128	3	14	19	9	28	49	5		43	46	15	23
	13%	4%	12%	13%	8%	15%	16%	10%		12%	15%	12%	11%
	134	2	15	21	8	24	60	4		44	52	17	21

est un pays féministe																								
No:225	Total	Enfants <15 (Z10)		Niveau étude foyer (Z11)					Niveau étude répondant (Z12)					Vous habitez (Z13)		Occupation logement (Z14)				Revenus (Z101)				
		0	1+	Aucun diplôme / Certificat d'Etudes primaire	BEPC - Brevet des collèges	CAP / BEP	BAC	BAC +2 et plus	Aucun diplôme / Certificat d'Etudes primaire	BEPC - Brevet des collèges	CAP / BEP	BAC	BAC +2 et plus	Maison individuelle	Immeuble collectif	Propriétaire	Locataire	Logé gratuitement	NSP	Moins de 1 500 Euros	De 1 500 à 2 499 Euros	De 2 500 à 3 499 Euros	Plus de 3 500 Euros	NSP
BB3	Total	0	1+	Aucun diplôme / Certificat d'Etudes primaire	BEPC - Brevet des collèges	CAP / BEP	BAC	BAC +2 et plus	Aucun diplôme / Certificat d'Etudes primaire	BEPC - Brevet des collèges	CAP / BEP	BAC	BAC +2 et plus	Maison individuelle	Immeuble collectif	Propriétaire	Locataire	Logé gratuitement	NSP	Moins de 1 500 Euros	De 1 500 à 2 499 Euros	De 2 500 à 3 499 Euros	Plus de 3 500 Euros	NSP
C8_4																								
Total pondéré :	1006	802	204	59	75	167	262	443	62	79	172	264	429	721	285	684	286	31	5	194	302	177	180	153
Total absolu :	1005	827	178	64	77	165	260	439	65	81	170	260	429	734	271	711	260	28	6	188	301	178	185	153
TOTAL OUI	634	499	135	37	49	103	162	284	35	52	105	165	277	465	169	431	176	25	2	111	197	108	119	100
	63%	62%	67%	62%	65%	62%	62%	64%	56%	66%	61%	62%	65%	65%	59%	63%	61%	81%	42%	57%	65%	61%	66%	65%
	629	512	117	38	48	102	162	279	35	52	104	163	275	468	161	444	161	22	2	106	198	107	121	97
Correspond beaucoup	154	116	37	11	10	16	46	71	10	11	18	41	72	99	55	98	48	8	0	30	52	19	35	18
	15%	14%	18%	19%	13%	10%	17%	16%	17%	14%	11%	16%	17%	14%	19%	14%	17%	26%	0%	16%	17%	11%	19%	12%
	155	122	33	11	10	16	48	70	10	12	18	43	72	102	53	103	45	7	0	30	53	19	34	19
Correspond assez	480	382	98	25	39	87	116	212	25	41	87	123	205	366	114	333	128	17	2	80	145	89	84	81
	48%	48%	48%	43%	52%	52%	44%	48%	40%	52%	50%	47%	48%	51%	40%	49%	45%	55%	42%	41%	48%	50%	47%	53%
	474	390	84	27	38	86	114	209	25	40	86	120	203	366	108	341	116	15	2	76	145	88	87	78
TOTAL NON	244	198	46	15	16	42	67	105	17	18	43	66	102	174	71	167	74	2	0	51	75	47	43	29
	24%	25%	23%	25%	22%	25%	25%	24%	27%	22%	25%	25%	24%	24%	25%	24%	26%	8%	0%	26%	25%	26%	24%	19%
	242	201	41	17	18	42	63	102	19	19	42	62	100	175	67	172	67	3	0	49	72	48	43	30
Ne correspond pas vraiment	176	143	34	9	14	30	45	78	10	14	32	45	75	125	51	116	59	1	0	32	59	28	35	22
	18%	18%	17%	15%	19%	18%	17%	18%	17%	18%	19%	17%	17%	17%	18%	17%	21%	3%	0%	17%	19%	16%	19%	15%
	176	145	31	10	16	29	45	76	12	15	31	44	74	128	48	122	53	1	0	30	58	29	35	24
Ne correspond pas du tout	68	56	12	6	2	12	21	27	6	4	10	21	27	48	20	51	15	2	0	19	16	19	8	7
	7%	7%	6%	10%	2%	7%	8%	6%	10%	5%	6%	8%	6%	7%	7%	7%	5%	6%	0%	10%	5%	11%	4%	4%
	66	56	10	7	2	13	18	26	7	4	11	18	26	47	19	50	14	2	0	19	14	19	8	6
[NSP]	128	106	22	8	10	22	34	54	11	9	25	34	50	82	46	85	36	3	3	33	30	22	18	24
	13%	13%	11%	13%	13%	13%	13%	12%	17%	11%	14%	13%	12%	11%	16%	12%	13%	10%	58%	17%	10%	13%	10%	16%
	134	114	20	9	11	21	35	58	11	10	24	35	54	91	43	95	32	3	4	33	31	23	21	26

est un pays précurseur en matière d'égalité homme / femme													
No:226	SEXE			Tranche d'âge					QUOTASHABITAT				
BB1X	Total	Homme	Femme	18-24	25-34	35-45	50-64	65+	Rural	<20k	20-99k	100k +	Aggl. parisienne
C8_5													
Total pondéré :	1006	479	527	104	159	261	253	229	228	175	137	301	165
Total absolu :	1005	479	526	86	128	226	277	288	240	167	123	295	180
TOTAL OUI	785	379	405	79	132	189	200	184	185	135	110	222	133
	78%	79%	77%	76%	83%	72%	79%	81%	81%	77%	80%	74%	80%
						--						--	
	788	384	404	65	106	164	219	234	197	129	99	218	145
Correspond beaucoup	257	140	117	36	50	60	71	40	67	38	38	74	38
	26%	29%	22%	35%	31%	23%	28%	17%	30%	22%	28%	25%	23%
		++	--	++				----					
	252	135	117	30	41	52	77	52	69	36	33	72	42
Correspond assez	528	240	288	43	82	129	129	145	118	96	71	148	94
	52%	50%	55%	41%	51%	49%	51%	63%	52%	55%	52%	49%	57%
				--				++++					
	536	249	287	35	65	112	142	182	128	93	66	146	103
TOTAL NON	119	62	57	13	15	44	29	19	22	22	13	41	20
	12%	13%	11%	12%	9%	17%	11%	8%	10%	13%	10%	14%	12%
						+++		--					
	115	58	57	11	12	37	32	23	24	21	11	38	21
Ne correspond pas vraiment	97	47	50	9	15	38	21	15	16	18	12	36	15
	10%	10%	10%	9%	9%	14%	8%	6%	7%	10%	9%	12%	9%
						+++		--					
	92	43	49	8	12	31	23	18	17	17	10	33	15
Ne correspond pas du tout	22	15	7	3	0	7	8	4	6	4	1	5	5
	2%	3%	1%	3%	0%	3%	3%	2%	3%	2%	1%	2%	3%
		++	--										
	23	15	8	3	0	6	9	5	7	4	1	5	6
[NSP]	102	38	64	13	12	28	24	26	20	18	14	38	12
	10%	8%	12%	12%	8%	11%	9%	11%	9%	10%	10%	13%	8%
		--	++										
	102	37	65	10	10	25	26	31	19	17	13	39	14

est un pays précurseur en matière d'égalité homme / femme													
No.227	QUOTASREGION2016												
BB2X	Total	Ile- de- France	C.- Val de Loire	Bourg.- Franche- Comté	Normandie	N.- Pas- de- Calais- Picardie	Alsace- Champ.- Ardenne- Lorraine	Pays de la Loire	Bretagne	Aquit.- Limou.- Poitou- Charentes	Lang.- Rouss.- Midi- Pyrénées	Auv.- Rhône- Alpes	Prov.- Alpes- Côte d'Azur
C8_5													
Total pondéré :	1006	187	40	44	53	93	88	57	52	95	92	123	80
Total absolu :	1005	204	30	46	50	93	79	65	44	85	99	130	80
TOTAL OUI	785	148	27	37	42	76	68	39	40	70	72	101	66
	78%	79%	67%	83%	80%	81%	77%	68%	76%	73%	78%	82%	82%
	788	162	20	38	40	76	62	44	33	63	77	107	66
Correspond beaucoup	257	41	5	11	14	30	22	9	8	25	31	34	26
	26%	22%	12%	24%	27%	33%	25%	15%	16%	26%	34%	28%	32%
	252	45	3	11	14	29	19	10	7	21	33	35	25
Correspond assez	528	107	22	26	28	45	45	30	31	45	40	67	40
	52%	57%	55%	58%	54%	49%	52%	53%	60%	47%	44%	54%	50%
	536	117	17	27	26	47	43	34	26	42	44	72	41
TOTAL NON	119	22	7	5	6	9	7	9	5	14	14	10	11
	12%	12%	17%	12%	10%	10%	8%	16%	10%	15%	15%	8%	13%
	115	23	5	5	5	9	6	11	5	12	14	10	10
Ne correspond pas vraiment	97	17	7	5	4	8	7	6	1	12	12	9	10
	10%	9%	17%	12%	8%	9%	8%	10%	2%	12%	13%	7%	12%
	92	17	5	5	4	8	6	7	1	10	12	8	9
Ne correspond pas du tout	22	5	0	0	1	1	0	3	4	2	2	2	1
	2%	3%	0%	0%	2%	1%	0%	6%	8%	3%	2%	1%	1%
	23	6	0	0	1	1	0	4	4	2	2	2	1
								++	+++				
[NSP]	102	17	7	3	5	8	13	9	7	11	7	12	4
	10%	9%	16%	6%	9%	8%	15%	15%	14%	12%	7%	10%	5%
	102	19	5	3	5	8	11	10	6	10	8	13	4

est un pays précurseur en matière d'égalité homme / femme															
No:228	Z5bCS8Inter									Quelle place occupez-vous dans le foyer ? (FOY1)					
BB2X1	Total	Chefs d'entreprise	Cadres et prof.	Professions interm.	Employés	Ouvriers	Retraités	Élèves Etudiants	Autres inactifs divers	vous vivez seul	un membre du couple	l'unique parent du foyer	un enfant de la famille	un ami ou un parent	autres
C8_5															
Total pondéré :	1006	42	141	148	146	125	288	74	41	355	536	40	62	5	9
Total absolu :	1005	33	141	147	122	110	353	61	38	360	543	37	52	5	8
TOTAL OUI	785	34	100	114	112	102	230	60	32	281	421	30	47	1	5
	78%	81%	71%	77%	77%	81%	80%	81%	79%	79%	79%	76%	76%	15%	51%
	788	27	101	114	93	89	285	49	30	286	429	28	40	1	4
Correspond beaucoup	257	15	32	33	31	44	58	29	15	87	131	13	23	0	3
	26%	35%	23%	22%	21%	36%	20%	39%	36%	24%	24%	32%	37%	0%	37%
	252	12	33	33	26	38	72	24	14	88	129	12	20	0	3
Correspond assez	528	19	68	81	82	57	172	31	18	194	290	17	24	1	1
	52%	46%	48%	55%	56%	46%	60%	41%	43%	55%	54%	43%	39%	15%	14%
	536	15	68	81	67	51	213	25	16	198	300	16	20	1	1
TOTAL NON	119	7	18	18	27	10	28	8	5	43	61	4	8	3	1
	12%	16%	13%	12%	18%	8%	10%	10%	11%	12%	11%	9%	14%	68%	8%
	115	5	18	17	23	9	32	7	4	42	59	3	7	3	1
Ne correspond pas vraiment	97	7	15	17	20	9	21	5	4	35	48	4	7	3	0
	10%	16%	11%	11%	14%	7%	7%	7%	9%	10%	9%	9%	12%	68%	0%
Ne correspond pas du tout	92	5	14	16	17	8	24	5	3	35	45	3	6	3	0
	22	0	4	1	6	1	7	2	1	7	13	0	1	0	1
	2%	0%	3%	1%	4%	1%	2%	3%	2%	2%	2%	0%	2%	0%	8%
	23	0	4	1	6	1	8	2	1	7	14	0	1	0	1
[NSP]	102	1	22	16	7	14	31	7	4	31	54	6	6	1	4
	10%	3%	16%	11%	5%	11%	11%	9%	10%	9%	10%	15%	10%	17%	40%
	102	1	22	16	6	12	36	5	4	32	55	6	5	1	3

est un pays précurseur en matière d'égalité homme / femme														
No:229	BB2X2	Total	Z8c CS7 PRM							NB PERSONNES (Z9)				
			Chefs d'entreprise	Cadres et prof.	Professions interm.	Employés	Ouvriers	Retraités	Autres inactifs	1	2	3	4+	
C8_5														
Total pondéré	1006	68	124	150	111	184	315	54		361	317	124	204	
Total absolu :	1005	52	132	149	88	160	380	44		367	336	118	184	
TOTAL OUI	785	60	91	113	82	142	249	46		286	250	94	155	
	78%	88%	73%	75%	74%	77%	79%	86%		79%	79%	76%	76%	
	788	46	98	113	65	124	304	38		292	267	90	139	
Correspond beaucoup	257	28	31	41	23	56	64	14		87	80	30	60	
	26%	41%	25%	27%	21%	31%	20%	26%		24%	25%	24%	30%	
		+++					---							
	252	22	33	41	19	48	78	11		88	84	28	52	
Correspond assez	528	32	60	72	59	86	186	32		199	169	65	94	
	52%	47%	48%	48%	53%	47%	59%	60%		55%	54%	52%	46%	
							+++							
	536	24	65	72	46	76	226	27		204	183	62	87	
TOTAL NON	119	7	16	17	25	17	32	4		43	34	18	25	
	12%	10%	13%	12%	23%	9%	10%	8%		12%	11%	15%	12%	
					++++									
	115	5	17	17	20	15	37	4		42	34	17	22	
Ne correspond pas vraiment	97	7	13	16	21	14	25	2		35	26	15	21	
	10%	10%	10%	11%	19%	8%	8%	4%		10%	8%	12%	10%	
					+++									
	92	5	13	16	16	12	28	2		35	26	13	18	
Ne correspond pas du tout	22	0	4	1	4	3	8	2		7	7	3	4	
	2%	0%	3%	1%	4%	2%	2%	4%		2%	2%	3%	2%	
	23	0	4	1	4	3	9	2		7	8	4	4	
[NSP]	102	1	17	19	3	25	33	3		33	33	12	25	
	10%	2%	14%	13%	3%	13%	11%	6%		9%	10%	9%	12%	
		--			--									
	102	1	17	19	3	21	39	2		33	35	11	23	

est un pays précurseur en matière d'égalité homme / femme																								
No:230	Total	Enfants <15 (Z10)		Niveau étude foyer (Z11)					Niveau étude répondeur (Z12)					Vous habitez (Z13)		Occupation logement (Z14)				Revenus (Z101)				
		0	1+	Aucun diplôme / Certificat d'Etudes primaire	BEPC - Brevet des collèges	CAP / BEP	BAC	BAC +2 et plus	Aucun diplôme / Certificat d'Etudes primaire	BEPC - Brevet des collèges	CAP / BEP	BAC	BAC +2 et plus	Maison individuelle	Immeuble collectif	Propriétaire	Locataire	Logé gratuitement	NSP	Moins de 1 500 Euros	De 1 500 à 2 499 Euros	De 2 500 à 3 499 Euros	Plus de 3 500 Euros	NSP
BB3	Total	0	1+	Aucun diplôme / Certificat d'Etudes primaire	BEPC - Brevet des collèges	CAP / BEP	BAC	BAC +2 et plus	Aucun diplôme / Certificat d'Etudes primaire	BEPC - Brevet des collèges	CAP / BEP	BAC	BAC +2 et plus	Maison individuelle	Immeuble collectif	Propriétaire	Locataire	Logé gratuitement	NSP	Moins de 1 500 Euros	De 1 500 à 2 499 Euros	De 2 500 à 3 499 Euros	Plus de 3 500 Euros	NSP
C8_5																								
Total pondéré :	1006	802	204	59	75	167	262	443	62	79	172	264	429	721	285	684	286	31	5	194	302	177	180	153
Total absolu :	1005	827	178	64	77	165	260	439	65	81	170	260	429	734	271	711	260	28	6	188	301	178	185	153
TOTAL OUI	785	628	156	45	58	122	204	356	47	60	124	209	343	577	208	534	220	28	3	140	234	144	147	120
	78%	78%	77%	76%	78%	73%	78%	80%	77%	77%	72%	79%	80%	80%	73%	78%	77%	91%	56%	72%	78%	81%	81%	79%
	788	651	137	48	60	121	207	352	49	63	123	210	343	590	198	559	201	25	3	136	235	145	151	121
Correspond beaucoup	257	203	54	10	20	29	71	127	11	19	32	69	127	176	80	172	73	11	1	50	82	43	42	40
	26%	25%	26%	17%	26%	17%	27%	29%	18%	24%	18%	26%	30%	24%	28%	25%	25%	35%	27%	26%	27%	24%	23%	26%
	252	206	46	10	19	28	72	123	11	18	30	69	124	177	75	177	64	10	1	49	81	41	42	39
Correspond assez	528	425	103	35	38	93	133	228	36	41	93	141	217	400	127	362	147	17	2	89	152	101	105	80
	52%	53%	50%	59%	51%	56%	51%	52%	59%	53%	54%	53%	51%	56%	45%	53%	51%	56%	29%	46%	50%	57%	58%	53%
	536	445	91	38	41	93	135	229	38	45	93	141	219	413	123	382	137	15	2	87	154	104	109	82
TOTAL NON	119	92	28	7	9	25	30	48	7	10	25	30	48	83	36	80	37	3	0	29	40	17	17	17
	12%	11%	14%	12%	12%	15%	12%	11%	12%	12%	14%	11%	11%	12%	13%	12%	13%	9%	0%	15%	13%	10%	9%	11%
	115	91	24	8	8	24	28	47	8	9	24	27	47	81	34	80	32	3	0	26	39	17	16	17
Ne correspond pas vraiment	97	73	24	5	8	19	28	38	5	9	19	27	38	69	29	66	29	2	0	21	36	12	13	14
	10%	9%	12%	8%	11%	11%	11%	9%	7%	11%	11%	10%	9%	10%	10%	10%	10%	6%	0%	11%	12%	7%	7%	9%
	92	71	21	5	7	18	25	37	5	8	18	24	37	66	26	65	25	2	0	19	35	12	12	14
Ne correspond pas du tout	22	19	3	3	1	6	3	10	3	1	6	3	10	15	7	14	7	1	0	7	4	5	3	3
	2%	2%	2%	5%	1%	4%	1%	2%	4%	1%	4%	1%	2%	2%	3%	2%	2%	3%	0%	4%	1%	3%	2%	2%
	23	20	3	3	1	6	3	10	3	1	6	3	10	15	8	15	7	1	0	7	4	5	4	3
[NSP]	102	82	20	7	8	20	28	39	7	9	23	25	38	61	41	70	30	0	2	26	28	16	17	16
	10%	10%	10%	12%	11%	12%	11%	9%	12%	11%	14%	9%	9%	8%	14%	10%	10%	0%	44%	13%	9%	9%	9%	10%
	102	85	17	8	9	20	25	40	8	9	23	23	39	63	39	72	27	0	3	26	27	16	18	15

est un pays innovant socialement													
No:231	SEXE			Tranche d'âge					QUOTASHABITAT				
BB1X	Total	Homme	Femme	18-24	25-34	35-45	50-64	65+	Rural	<20k	20-99k	100k +	Aggl. parisienne
C8_6													
Total pondéré :	1006	479	527	104	159	261	253	229	228	175	137	301	165
Total absolu :	1005	479	526	86	128	226	277	288	240	167	123	295	180
TOTAL OUI	823	389	434	86	133	209	203	192	186	152	110	243	130
	82%	81%	82%	82%	84%	80%	80%	84%	82%	87%	80%	81%	79%
	823	391	432	70	107	182	222	242	198	145	99	240	141
Correspond beaucoup	271	130	141	32	54	70	64	50	71	48	36	79	38
	27%	27%	27%	31%	34%	27%	25%	22%	31%	28%	26%	26%	23%
	264	128	136	27	42	61	71	63	70	45	31	77	41
Correspond assez	552	259	293	53	80	139	138	142	116	104	75	165	92
	55%	54%	56%	51%	50%	53%	55%	62%	51%	60%	54%	55%	56%
	559	263	296	43	65	121	151	179	128	100	68	163	100
TOTAL NON	133	74	60	14	19	37	38	25	32	14	19	43	26
	13%	15%	11%	13%	12%	14%	15%	11%	14%	8%	14%	14%	15%
	132	71	61	12	15	32	42	31	33	14	17	40	28
Ne correspond pas vraiment	102	58	44	11	16	29	27	20	26	7	17	31	22
	10%	12%	8%	10%	10%	11%	11%	9%	11%	4%	13%	10%	13%
	101	56	45	9	13	24	30	25	26	7	15	29	24
Ne correspond pas du tout	31	15	16	3	3	9	11	5	6	7	2	12	4
	3%	3%	3%	3%	2%	3%	4%	2%	3%	4%	1%	4%	2%
	31	15	16	3	2	8	12	6	7	7	2	11	4
[NSP]	50	17	33	5	7	14	12	12	9	8	8	15	10
	5%	4%	6%	5%	4%	5%	5%	5%	4%	5%	6%	5%	6%
	50	17	33	4	6	12	13	15	9	8	7	15	11

est un pays innovant socialement													
No.232	QUOTASREGION2016												
BB2X	Total	Ile- de- France	C.- Val de Loire	Bourg.- Franche- Comté	Normandie	N.- Pas- de- Calais- Picardie	Alsace- Champ.- Ardenne- Lorraine	Pays de la Loire	Bretagne	Aquit.- Limou.- Poitou- Charentes	Lang.- Rouss.- Midi- Pyrénées	Auv.- Rhône- Alpes	Prov.- Alpes- Côte d'Azur
C8_6													
Total pondéré :	1006	187	40	44	53	93	88	57	52	95	92	123	80
Total absolu :	1005	204	30	46	50	93	79	65	44	85	99	130	80
TOTAL OUI	823	147	29	40	42	84	77	44	41	75	75	100	70
	82%	78%	73%	89%	79%	90%	87%	76%	78%	78%	82%	82%	87%
	823	160	22	41	40	83	70	49	34	67	81	106	70
Correspond beaucoup	271	45	10	10	12	33	27	17	16	28	22	30	21
	27%	24%	24%	23%	23%	35%	30%	30%	31%	29%	24%	24%	26%
	264	50	7	10	12	32	24	19	13	25	22	29	21
Correspond assez	552	102	20	29	30	51	50	27	25	47	53	71	49
	55%	54%	49%	66%	56%	54%	57%	47%	47%	49%	58%	58%	61%
	559	110	15	31	28	51	46	30	21	42	59	77	49
TOTAL NON	133	28	10	5	8	6	10	10	6	12	12	18	9
	13%	15%	24%	11%	15%	6%	11%	18%	11%	13%	13%	15%	11%
	132	30	7	5	7	--	8	12	6	11	13	19	8
Ne correspond pas vraiment	102	24	8	3	7	4	8	8	3	7	9	15	8
	10%	13%	20%	7%	13%	4%	9%	14%	6%	7%	10%	12%	9%
	101	26	6	3	6	--	6	9	3	6	10	15	7
Ne correspond pas du tout	31	4	1	2	1	2	2	2	3	6	3	4	1
	3%	2%	4%	4%	2%	2%	2%	4%	6%	6%	3%	3%	1%
	31	4	1	2	1	2	2	3	3	5	3	4	1
[NSP]	50	13	1	0	3	4	1	3	5	8	5	4	2
	5%	7%	3%	0%	6%	4%	2%	6%	10%	9%	5%	3%	2%
	50	14	1	0	3	4	1	4	4	7	5	5	2

est un pays innovant socialement															
No:233	Z5bCS8Inter									Quelle place occupez-vous dans le foyer ? (FOY1)					
BB2X1	Total	Chefs d'entreprise	Cadres et prof.	Professions interm.	Employés	Ouvriers	Retraités	Elevés Etudiants	Autres inactifs divers	vous vivez seul	un membre du couple	l'unique parent du foyer	un enfant de la famille	un ami ou un parent	autres
C8_6															
Total pondéré :	1006	42	141	148	146	125	288	74	41	355	536	40	62	5	9
Total absolu :	1005	33	141	147	122	110	353	61	38	360	543	37	52	5	8
TOTAL OUI	823	31	109	115	116	109	244	67	33	300	434	30	51	4	5
	82%	74%	77%	78%	79%	88%	84%	90%	80%	84%	81%	75%	82%	83%	52%
	823	24	109	114	97	96	299	54	30	304	440	28	43	4	4
Correspond beaucoup	271	14	42	38	22	43	70	25	17	96	140	9	20	1	5
	27%	34%	30%	25%	15%	35%	24%	33%	43%	27%	26%	23%	32%	19%	52%
	264	11	41	36	18	37	84	21	16	95	139	8	17	1	4
Correspond assez	552	17	67	78	94	66	174	42	15	204	294	21	31	3	0
	55%	39%	48%	52%	64%	53%	60%	56%	37%	57%	55%	52%	50%	64%	0%
	559	13	68	78	79	59	215	33	14	209	301	20	26	3	0
TOTAL NON	133	8	21	25	24	12	32	7	5	42	73	7	10	0	2
	13%	20%	15%	17%	16%	10%	11%	9%	13%	12%	14%	17%	16%	0%	23%
	132	7	20	25	20	11	38	6	5	43	73	6	8	0	2
Ne correspond pas vraiment	102	7	15	19	19	9	24	6	3	27	58	7	9	0	1
	10%	18%	10%	13%	13%	7%	8%	8%	8%	8%	11%	17%	14%	0%	14%
	101	6	14	19	16	8	30	5	3	28	59	6	7	0	1
Ne correspond pas du tout	31	1	6	7	4	3	7	1	2	15	14	0	1	0	1
	3%	3%	4%	4%	3%	2%	2%	1%	5%	4%	3%	0%	2%	0%	8%
	31	1	6	6	4	3	8	1	2	15	14	0	1	0	1
[NSP]	50	3	12	8	7	3	13	1	3	13	29	3	1	1	2
	5%	6%	8%	5%	5%	3%	5%	2%	8%	4%	5%	9%	2%	17%	26%
	50	2	12	8	5	3	16	1	3	13	30	3	1	1	2

est un pays innovant socialement													
No:234		Z8c CS7 PRM							NB PERSONNES (Z9)				
BB2X2	Total	Chefs d'entreprise	Cadres et prof.	Professions interm.	Employés	Ouvriers	Retraités	Autres inactifs	1	2	3	4+	
C8_6													
Total pondéré	1006	68	124	150	111	184	315	54	361	317	124	204	
Total absolu :	1005	52	132	149	88	160	380	44	367	336	118	184	
TOTAL OUI	823	54	96	119	85	158	263	48	305	258	95	166	
	82%	79%	77%	80%	77%	86%	83%	89%	84%	81%	76%	81%	
	823	41	102	119	67	137	318	39	310	274	90	149	
Correspond beaucoup	271	24	37	41	20	59	75	14	96	79	35	61	
	27%	35%	30%	28%	19%	32%	24%	27%	27%	25%	28%	30%	
	264	18	39	40	16	49	90	12	95	82	34	53	
Correspond assez	552	30	59	78	65	99	188	34	209	179	60	105	
	55%	44%	47%	52%	59%	54%	60%	63%	58%	56%	48%	51%	
	559	23	63	79	51	88	228	27	215	192	56	96	
TOTAL NON	133	10	17	22	23	20	38	3	42	40	20	31	
	13%	15%	14%	15%	21%	11%	12%	6%	12%	13%	16%	15%	
	132	8	18	22	19	18	44	3	43	41	20	28	
Ne correspond pas vraiment	102	10	11	17	21	15	28	1	27	31	17	27	
	10%	15%	9%	11%	19%	8%	9%	2%	8%	10%	14%	13%	
	101	8	12	17	17	13	33	1	28	33	16	24	
Ne correspond pas du tout	31	0	6	5	2	5	10	2	15	9	3	4	
	3%	0%	5%	4%	2%	3%	3%	4%	4%	3%	3%	2%	
	31	0	6	5	2	5	11	2	15	8	4	4	
[NSP]	50	4	12	8	2	6	15	3	14	19	9	7	
	5%	7%	9%	5%	2%	3%	5%	5%	4%	6%	7%	4%	
	50	3	12	8	2	5	18	2	14	21	8	7	

est un pays innovant socialement																								
No:235	Total	Enfants <15 (Z10)		Niveau étude foyer (Z11)					Niveau étude ré pondant (Z12)					Vous habitez (Z13)		Occupation logement (Z14)				Revenus (Z101)				
		0	1+	Aucun diplôme / Certificat d'Etudes primaire	BEPC - Brevet des collèges	CAP / BEP	BAC	BAC +2 et plus	Aucun diplôme / Certificat d'Etudes primaire	BEPC - Brevet des collèges	CAP / BEP	BAC	BAC +2 et plus	Maison individuelle	Immeuble collectif	Propriétaire	Locataire	Logé gratuitement	NSP	Moins de 1 500 Euros	De 1 500 à 2 499 Euros	De 2 500 à 3 499 Euros	Plus de 3 500 Euros	NSP
BB3	Total	0	1+	Aucun diplôme / Certificat d'Etudes primaire	BEPC - Brevet des collèges	CAP / BEP	BAC	BAC +2 et plus	Aucun diplôme / Certificat d'Etudes primaire	BEPC - Brevet des collèges	CAP / BEP	BAC	BAC +2 et plus	Maison individuelle	Immeuble collectif	Propriétaire	Locataire	Logé gratuitement	NSP	Moins de 1 500 Euros	De 1 500 à 2 499 Euros	De 2 500 à 3 499 Euros	Plus de 3 500 Euros	NSP
C8_6																								
Total pondéré :	1006	802	204	59	75	167	262	443	62	79	172	264	429	721	285	684	286	31	5	194	302	177	180	153
Total absolu :	1005	827	178	64	77	165	260	439	65	81	170	260	429	734	271	711	260	28	6	188	301	178	185	153
TOTAL OUI	823	653	169	48	61	138	224	351	50	63	141	225	343	595	228	558	238	24	2	157	252	142	149	123
	82%	81%	83%	81%	82%	83%	85%	79%	81%	80%	82%	85%	80%	83%	80%	82%	83%	80%	41%	81%	83%	80%	83%	81%
	823	675	148	52	64	137	222	348	52	66	140	222	343	608	215	584	214	23	2	152	252	142	153	124
Correspond beaucoup	271	210	61	17	14	40	70	130	16	17	42	69	127	181	89	179	82	7	1	55	78	47	46	46
	27%	26%	30%	29%	19%	24%	27%	29%	26%	21%	24%	26%	30%	25%	31%	26%	29%	24%	27%	28%	26%	27%	25%	30%
	264	211	53	17	14	39	69	125	16	16	41	68	123	--	++	182	71	7	1	53	75	45	46	45
Correspond assez	552	444	108	31	47	98	154	222	33	47	99	157	216	414	138	379	155	17	1	103	174	95	104	77
	55%	55%	53%	52%	63%	59%	59%	50%	54%	59%	58%	59%	50%	57%	49%	55%	54%	55%	14%	53%	58%	54%	57%	50%
	559	464	95	35	50	98	153	223	36	50	99	154	220	426	133	399	143	16	1	99	177	97	107	79
TOTAL NON	133	107	26	8	10	19	29	68	10	12	18	29	65	94	39	90	36	6	1	25	41	23	25	19
	13%	13%	13%	13%	13%	11%	11%	15%	16%	15%	11%	11%	15%	13%	14%	13%	13%	20%	15%	13%	14%	13%	14%	13%
	132	109	23	8	9	18	29	68	10	11	17	28	66	93	39	92	34	5	1	24	40	25	25	18
Ne correspond pas vraiment	102	80	23	4	6	16	22	54	6	8	15	22	52	73	30	71	26	5	1	15	33	18	18	17
	10%	10%	11%	6%	8%	10%	8%	12%	10%	10%	9%	8%	12%	10%	10%	10%	9%	17%	15%	8%	11%	10%	10%	11%
	101	81	20	4	5	15	22	55	6	7	14	21	53	72	29	73	23	4	1	14	32	20	19	16
Ne correspond pas du tout	31	28	3	4	4	3	7	13	4	4	3	7	13	22	9	19	11	1	0	10	8	4	6	2
	3%	3%	2%	6%	5%	2%	3%	3%	6%	5%	2%	3%	3%	3%	3%	3%	4%	3%	0%	5%	3%	3%	4%	1%
	31	28	3	4	4	3	7	13	4	4	3	7	13	21	10	19	11	1	0	10	8	5	6	2
[NSP]	50	42	8	3	4	10	9	23	2	4	13	10	21	32	18	35	12	0	2	12	9	12	6	10
	5%	5%	4%	6%	5%	6%	4%	5%	4%	5%	7%	4%	5%	4%	6%	5%	4%	0%	44%	6%	3%	7%	4%	7%
	50	43	7	4	4	10	9	23	3	4	13	10	20	33	17	35	12	0	3	12	9	11	7	11

est un modèle qui peut inspirer la France													
No:236	Total	SEXE		Tranche d'âge					QUOTASHABITAT				
BB1X		Homme	Femme	18-24	25-34	35-45	50-64	65+	Rural	<20k	20-99k	100k +	Aggl. parisienne
C8_7													
Total pondéré :	1006	479	527	104	159	261	253	229	228	175	137	301	165
Total absolu :	1005	479	526	86	128	226	277	288	240	167	123	295	180
TOTAL OUI	754	356	398	80	131	188	192	164	181	123	106	222	122
	75%	74%	76%	77%	82%	72%	76%	72%	79%	71%	78%	74%	74%
	753	356	397	66	104	163	211	209	192	117	96	216	132
Correspond beaucoup	296	141	155	38	45	85	74	55	68	44	36	101	47
	29%	29%	29%	37%	28%	32%	29%	24%	30%	25%	26%	33%	29%
	293	141	152	32	36	73	82	70	70	41	34	97	51
Correspond assez	458	215	243	42	86	103	118	110	113	79	70	121	75
	46%	45%	46%	40%	54%	39%	47%	48%	50%	45%	51%	40%	45%
	460	215	245	34	68	90	129	139	122	76	62	119	81
TOTAL NON	221	116	105	22	24	68	54	53	43	46	28	70	33
	22%	24%	20%	21%	15%	26%	21%	23%	19%	26%	21%	23%	20%
	219	115	104	18	20	57	58	66	44	44	25	70	36
Ne correspond pas vraiment	161	82	79	15	20	48	37	41	28	35	24	53	21
	16%	17%	15%	14%	13%	18%	15%	18%	12%	20%	17%	17%	13%
	159	81	78	12	17	40	39	51	30	33	21	51	24
Ne correspond pas du tout	60	34	26	7	4	20	17	12	14	12	4	18	12
	6%	7%	5%	7%	2%	8%	7%	5%	6%	7%	3%	6%	7%
	60	34	26	6	3	17	19	15	14	11	4	19	12
[NSP]	31	7	24	2	4	6	7	11	4	5	2	9	11
	3%	1%	5%	2%	3%	2%	3%	5%	2%	3%	2%	3%	6%
	33	8	25	2	4	6	8	13	4	6	2	9	12

est un modèle qui peut inspirer la France

QUOTASREGION2016														
No.237				Bourg- Franche- Comté		N.- Pas- de- Calais- Picardie	Alsace- Champ- Ardenne- Lorraine	Pays de la Loire		Bretagne	Aquit.- Limou.- Poitou- Charentes	Lang.- Rouss.- Midi- Pyrénées	Auv.- Rhône- Alpes	Prov.- Alpes- Côte d'Azur
BB2X	Total	Ile- de- France	C.- Val de Loire		Normandie									
C8_7														
Total pondéré :	1006	187	40	44	53	93	88	57	52	95	92	123	80	
Total absolu :	1005	204	30	46	50	93	79	65	44	85	99	130	80	
TOTAL OUI	754	135	25	32	43	74	67	43	40	65	71	91	67	
	75%	72%	63%	73%	82%	79%	76%	76%	78%	68%	77%	74%	84%	
	753	146	19	34	41	73	60	49	33	59	76	96	67	
Correspond beaucoup	296	48	12	16	9	32	24	17	14	28	29	39	28	
	29%	26%	30%	37%	16%	35%	28%	29%	27%	29%	31%	32%	34%	
	293	52	8	17	9	32	23	19	11	25	31	41	25	
Correspond assez	458	87	13	16	35	41	43	27	27	37	42	52	40	
	46%	46%	33%	36%	66%	44%	48%	47%	51%	39%	46%	42%	49%	
	460	94	11	17	32	41	37	30	22	34	45	55	42	
TOTAL NON	221	40	15	10	7	19	19	10	8	29	21	30	12	
	22%	21%	37%	23%	14%	20%	21%	18%	16%	30%	22%	24%	15%	
	219	44	11	10	7	19	17	12	8	25	22	32	12	
Ne correspond pas vraiment	161	26	13	10	4	15	17	7	5	20	15	22	8	
	16%	14%	32%	23%	8%	16%	19%	12%	10%	21%	16%	18%	10%	
	159	29	9	10	4	15	15	8	5	17	15	24	8	
Ne correspond pas du tout	60	15	2	0	3	4	2	3	3	9	6	8	4	
	6%	8%	5%	0%	6%	4%	2%	6%	6%	10%	7%	7%	5%	
	60	15	2	0	3	4	2	4	3	8	7	8	4	
[NSP]	31	12	0	2	2	1	2	3	3	1	1	2	1	
	3%	7%	0%	4%	4%	1%	3%	6%	7%	1%	1%	2%	1%	
	33	14	0	2	2	1	2	4	3	1	1	2	1	

est un modèle qui peut inspirer la France															
No:238	Z5bCS8Inter									Quelle place occupez-vous dans le foyer ? (FOY1)					
BB2X1	Total	Chefs d'entreprise	Cadres et prof.	Professions interm.	Employés	Ouvriers	Retraités	Élèves Etudiants	Autres inactifs divers	vous vivez seul	un membre du couple	l'unique parent du foyer	un enfant de la famille	un ami ou un parent	autres
C8 7															
Total pondéré :	1006	42	141	148	146	125	288	74	41	355	536	40	62	5	9
Total absolu :	1005	33	141	147	122	110	353	61	38	360	543	37	52	5	8
TOTAL OUI	754	33	100	108	105	100	213	60	37	257	409	33	48	3	5
	75%	79%	71%	73%	72%	80%	74%	80%	90%	72%	76%	83%	78%	54%	52%
	753	26	100	107	88	87	262	49	34	259	415	31	41	3	4
Correspond beaucoup	296	14	49	46	37	35	74	27	14	96	162	14	20	1	2
	29%	34%	35%	31%	25%	28%	26%	36%	34%	27%	30%	35%	33%	20%	27%
	293	11	48	44	31	31	91	23	14	94	164	14	18	1	2
Correspond assez	458	19	50	62	68	65	139	32	23	161	246	19	28	2	2
	46%	45%	36%	42%	46%	52%	48%	44%	56%	45%	46%	48%	45%	34%	25%
	460	15	--	63	57	56	171	26	20	165	251	17	23	2	2
TOTAL NON	221	9	34	33	38	24	65	15	3	87	112	4	14	1	2
	22%	21%	24%	23%	26%	19%	23%	20%	7%	25%	21%	11%	22%	29%	23%
	219	7	33	33	31	22	78	12	3	89	112	4	11	1	2
Ne correspond pas vraiment	161	1	25	24	31	19	49	10	1	65	78	4	12	1	1
	16%	3%	18%	16%	21%	15%	17%	14%	3%	18%	14%	11%	19%	29%	14%
	159	--	24	24	25	17	59	8	--	66	78	4	9	1	1
Ne correspond pas du tout	60	7	9	9	7	5	16	4	2	22	35	0	2	0	1
	6%	18%	6%	6%	5%	4%	6%	6%	4%	6%	7%	0%	3%	0%	8%
	60	+++	9	9	6	5	19	4	2	23	34	0	2	0	1
[NSP]	31	0	7	7	4	1	11	0	1	11	14	2	0	1	2
	3%	0%	5%	5%	3%	1%	4%	0%	3%	3%	3%	6%	0%	17%	26%
	33	0	8	7	3	1	13	0	1	12	16	2	0	1	2

est un modèle qui peut inspirer la France													
No:239	BB2X2	Total	Z8c CS7 PRM						NB PERSONNES (Z9)				
			Chefs d'entreprise	Cadres et prof.	Professions interm.	Employés	Ouvriers	Retraités	Autres inactifs	1	2	3	4+
C8_7													
Total pondéré	1006	68	124	150	111	184	315	54		361	317	124	204
Total absolu :	1005	52	132	149	88	160	380	44		367	336	118	184
TOTAL OUI	754	56	94	109	73	150	231	41		262	237	98	157
	75%	82%	76%	73%	66%	81%	73%	77%		73%	75%	79%	77%
					--	++							
	753	43	99	109	57	130	281	34		265	252	92	144
Correspond beaucoup	296	24	48	48	28	54	82	13		96	91	44	66
	29%	35%	38%	32%	26%	29%	26%	25%		26%	29%	35%	32%
			++										
	293	18	49	46	22	47	100	11		94	98	43	58
Correspond assez	458	32	46	62	44	96	149	28		167	146	55	92
	46%	47%	37%	41%	40%	52%	47%	52%		46%	46%	44%	45%
			--										
	460	25	50	63	35	83	181	23		171	154	49	86
TOTAL NON	221	12	27	32	36	31	72	11		88	65	23	45
	22%	18%	22%	22%	32%	17%	23%	21%		24%	20%	18%	22%
					++								
	219	9	29	32	29	27	84	9		90	68	23	38
Ne correspond pas vraiment	161	3	19	23	30	24	54	8		65	50	16	29
	16%	5%	16%	15%	27%	13%	17%	14%		18%	16%	13%	14%
			--		+++								
	159	2	21	23	24	20	63	6		67	52	16	24
Ne correspond pas du tout	60	9	7	9	6	7	18	3		22	15	7	16
	6%	13%	6%	6%	5%	4%	6%	6%		6%	5%	5%	8%
			++										
	60	7	8	9	5	7	21	3		23	16	7	14
[NSP]	31	0	4	8	2	3	13	1		11	15	4	2
	3%	0%	3%	5%	2%	2%	4%	2%		3%	5%	3%	1%
											++		--
	33	0	4	8	2	3	15	1		12	16	3	2

est un modèle qui peut inspirer la France																								
No:240	Total	Enfants <15 (Z10)		Niveau étude foyer (Z11)					Niveau étude répondant (Z12)					Vous habitez (Z13)		Occupation logement (Z14)				Revenus (Z101)				
		0	1+	Aucun diplôme / Certificat d'Etudes primaire	BEPC - Brevet des collèges	CAP / BEP	BAC	BAC +2 et plus	Aucun diplôme / Certificat d'Etudes primaire	BEPC - Brevet des collèges	CAP / BEP	BAC	BAC +2 et plus	Maison individuelle	Immeuble collectif	Propriétaire	Locataire	Logé gratuitement	NSP	Moins de 1 500 Euros	De 1 500 à 2 499 Euros	De 2 500 à 3 499 Euros	Plus de 3 500 Euros	NSP
BB3	Total	0	1+	Aucun diplôme / Certificat d'Etudes primaire	BEPC - Brevet des collèges	CAP / BEP	BAC	BAC +2 et plus	Aucun diplôme / Certificat d'Etudes primaire	BEPC - Brevet des collèges	CAP / BEP	BAC	BAC +2 et plus	Maison individuelle	Immeuble collectif	Propriétaire	Locataire	Logé gratuitement	NSP	Moins de 1 500 Euros	De 1 500 à 2 499 Euros	De 2 500 à 3 499 Euros	Plus de 3 500 Euros	NSP
C8_7																								
Total pondéré :	1006	802	204	59	75	167	262	443	62	79	172	264	429	721	285	684	286	31	5	194	302	177	180	153
Total absolu :	1005	827	178	64	77	165	260	439	65	81	170	260	429	734	271	711	260	28	6	188	301	178	185	153
TOTAL OUI	754	596	159	42	53	130	190	340	43	58	132	188	333	542	213	512	217	24	1	144	235	129	136	110
	75%	74%	78%	71%	70%	78%	72%	77%	70%	74%	77%	71%	78%	75%	75%	75%	76%	78%	27%	74%	78%	73%	75%	72%
	753	614	139	45	54	129	189	336	45	60	130	185	333	552	201	533	197	22	1	139	233	132	138	111
Correspond beaucoup	296	230	66	15	18	44	72	147	14	23	48	69	143	190	106	196	90	10	0	56	89	59	55	38
	29%	29%	32%	25%	25%	26%	27%	33%	23%	29%	28%	26%	33%	26%	37%	29%	31%	33%	0%	29%	29%	33%	30%	25%
								++					++	----	++++									
	293	236	57	16	18	44	73	142	15	22	46	71	139	192	101	203	80	10	0	55	88	57	55	38
Correspond assez	458	366	93	27	34	87	118	192	29	36	85	119	191	352	106	316	128	14	1	88	146	71	81	72
	46%	46%	46%	46%	46%	52%	45%	43%	47%	45%	49%	45%	44%	49%	37%	46%	45%	45%	27%	45%	48%	40%	45%	47%
								+++					+++	---	---									
	460	378	82	29	36	85	116	194	30	38	84	114	194	360	100	330	117	12	1	84	145	75	83	73
TOTAL NON	221	179	41	14	18	32	65	91	16	16	35	69	85	161	60	151	61	7	1	39	63	43	40	36
	22%	22%	20%	24%	24%	19%	25%	21%	26%	21%	20%	26%	20%	22%	21%	22%	21%	22%	28%	20%	21%	25%	22%	24%
	219	184	35	16	18	31	63	91	17	16	34	67	85	161	58	156	55	6	2	37	63	42	42	35
Ne correspond pas vraiment	161	135	25	10	13	19	50	69	12	12	20	55	61	123	37	110	45	5	1	30	42	33	30	25
	16%	17%	12%	17%	17%	11%	19%	15%	19%	15%	12%	21%	14%	17%	13%	16%	16%	16%	15%	15%	14%	19%	17%	16%
								++					++											
Ne correspond pas du tout	159	137	22	11	12	18	48	70	12	11	20	53	63	123	36	114	40	4	1	28	44	32	32	23
	60	44	16	4	5	14	15	22	4	4	14	14	23	37	23	41	16	2	1	9	20	10	9	12
	6%	5%	8%	7%	7%	8%	6%	5%	7%	5%	8%	5%	5%	5%	8%	6%	6%	6%	13%	5%	7%	6%	5%	8%
	60	47	13	5	6	13	15	21	5	5	14	14	22	38	22	42	15	2	1	9	19	10	10	12
[NSP]	31	27	4	3	4	5	8	12	3	4	6	8	11	18	12	20	8	0	2	12	5	4	5	6
	3%	3%	2%	4%	6%	3%	3%	3%	4%	5%	3%	3%	3%	3%	4%	3%	3%	0%	45%	6%	2%	2%	3%	4%
								+++					+++											
	33	29	4	3	5	5	8	12	3	5	6	8	11	21	12	22	8	0	3	12	5	4	5	7

Je vais vous lire un certain nombre d'opinions que l'on peut entendre à propos de l'environnement au Canada. Dites-moi pour chacune d'entre elles si elle correspond beaucoup, assez, pas vraiment ou pas du tout à l'image que vous avez du Canada?

est un partenaire important de la lutte contre le réchauffement climatique

No:241 BB1X	Total	SEXE		Tranche d'âge					QUOTASHABITAT					
		Homme	Femme	18-24	25-34	35-45	50-64	65+	Rural	<20k	20-99k	100k +	Aggl. parisienne	
C9_1														
Total pondéré :	1006	479	527	104	159	261	253	229	228	175	137	301	165	
Total absolu :	1005	479	526	86	128	226	277	288	240	167	123	295	180	
TOTAL OUI	762 76%	353 74%	409 78%	79 76%	125 78%	203 78%	184 73%	172 75%	175 77%	135 77%	111 81%	218 72%	124 75%	
	757	351	406	66	100	175	198	218	183	129	100	211	134	
Correspond beaucoup	275 27%	128 27%	147 28%	32 30%	46 29%	78 30%	69 27%	51 22%	61 27%	39 22%	40 29%	85 28%	51 31%	
	270	126	144	27	38	66	74	65	62	37	36	80	55	
Correspond assez	487 48%	225 47%	262 50%	48 46%	79 49%	125 48%	115 45%	121 53%	114 50%	95 54%	72 52%	133 44%	73 44%	
	487	225	262	39	62	109	124	153	121	92	64	131	79	
TOTAL NON	182 18%	106 22%	76 15%	20 19%	23 15%	47 18%	54 22%	38 16%	40 18%	29 17%	19 14%	65 22%	30 18%	
	185	106	79	16	19	41	62	47	43	27	17	64	34	
Ne correspond pas vraiment	140 14%	76 16%	64 12%	11 11%	20 12%	36 14%	39 15%	35 15%	29 13%	23 13%	17 12%	49 16%	21 13%	
	143	78	65	9	16	31	44	43	33	22	15	49	24	
Ne correspond pas du tout	42 4%	29 6%	13 2%	9 8%	4 2%	11 4%	16 6%	3 1%	10 5%	6 3%	2 1%	16 5%	9 5%	
	42	28	14	7	3	10	18	4	10	5	2	15	10	
[NSP]	61 6%	20 4%	41 8%	5 5%	11 7%	12 5%	15 6%	19 8%	13 6%	11 6%	7 5%	19 6%	11 7%	
	63	22	41	4	9	10	17	23	14	11	6	20	12	

Je vais vous lire un certain nombre d'opinions que l'on peut entendre à propos de l'environnement au Canada. Dites-moi pour chacune d'entre elles si elle correspond beaucoup, assez, pas vraiment ou pas du tout à l'image que vous avez du Canada?													
est un partenaire important de la lutte contre le réchauffement climatique													
No:242	QUOTASREGION2016												
BB2X	Total	Ile- de- France	C.- Val de Loire	Bourg.- Franche- Comté	Normandie	N.- Pas- de- Calais- Picardie	Alsace- Champ.- Ardenne- Lorraine	Pays de la Loire	Bretagne	Aquit.- Limou.- Poitou- Charentes	Lang.- Rouss.- Midi- Pyrénées	Auv.- Rhône- Alpes	Prov.- Alpes- Côte d'Azur
C9_1													
Total pondéré :	1006	187	40	44	53	93	88	57	52	95	92	123	80
Total absolu :	1005	204	30	46	50	93	79	65	44	85	99	130	80
TOTAL OUI	762	144	29	36	40	71	69	40	37	76	70	90	60
	76%	77%	72%	82%	76%	77%	78%	70%	71%	79%	76%	74%	75%
	757	155	22	38	38	71	61	45	30	67	74	96	60
Correspond beaucoup	275	55	8	11	13	29	21	14	10	29	26	36	24
	27%	29%	19%	24%	25%	31%	24%	25%	19%	30%	28%	29%	30%
	270	59	6	10	14	28	19	15	8	25	27	36	23
Correspond assez	487	89	22	26	27	43	47	26	27	47	45	55	36
	48%	47%	54%	58%	50%	46%	54%	45%	51%	49%	48%	45%	45%
	487	96	16	28	24	43	42	30	22	42	47	60	37
TOTAL NON	182	32	8	6	7	14	15	12	9	17	19	26	18
	18%	17%	21%	13%	14%	15%	18%	20%	17%	17%	21%	22%	22%
	185	36	6	5	7	14	14	13	8	15	22	28	17
Ne correspond pas vraiment	140	22	5	6	4	13	14	6	7	11	18	19	16
	14%	12%	13%	13%	7%	13%	16%	10%	13%	11%	20%	15%	20%
	143	25	4	5	4	13	13	7	6	10	21	20	15
Ne correspond pas du tout	42	9	3	0	4	1	1	6	2	6	1	8	2
	4%	5%	8%	0%	7%	1%	1%	10%	4%	6%	1%	6%	2%
	42	11	2	0	3	1	1	6	2	5	1	8	2
[NSP]	61	12	3	2	6	8	4	5	6	3	3	6	3
	6%	6%	6%	6%	11%	9%	4%	10%	12%	3%	3%	5%	4%
	63	13	2	3	5	8	4	7	6	3	3	6	3

Je vais vous lire un certain nombre d'opinions que l'on peut entendre à propos de l'environnement au Canada. Dites-moi pour chacune d'entre elles si elle correspond beaucoup, assez, pas vraiment ou pas du tout à l'image que vous avez du Canada?

est un partenaire important de la lutte contre le réchauffement climatique

No:243 BB2X1	Total	Z5bCS8Inter								Quelle place occupez-vous dans le foyer ? (FOY1)					
		Chefs d'entreprise	Cadres et prof.	Professions interm.	Employés	Ouvriers	Retraités	Élèves Etudiants	Autres inactifs divers	vous vivez seul	un membre du couple	l'unique parent du foyer	un enfant de la famille	un ami ou un parent	autres
C9_1															
Total pondéré :	1006	42	141	148	146	125	288	74	41	355	536	40	62	5	9
Total absolu :	1005	33	141	147	122	110	353	61	38	360	543	37	52	5	8
TOTAL OUI	762	32	93	110	113	108	215	58	35	272	405	30	49	2	5
	76%	76%	66%	74%	77%	86%	75%	78%	85%	77%	76%	75%	79%	35%	51%
	757	25	92	108	94	94	264	48	32	275	406	28	42	2	4
						+++									
Correspond beaucoup	275	17	35	42	35	35	73	24	14	103	136	11	22	2	1
	27%	41%	25%	28%	24%	28%	25%	32%	35%	29%	25%	27%	36%	35%	12%
	270	13	34	42	27	31	88	21	14	105	132	10	20	2	1
Correspond assez	487	15	57	68	78	73	142	34	20	169	269	19	27	0	4
	48%	35%	41%	46%	53%	58%	49%	46%	49%	48%	50%	47%	43%	0%	39%
	487	12	58	66	67	63	176	27	18	170	274	18	22	0	3
						++									
TOTAL NON	182	9	36	30	28	14	48	13	5	64	100	6	9	3	1
	18%	21%	25%	20%	19%	11%	17%	17%	13%	18%	19%	15%	15%	65%	8%
	185	7	37	31	23	13	59	10	5	65	104	5	7	3	1
			++			--									
Ne correspond pas vraiment	140	5	24	23	23	12	42	8	4	45	79	4	8	3	0
	14%	12%	17%	16%	16%	9%	15%	10%	10%	13%	15%	10%	14%	65%	0%
	143	4	24	24	18	11	52	6	4	46	85	3	6	3	0
Ne correspond pas du tout	42	4	12	7	5	2	6	5	1	18	20	2	1	0	1
	4%	9%	8%	5%	3%	2%	2%	7%	3%	5%	4%	4%	2%	0%	8%
	42	3	13	7	5	2	7	4	1	19	19	2	1	0	1
			++			--									
[NSP]	61	1	13	8	6	4	25	4	1	19	31	4	4	0	4
	6%	3%	9%	5%	4%	3%	9%	6%	2%	5%	6%	11%	6%	0%	40%
	63	1	12	8	5	3	30	3	1	20	33	4	3	0	3
						++									

Je vais vous lire un certain nombre d'opinions que l'on peut entendre à propos de l'environnement au Canada. Dites-moi pour chacune d'entre elles si elle correspond beaucoup, assez, pas vraiment ou pas du tout à l'image que vous avez du Canada?

est un partenaire important de la lutte contre le réchauffement climatique

No:244 BB2X2	Total	Z8c CS7 PRM							NB PERSONNES (Z9)				
		Chefs d'entreprise	Cadres et prof.	Professions interm.	Employés	Ouvriers	Retraités	Autres inactifs	1	2	3	4+	
C9_1													
Total pondéré	1006	68	124	150	111	184	315	54		361	317	124	204
Total absolu :	1005	52	132	149	88	160	380	44		367	336	118	184
TOTAL OUI	762 76%	53 78%	84 68%	113 76%	77 70%	154 83%	238 76%	43 80%		278 77%	232 73%	95 76%	157 77%
	757	40	89	112	61	133	287	35		282	245	89	141
Correspond beaucoup	275 27%	28 42%	30 24%	46 31%	28 26%	49 27%	81 26%	12 22%		105 29%	75 24%	39 31%	56 28%
	270	21	31	46	23	43	96	10		107	77	36	50
Correspond assez	487 48%	25 36%	54 44%	67 45%	49 44%	104 57%	157 50%	31 58%		173 48%	157 50%	56 45%	101 49%
	487	19	58	66	38	90	191	25		175	168	53	91
TOTAL NON	182 18%	13 18%	31 25%	27 18%	28 25%	23 13%	50 16%	9 18%		64 18%	59 19%	26 21%	33 16%
	185	10	34	28	23	21	61	8		65	64	25	31
Ne correspond pas vraiment	140 14%	9 13%	18 14%	21 14%	24 22%	20 11%	44 14%	4 8%		45 13%	48 15%	21 17%	26 13%
	143	7	19	22	19	18	54	4		46	53	19	25
Ne correspond pas du tout	42 4%	4 5%	14 11%	6 4%	4 4%	3 2%	6 2%	5 10%		18 5%	12 4%	5 4%	7 3%
	42	3	15	6	4	3	7	4		19	11	6	6
[NSP]	61 6%	3 4%	9 7%	9 6%	5 5%	7 4%	27 8%	1 2%		19 5%	26 8%	3 3%	14 7%
	63	2	9	9	4	6	32	1		20	27	4	12

Je vais vous lire un certain nombre d'opinions que l'on peut entendre à propos de l'environnement au Canada. Dites-moi pour chacune d'entre elles si elle correspond beaucoup, assez, pas vraiment ou pas du tout à l'image que vous avez du Canada?

est un partenaire important de la lutte contre le réchauffement climatique

No:245	Enfants <15 (Z10)			Niveau étude foyer (Z11)					Niveau étude répondant (Z12)					Vous habitez (Z13)		Occupation logement (Z14)				Revenus (Z101)					
	Total	0	1+	Aucun diplôme / Certificat d'Etudes primaire	BEPC - Brevet des collèges	CAP / BEP	BAC	BAC +2 et plus	Aucun diplôme / Certificat d'Etudes primaire	BEPC - Brevet des collèges	CAP / BEP	BAC	BAC +2 et plus	Maison individuelle	Immeuble collectif	Propriétaire	Locataire	Logé gratuitement	NSP	Moins de 1 500 Euros	De 1 500 à 2 499 Euros	De 2 500 à 3 499 Euros	Plus de 3 500 Euros	NSP	
C9_1																									
Total pondéré :	1006	802	204	59	75	167	262	443	62	79	172	264	429	721	285	684	286	31	5	194	302	177	180	153	
Total absolu :	1005	827	178	64	77	165	260	439	65	81	170	260	429	734	271	711	260	28	6	188	301	178	185	153	
TOTAL OUI	762	603	160	50	57	121	201	334	51	60	127	201	323	552	210	521	215	24	2	145	238	134	128	118	
	76%	75%	78%	84%	76%	72%	77%	76%	83%	76%	74%	76%	75%	77%	74%	76%	75%	77%	41%	75%	79%	76%	71%	77%	
	757	617	140	54	58	119	199	327	54	61	125	198	319	557	200	539	195	21	2	141	236	132	131	117	
Correspond beaucoup	275	219	56	17	15	30	82	131	17	15	34	83	127	188	87	189	76	9	1	54	76	59	48	38	
	27%	27%	28%	28%	20%	18%	31%	30%	27%	19%	20%	31%	30%	26%	31%	28%	26%	30%	27%	28%	25%	33%	27%	25%	
	270	222	48	18	15	30	80	127	18	15	33	80	124	188	82	191	69	9	1	55	73	57	47	38	
Correspond assez	487	383	104	33	42	90	119	203	35	45	93	118	196	364	123	333	139	15	1	91	161	75	79	80	
	48%	48%	51%	56%	56%	54%	45%	46%	56%	57%	54%	45%	46%	51%	43%	49%	49%	47%	14%	47%	53%	42%	44%	53%	
	487	395	92	36	43	89	119	200	36	46	92	118	195	369	118	348	126	12	1	86	163	75	84	79	
TOTAL NON	182	151	32	6	13	37	41	85	6	14	36	44	82	126	56	121	55	5	1	37	49	32	44	20	
	18%	19%	16%	11%	18%	22%	16%	19%	10%	18%	21%	17%	19%	17%	20%	18%	19%	18%	15%	19%	16%	18%	25%	13%	
	185	157	28	6	13	36	41	89	6	14	36	43	86	131	54	128	51	5	1	35	48	34	46	22	
Ne correspond pas vraiment	140	116	25	3	11	27	36	63	3	13	25	40	59	103	37	98	38	3	1	29	37	24	33	17	
	14%	14%	12%	5%	15%	16%	14%	14%	5%	16%	15%	15%	14%	14%	13%	14%	13%	10%	15%	15%	12%	14%	18%	11%	
	143	121	22	3	11	27	36	66	3	12	26	39	63	108	35	104	35	3	1	27	37	26	34	19	
Ne correspond pas du tout	42	35	7	3	2	10	5	23	3	2	11	4	23	23	19	23	17	2	0	8	12	8	11	3	
	4%	4%	4%	6%	2%	6%	2%	5%	5%	2%	6%	1%	5%	3%	7%	3%	6%	7%	0%	4%	4%	5%	6%	2%	
	42	36	6	3	2	9	5	23	3	2	10	4	23	23	19	24	16	2	0	8	11	8	12	3	
[NSP]	61	49	12	3	5	10	21	23	4	5	9	19	24	42	19	41	16	2	2	12	16	11	8	14	
	6%	6%	6%	6%	6%	6%	8%	5%	6%	6%	5%	7%	6%	6%	7%	6%	6%	5%	44%	6%	5%	6%	4%	9%	
	63	53	10	4	6	10	20	23	5	6	9	19	24	46	17	44	14	2	3	12	17	12	8	14	

est un pays qui protège efficacement ses écosystèmes et son environnement													
No:246	SEXE			Tranche d'âge					QUOTASHABITAT				
BB1X	Total	Homme	Femme	18-24	25-34	35-45	50-64	65+	Rural	<20k	20-99k	100k +	Aggl. parisienne
C9_2													
Total pondéré :	1006	479	527	104	159	261	253	229	228	175	137	301	165
Total absolu :	1005	479	526	86	128	226	277	288	240	167	123	295	180
TOTAL OUI	828	378	449	87	134	217	204	185	191	143	115	245	133
	82%	79%	85%	84%	84%	83%	81%	81%	84%	82%	84%	81%	80%
		---	+++										
	825	379	446	72	107	189	223	234	203	137	103	240	142
Correspond beaucoup	286	128	159	31	40	78	82	55	75	42	33	91	45
	28%	27%	30%	30%	25%	30%	32%	24%	33%	24%	24%	30%	27%
		127	160	26	33	68	88	72	76	42	30	89	50
Correspond assez	541	250	291	57	94	139	123	129	116	101	82	154	88
	54%	52%	55%	54%	59%	53%	49%	57%	51%	58%	60%	51%	53%
							--						
	538	252	286	46	74	121	135	162	127	95	73	151	92
TOTAL NON	140	85	55	12	19	36	43	29	27	25	18	45	25
	14%	18%	10%	12%	12%	14%	17%	13%	12%	14%	13%	15%	15%
		++++	----										
	141	83	58	10	16	31	48	36	29	24	16	43	29
Ne correspond pas vraiment	106	61	45	9	15	25	30	26	20	19	14	39	14
	10%	13%	8%	9%	9%	10%	12%	12%	9%	11%	10%	13%	8%
		++	--										
	106	59	47	7	12	21	34	32	22	18	12	38	16
Ne correspond pas du tout	34	24	10	3	5	11	13	3	7	6	4	6	11
	3%	5%	2%	3%	3%	4%	5%	1%	3%	3%	3%	2%	7%
		+++	---					--					++
	35	24	11	3	4	10	14	4	7	6	4	5	13
[NSP]	38	16	23	4	6	8	6	15	9	6	4	12	8
	4%	3%	4%	4%	3%	3%	2%	6%	4%	4%	3%	4%	5%
								++					
	39	17	22	4	5	6	6	18	8	6	4	12	9

est un pays qui protège efficacement ses écosystèmes et son environnement													
No.247	QUOTASREGION2016												
BB2X	Total	Ile- de- France	C.- Val de Loire	Bourg.- Franche- Comté	Normandie	N.- Pas- de- Calais- Picardie	Alsace- Champ.- Ardenne- Lorraine	Pays de la Loire	Bretagne	Aquit.- Limou.- Poitou- Charentes	Lang.- Rouss.- Midi- Pyrénées	Auv.- Rhône- Alpes	Prov.- Alpes- Côte d'Azur
C9_2													
Total pondéré :	1006	187	40	44	53	93	88	57	52	95	92	123	80
Total absolu :	1005	204	30	46	50	93	79	65	44	85	99	130	80
TOTAL OUI	828	153	32	40	46	83	74	46	40	72	74	99	69
	82%	82%	80%	90%	86%	89%	84%	80%	78%	75%	80%	81%	86%
	825	164	24	41	43	83	67	52	33	64	78	106	70
Correspond beaucoup	286	49	11	13	15	33	23	17	8	26	25	41	25
	28%	26%	28%	29%	29%	36%	26%	29%	15%	28%	27%	33%	32%
	287	55	8	12	16	33	21	18	--	23	27	42	25
Correspond assez	541	104	21	27	30	50	51	29	32	45	49	59	44
	54%	55%	52%	62%	58%	53%	58%	51%	62%	47%	53%	48%	54%
	538	109	16	29	27	50	46	34	26	41	51	64	45
TOTAL NON	140	26	6	3	5	6	10	9	8	19	16	21	11
	14%	14%	14%	6%	10%	6%	12%	17%	16%	20%	17%	17%	14%
	141	30	4	3	5	--	5	9	11	8	17	18	21
Ne correspond pas vraiment	106	14	4	3	3	4	9	6	7	15	14	15	11
	10%	7%	10%	6%	6%	5%	10%	10%	14%	15%	15%	13%	14%
	106	16	3	3	3	4	8	7	7	13	16	16	10
Ne correspond pas du tout	34	12	1	0	2	1	1	4	1	5	2	5	0
	3%	6%	4%	0%	4%	1%	1%	7%	2%	5%	2%	4%	0%
	35	14	1	0	2	1	1	4	1	4	2	5	0
[NSP]	38	9	2	2	2	5	4	2	3	4	3	3	0
	4%	5%	6%	4%	4%	5%	4%	3%	7%	4%	3%	2%	0%
	39	10	2	2	2	5	3	2	3	4	3	3	0

est un pays qui protège efficacement ses écosystèmes et son environnement															
No:248	Z5bCS8Inter									Quelle place occupez-vous dans le foyer ? (FOY1)					
BB2X1	Total	Chefs d'entreprise	Cadres et prof.	Professions interm.	Employés	Ouvriers	Retraités	Elevés Etudiants	Autres inactifs divers	vous vivez seul	un membre du couple	l'unique parent du foyer	un enfant de la famille	un ami ou un parent	autres
C9 2															
Total pondéré :	1006	42	141	148	146	125	288	74	41	355	536	40	62	5	9
Total absolu :	1005	33	141	147	122	110	353	61	38	360	543	37	52	5	8
TOTAL OUI	828	30	111	119	122	111	233	64	37	296	439	32	51	4	6
	82%	73%	79%	80%	83%	88%	81%	86%	91%	84%	82%	79%	82%	83%	66%
	825	24	111	118	102	97	287	52	34	300	444	29	43	4	5
Correspond beaucoup	286	15	35	46	40	32	78	21	19	108	149	7	19	2	1
	28%	37%	25%	31%	28%	26%	27%	28%	47%	30%	28%	19%	31%	34%	12%
	287	12	34	44	36	29	96	18	18	110	149	8	17	2	1
Correspond assez	541	15	76	73	82	79	156	43	18	189	290	24	31	2	5
	54%	36%	54%	49%	56%	63%	54%	58%	43%	53%	54%	60%	51%	49%	54%
	538	--	77	74	66	68	191	34	16	190	295	21	26	2	4
TOTAL NON	140	10	24	24	20	13	39	7	3	45	78	6	9	1	1
	14%	24%	17%	16%	14%	11%	14%	9%	7%	13%	15%	15%	14%	17%	8%
	141	8	24	24	17	12	47	6	3	47	79	6	7	1	1
Ne correspond pas vraiment	106	8	14	18	16	8	34	5	3	33	60	5	7	1	0
	10%	19%	10%	12%	11%	7%	12%	7%	7%	9%	11%	13%	11%	17%	0%
	106	6	14	18	13	7	41	4	3	34	61	5	5	1	0
Ne correspond pas du tout	34	2	10	6	5	5	5	2	0	13	18	1	2	0	1
	3%	5%	7%	4%	3%	4%	2%	3%	0%	4%	3%	2%	3%	0%	8%
	35	2	10	6	4	5	6	2	0	13	18	1	2	0	1
[NSP]	38	1	6	5	4	1	16	3	1	13	19	2	2	0	2
	4%	3%	4%	4%	3%	1%	5%	4%	2%	4%	3%	6%	3%	0%	26%
	39	1	6	5	3	1	19	3	1	13	20	2	2	0	2

est un pays qui protège efficacement ses écosystèmes et son environnement													
No:249	BB2X2	Total	Z8c CS7 PRM						NB PERSONNES (Z9)				
			Chefs d'entreprise	Cadres et prof.	Professions interm.	Employés	Ouvriers	Retraités	Autres inactifs	1	2	3	4+
C9_2													
Total pondéré	1006	68	124	150	111	184	315	54	361	317	124	204	
Total absolu :	1005	52	132	149	88	160	380	44	367	336	118	184	
TOTAL OUI	828	55	99	122	89	160	256	48	303	248	103	173	
	82%	80%	79%	82%	80%	87%	81%	89%	84%	78%	83%	85%	
	825	41	105	121	70	139	310	39	307	264	98	156	
Correspond beaucoup	286	25	34	48	30	46	87	17	110	92	27	58	
	28%	37%	27%	32%	27%	25%	28%	32%	30%	29%	22%	28%	
	287	19	36	46	24	42	106	14	112	97	26	52	
Correspond assez	541	29	65	74	59	114	169	31	193	156	77	116	
	54%	43%	52%	50%	54%	62%	54%	57%	53%	49%	62%	57%	
	538	22	69	75	46	97	204	25	195	167	72	104	
TOTAL NON	140	12	20	22	18	21	45	2	45	52	19	24	
	14%	18%	16%	15%	16%	11%	14%	4%	13%	16%	15%	12%	
	141	10	21	23	15	18	52	2	47	55	18	21	
Ne correspond pas vraiment	106	10	10	16	15	14	39	2	33	40	13	20	
	10%	15%	8%	11%	13%	7%	12%	4%	9%	13%	11%	10%	
	106	8	11	17	12	11	45	2	34	43	12	17	
Ne correspond pas du tout	34	2	10	6	3	7	6	0	13	12	5	4	
	3%	3%	8%	4%	3%	4%	2%	0%	4%	4%	4%	2%	
	35	2	10	6	3	7	7	0	13	12	6	4	
[NSP]	38	1	6	5	4	3	15	4	13	16	2	7	
	4%	2%	5%	4%	3%	2%	5%	7%	4%	5%	2%	3%	
	39	1	6	5	3	3	18	3	13	17	2	7	

est un pays qui protège efficacement ses écosystèmes et son environnement																									
No:250	Total	Enfants <15 (Z10)		Niveau étude foyer (Z11)					Niveau étude répondant (Z12)					Vous habitez (Z13)		Occupation logement (Z14)				Revenus (Z101)					
		0	1+	Aucun diplôme / Certificat d'Etudes primaire	BEPC - Brevet des collèges	CAP / BEP	BAC	BAC +2 et plus	Aucun diplôme / Certificat d'Etudes primaire	BEPC - Brevet des collèges	CAP / BEP	BAC	BAC +2 et plus	Maison individuelle	Immeuble collectif	Propriétaire	Locataire	Logé gratuitement	NSP	Moins de 1 500 Euros	De 1 500 à 2 499 Euros	De 2 500 à 3 499 Euros	Plus de 3 500 Euros	NSP	
C9_2																									
Total pondéré :	1006	802	204	59	75	167	262	443	62	79	172	264	429	721	285	684	286	31	5	194	302	177	180	153	
Total absolu :	1005	827	178	64	77	165	260	439	65	81	170	260	429	734	271	711	260	28	6	188	301	178	185	153	
TOTAL OUI	828	652	176	52	62	133	223	359	54	66	135	223	349	602	226	573	228	25	2	156	251	150	141	129	
	82%	81%	86%	87%	83%	79%	85%	81%	87%	84%	78%	85%	81%	84%	79%	84%	80%	81%	41%	80%	83%	85%	78%	85%	
	825	671	154	56	63	131	222	353	56	67	134	221	347	611	214	595	206	22	2	150	249	152	146	128	
Correspond beaucoup	286	234	53	21	14	39	83	129	20	18	43	80	125	198	88	197	81	8	0	58	89	52	56	31	
	28%	29%	26%	35%	19%	24%	31%	29%	32%	23%	25%	30%	29%	28%	31%	29%	28%	27%	0%	30%	29%	30%	31%	20%	
	287	240	47	22	16	38	86	125	21	19	41	83	123	203	84	205	74	8	0	60	88	52	56	31	
Correspond assez	541	418	123	31	48	93	140	229	34	48	92	143	225	403	138	375	148	17	2	98	163	98	85	98	
	54%	52%	61%	52%	64%	56%	53%	52%	55%	61%	53%	54%	52%	56%	48%	55%	52%	54%	41%	50%	54%	55%	47%	64%	
	538	431	107	34	47	93	136	228	35	48	93	138	224	408	130	390	132	14	2	90	161	100	90	97	
TOTAL NON	140	117	23	6	8	25	31	70	6	9	28	32	66	99	41	90	45	3	2	26	41	22	36	15	
	14%	15%	11%	10%	10%	15%	12%	16%	9%	11%	16%	12%	15%	14%	15%	13%	16%	11%	30%	13%	14%	13%	20%	10%	
	141	121	20	6	8	24	30	73	6	9	26	31	69	101	40	93	43	3	2	25	41	22	36	17	
Ne correspond pas vraiment	106	88	18	2	7	21	25	50	2	8	24	25	47	78	28	70	34	1	1	18	32	17	24	14	
	10%	11%	9%	3%	9%	13%	10%	11%	3%	10%	14%	10%	11%	11%	10%	10%	12%	4%	15%	9%	11%	10%	13%	9%	
Ne correspond pas du tout	34	29	5	4	1	4	6	20	4	1	4	7	19	21	13	20	12	2	1	8	9	5	11	2	
	3%	4%	3%	6%	1%	2%	2%	5%	6%	1%	2%	3%	4%	3%	5%	3%	4%	7%	15%	4%	3%	3%	6%	1%	
	35	30	5	4	1	4	6	20	4	1	4	7	19	21	14	20	12	2	1	8	8	5	12	2	
[NSP]	38	34	4	2	5	10	8	14	2	4	10	8	14	20	18	22	13	2	2	12	10	4	3	8	
	4%	4%	2%	3%	7%	6%	3%	3%	4%	5%	6%	3%	3%	3%	6%	3%	4%	8%	30%	6%	3%	2%	2%	5%	
	39	35	4	2	6	10	8	13	3	5	10	8	13	22	17	23	11	3	2	13	11	4	3	8	

est un pays qui respecte des normes sanitaires exigeantes à l'image de l'Europe													
No:251	SEXE			Tranche d'âge					QUOTASHABITAT				
BB1X	Total	Homme	Femme	18-24	25-34	35-45	50-64	65+	Rural	<20k	20-99k	100k +	Aggl. parisienne
C9_3													
Total pondéré :	1006	479	527	104	159	261	253	229	228	175	137	301	165
Total absolu :	1005	479	526	86	128	226	277	288	240	167	123	295	180
TOTAL OUI	801	373	428	89	127	211	200	175	187	136	108	236	134
	80%	78%	81%	86%	80%	81%	79%	76%	82%	78%	79%	78%	81%
	795	372	423	73	101	181	218	222	196	125	96	233	145
Correspond beaucoup	262	111	151	28	41	71	71	51	68	36	34	83	40
	26%	23%	29%	27%	26%	27%	28%	22%	30%	21%	25%	28%	24%
		--	++										
	259	108	151	23	32	60	78	66	68	35	31	81	44
Correspond assez	539	262	277	62	86	139	129	124	118	99	74	153	95
	54%	55%	53%	59%	54%	53%	51%	54%	52%	57%	54%	51%	57%
	536	264	272	50	69	121	140	156	128	90	65	152	101
TOTAL NON	146	84	62	9	26	37	38	35	29	27	24	45	21
	15%	18%	12%	9%	16%	14%	15%	16%	13%	16%	17%	15%	13%
		+++	---										
	149	84	65	8	22	33	42	44	32	29	22	42	24
Ne correspond pas vraiment	112	58	54	7	22	23	28	32	20	20	24	33	15
	11%	12%	10%	7%	14%	9%	11%	14%	9%	12%	17%	11%	9%
											++		
	115	59	56	6	19	20	31	39	22	22	22	31	18
Ne correspond pas du tout	34	26	8	2	4	14	10	4	9	7	0	12	5
	3%	5%	2%	2%	2%	5%	4%	2%	4%	4%	0%	4%	3%
		++++	----			++					--		
	34	25	9	2	3	13	11	5	10	7	0	11	6
[NSP]	59	22	37	6	6	13	15	18	11	12	5	20	10
	6%	5%	7%	5%	4%	5%	6%	8%	5%	7%	4%	7%	6%
	61	23	38	5	5	12	17	22	12	13	5	20	11

est un pays qui respecte des normes sanitaires exigeantes à l'image de l'Europe													
No.252	QUOTASREGION2016												
BB2X	Total	Ile- de- France	C.- Val de Loire	Bourg.- Franche- Comté	Normandie	N.- Pas- de- Calais- Picardie	Alsace- Champ.- Ardenne- Lorraine	Pays de la Loire	Bretagne	Aquit.- Limou.- Poitou- Charentes	Lang.- Rouss.- Midi- Pyrénées	Auv.- Rhône- Alpes	Prov.- Alpes- Côte d'Azur
C9_3													
Total pondéré :	1006	187	40	44	53	93	88	57	52	95	92	123	80
Total absolu :	1005	204	30	46	50	93	79	65	44	85	99	130	80
TOTAL OUI	801	151	34	36	43	76	74	41	33	77	72	100	62
	80%	81%	85%	82%	81%	82%	84%	72%	63%	81%	79%	82%	77%
	795	163	26	37	40	76	67	47	26	68	78	105	62
Correspond beaucoup	262	41	10	11	17	28	24	17	7	30	16	37	24
	26%	22%	25%	24%	32%	30%	27%	31%	14%	31%	18%	30%	30%
	259	45	7	10	17	27	22	20	5	27	--	38	23
Correspond assez	539	111	24	26	26	49	50	24	25	47	56	63	38
	54%	59%	60%	58%	49%	53%	57%	41%	49%	49%	61%	52%	47%
	536	118	19	27	23	49	45	27	21	41	60	67	39
TOTAL NON	146	23	6	4	5	10	10	12	11	16	16	19	14
	15%	12%	15%	9%	9%	11%	11%	21%	22%	17%	17%	15%	17%
	149	27	4	4	5	10	9	13	11	15	17	20	14
Ne correspond pas vraiment	112	18	4	4	4	9	9	6	7	9	14	16	11
	11%	10%	11%	9%	7%	10%	10%	11%	14%	10%	16%	13%	14%
	115	21	3	4	4	9	8	7	7	9	15	17	11
Ne correspond pas du tout	34	5	1	0	1	1	1	6	4	7	2	3	3
	3%	3%	4%	0%	2%	1%	1%	10%	8%	7%	2%	2%	4%
	34	6	1	0	1	1	1	6	4	6	2	3	3
[NSP]	59	13	0	4	5	6	4	4	8	3	4	4	4
	6%	7%	0%	9%	10%	7%	4%	7%	15%	3%	4%	3%	5%
	61	14	0	5	5	7	3	5	7	2	4	5	4

est un pays qui respecte des normes sanitaires exigeantes à l'image de l'Europe															
No:253	Z5bCS8Inter									Quelle place occupez-vous dans le foyer ? (FOY1)					
BB2X1	Total	Chefs d'entreprise	Cadres et prof.	Professions interm.	Employés	Ouvriers	Retraités	Élèves Etudiants	Autres inactifs divers	vous vivez seul	un membre du couple	l'unique parent du foyer	un enfant de la famille	un ami ou un parent	autres
C9_3															
Total pondéré :	1006	42	141	148	146	125	288	74	41	355	536	40	62	5	9
Total absolu :	1005	33	141	147	122	110	353	61	38	360	543	37	52	5	8
TOTAL OUI	801	36	102	118	121	103	222	64	35	286	426	31	50	3	5
	80%	85%	72%	80%	83%	82%	77%	87%	86%	81%	79%	77%	81%	71%	60%
	795	28	102	117	101	90	273	52	32	287	428	29	42	4	5
Correspond beaucoup	262	18	34	42	28	31	70	24	14	92	139	10	16	2	2
	26%	44%	24%	29%	19%	24%	24%	33%	35%	26%	26%	26%	26%	37%	24%
	259	14	33	42	23	27	86	20	14	93	138	10	14	2	2
Correspond assez	539	17	68	76	93	73	152	40	21	194	286	21	34	2	3
	54%	41%	48%	51%	63%	58%	53%	54%	51%	55%	53%	52%	55%	34%	36%
	536	14	69	75	78	63	187	32	18	194	290	19	28	2	3
TOTAL NON	146	5	29	25	16	13	48	8	2	47	81	7	10	1	0
	15%	12%	20%	17%	11%	11%	17%	11%	5%	13%	15%	16%	16%	29%	0%
	149	4	28	25	13	12	58	7	2	51	83	6	8	1	0
Ne correspond pas vraiment	112	3	20	19	12	11	41	6	1	39	58	6	8	1	0
	11%	6%	14%	13%	8%	9%	14%	8%	2%	11%	11%	14%	13%	29%	0%
	115	2	19	19	10	10	49	5	1	43	60	5	6	1	0
Ne correspond pas du tout	34	2	9	6	4	2	8	2	1	9	23	1	2	0	0
	3%	5%	6%	4%	2%	2%	3%	3%	2%	2%	4%	2%	3%	0%	0%
	34	2	9	6	3	2	9	2	1	8	23	1	2	0	0
[NSP]	59	1	10	5	10	9	18	2	4	22	29	2	2	0	4
	6%	3%	7%	3%	7%	7%	6%	3%	9%	6%	5%	6%	3%	0%	40%
	61	1	11	5	8	8	22	2	4	22	32	2	2	0	3

est un pays qui respecte des normes sanitaires exigeantes à l'image de l'Europe													
No:254	BB2X2	Total	Z8c CS7 PRM						NB PERSONNES (Z9)				
			Chefs d'entreprise	Cadres et prof.	Professions interm.	Employés	Ouvriers	Retraités	Autres inactifs	1	2	3	4+
C9_3													
Total pondéré	1006	68	124	150	111	184	315	54	361	317	124	204	
Total absolu :	1005	52	132	149	88	160	380	44	367	336	118	184	
TOTAL OUI	801	62	93	113	91	152	245	46	291	251	92	167	
	80%	91%	75%	75%	82%	82%	78%	86%	81%	79%	74%	82%	
		++											
	795	47	98	113	72	131	297	37	293	265	87	150	
Correspond beaucoup	262	25	32	42	24	47	80	13	93	83	33	53	
	26%	37%	25%	28%	22%	26%	25%	24%	26%	26%	27%	26%	
	259	19	33	41	18	41	97	10	94	86	32	47	
Correspond assez	539	37	61	71	67	105	165	33	198	169	59	114	
	54%	54%	49%	48%	61%	57%	53%	62%	55%	53%	47%	56%	
	536	28	65	72	54	90	200	27	199	179	55	103	
TOTAL NON	146	5	24	29	15	19	50	4	49	46	25	26	
	15%	7%	19%	19%	13%	10%	16%	8%	13%	15%	20%	13%	
	149	4	25	28	12	17	59	4	52	51	23	23	
Ne correspond pas vraiment	112	3	15	21	11	16	42	3	40	32	21	19	
	11%	4%	12%	14%	10%	9%	13%	6%	11%	10%	17%	9%	
											++		
	115	2	16	21	9	14	50	3	44	36	19	16	
Ne correspond pas du tout	34	2	9	7	4	3	8	1	9	15	3	7	
	3%	3%	7%	5%	3%	2%	2%	2%	2%	5%	3%	4%	
			+++										
	34	2	9	7	3	3	9	1	8	15	4	7	
[NSP]	59	1	8	8	5	13	20	3	22	19	8	11	
	6%	2%	6%	5%	4%	7%	6%	6%	6%	6%	6%	5%	
	61	1	9	8	4	12	24	3	22	20	8	11	

est un pays qui respecte des normes sanitaires exigeantes à l'image de l'Europe																								
No:255	Total	Enfants <15 (Z10)		Niveau étude foyer (Z11)					Niveau étude répondant (Z12)					Vous habitez (Z13)		Occupation logement (Z14)				Revenus (Z101)				
		0	1+	Aucun diplôme / Certificat d'Etudes primaire	BEPC - Brevet des collèges	CAP / BEP	BAC	BAC +2 et plus	Aucun diplôme / Certificat d'Etudes primaire	BEPC - Brevet des collèges	CAP / BEP	BAC	BAC +2 et plus	Maison individuelle	Immeuble collectif	Propriétaire	Locataire	Logé gratuitement	NSP	Moins de 1 500 Euros	De 1 500 à 2 499 Euros	De 2 500 à 3 499 Euros	Plus de 3 500 Euros	NSP
BB3	Total	0	1+	Aucun diplôme / Certificat d'Etudes primaire	BEPC - Brevet des collèges	CAP / BEP	BAC	BAC +2 et plus	Aucun diplôme / Certificat d'Etudes primaire	BEPC - Brevet des collèges	CAP / BEP	BAC	BAC +2 et plus	Maison individuelle	Immeuble collectif	Propriétaire	Locataire	Logé gratuitement	NSP	Moins de 1 500 Euros	De 1 500 à 2 499 Euros	De 2 500 à 3 499 Euros	Plus de 3 500 Euros	NSP
C9_3																								
Total pondéré :	1006	802	204	59	75	167	262	443	62	79	172	264	429	721	285	684	286	31	5	194	302	177	180	153
Total absolu :	1005	827	178	64	77	165	260	439	65	81	170	260	429	734	271	711	260	28	6	188	301	178	185	153
TOTAL OUI	801	638	163	43	62	133	207	357	46	66	136	209	344	580	221	543	231	25	2	155	241	147	135	122
	80%	80%	80%	72%	83%	79%	79%	81%	75%	83%	79%	79%	80%	80%	78%	79%	80%	83%	40%	80%	80%	83%	75%	80%
	795	655	140	47	64	129	204	351	49	67	132	205	342	588	207	563	207	23	2	149	239	146	139	122
Correspond beaucoup	262	209	53	12	17	28	78	128	13	16	32	77	123	182	80	178	76	8	0	47	76	53	53	34
	26%	26%	26%	21%	22%	16%	30%	29%	21%	21%	19%	29%	29%	25%	28%	26%	27%	25%	0%	24%	25%	30%	29%	22%
	259	214	45	14	17	27	77	124	14	17	31	76	121	184	75	184	68	7	0	47	74	52	52	34
Correspond assez	539	429	110	31	46	105	129	229	33	49	104	133	221	399	141	365	154	18	2	109	166	94	83	88
	54%	53%	54%	52%	61%	63%	49%	52%	54%	63%	60%	50%	51%	55%	49%	53%	54%	58%	40%	56%	55%	53%	46%	58%
	536	441	95	33	47	102	127	227	35	50	101	129	221	404	132	379	139	16	2	102	165	94	87	88
TOTAL NON	146	114	32	11	7	26	35	67	10	8	26	35	67	104	42	102	39	4	1	24	48	21	33	19
	15%	14%	16%	19%	10%	15%	13%	15%	17%	10%	15%	13%	16%	14%	15%	15%	14%	14%	15%	13%	16%	12%	19%	13%
	149	120	29	11	7	27	36	68	10	8	27	36	68	107	42	106	38	4	1	25	49	22	34	19
Ne correspond pas vraiment	112	87	25	7	6	20	29	49	7	7	19	30	48	79	33	79	29	3	1	21	38	15	26	13
	11%	11%	12%	12%	9%	12%	11%	11%	12%	9%	11%	11%	11%	11%	11%	12%	10%	11%	15%	11%	12%	8%	14%	9%
	115	93	22	7	6	21	30	51	7	7	20	31	50	82	33	83	28	3	1	21	39	16	26	13
Ne correspond pas du tout	34	27	7	4	1	5	6	18	3	1	6	5	19	25	9	23	10	1	0	4	11	6	8	6
	3%	3%	4%	7%	1%	3%	2%	4%	5%	1%	4%	2%	4%	3%	3%	3%	4%	3%	0%	2%	4%	3%	4%	4%
	34	27	7	4	1	6	6	17	3	1	7	5	18	25	9	23	10	1	0	4	10	6	8	6
[NSP]	59	50	9	5	5	9	20	19	5	5	11	20	18	37	22	39	17	1	2	14	13	9	11	11
	6%	6%	4%	9%	7%	5%	8%	4%	9%	6%	6%	7%	4%	5%	8%	6%	6%	3%	45%	7%	4%	5%	6%	7%
	61	52	9	6	6	9	20	20	6	6	11	19	19	39	22	42	15	1	3	14	13	10	12	12

est un pays qui produit des produits alimentaires de qualité													
No:256	Total	SEXE		Tranche d'âge					QUOTASHABITAT				
BB1X		Homme	Femme	18-24	25-34	35-45	50-64	65+	Rural	<20k	20-99k	100k +	Aggl. parisienne
C9_4													
Total pondéré :	1006	479	527	104	159	261	253	229	228	175	137	301	165
Total absolu :	1005	479	526	86	128	226	277	288	240	167	123	295	180
TOTAL OUI	760	361	399	81	123	193	190	174	173	148	104	212	124
	76%	75%	76%	77%	77%	74%	75%	76%	76%	84%	76%	70%	75%
	760	361	399	66	98	166	208	222	182	140	93	208	137
Correspond beaucoup	208	106	101	21	35	59	51	41	52	34	26	61	35
	21%	22%	19%	21%	22%	23%	20%	18%	23%	19%	19%	20%	21%
	205	103	102	18	28	50	56	53	54	31	23	60	37
Correspond assez	552	255	297	59	88	133	138	133	121	114	78	150	89
	55%	53%	56%	57%	55%	51%	55%	58%	53%	65%	57%	50%	54%
	555	258	297	48	70	116	152	169	128	109	70	148	100
TOTAL NON	171	91	79	15	30	48	46	32	32	18	26	64	30
	17%	19%	15%	15%	19%	18%	18%	14%	14%	10%	19%	21%	18%
	168	89	79	13	25	42	49	39	34	18	24	61	31
Ne correspond pas vraiment	129	67	62	8	24	31	38	27	21	13	26	51	19
	13%	14%	12%	8%	15%	12%	15%	12%	9%	7%	19%	17%	11%
	127	65	62	7	20	27	41	32	23	13	23	49	19
Ne correspond pas du tout	42	25	17	7	6	16	8	5	10	5	1	13	12
	4%	5%	3%	6%	4%	6%	3%	2%	5%	3%	1%	4%	7%
	41	24	17	6	5	15	8	7	11	5	1	12	12
[NSP]	75	27	48	9	6	21	18	22	23	9	7	26	11
	7%	6%	9%	8%	4%	8%	7%	10%	10%	5%	5%	9%	7%
	77	29	48	7	5	18	20	27	24	9	6	26	12

est un pays qui produit des produits alimentaires de qualité													
No.257	QUOTASREGION2016												
BB2X	Total	Ile- de- France	C.- Val de Loire	Bourg.- Franche- Comté	Normandie	N.- Pas- de- Calais- Picardie	Alsace- Champ.- Ardenne- Lorraine	Pays de la Loire	Bretagne	Aquit.- Limou.- Poitou- Charentes	Lang.- Rouss.- Midi- Pyrénées	Auv.- Rhône- Alpes	Prov.- Alpes- Côte d'Azur
C9_4													
Total pondéré :	1006	187	40	44	53	93	88	57	52	95	92	123	80
Total absolu :	1005	204	30	46	50	93	79	65	44	85	99	130	80
TOTAL OUI	760	141	29	35	39	72	66	40	37	71	69	95	66
	76%	75%	71%	80%	73%	77%	76%	70%	71%	74%	74%	78%	82%
	760	156	21	36	37	72	60	45	30	62	74	102	65
Correspond beaucoup	208	37	4	9	11	19	22	11	7	23	17	23	23
	21%	20%	10%	20%	21%	20%	25%	19%	14%	24%	19%	19%	29%
	205	40	3	9	11	19	20	12	5	20	20	25	21
Correspond assez	552	104	25	26	28	53	44	29	30	48	51	72	42
	55%	55%	61%	59%	53%	57%	50%	51%	58%	50%	56%	58%	53%
	555	116	18	27	26	53	40	33	25	42	54	77	44
TOTAL NON	171	33	6	5	8	16	13	13	9	16	17	23	12
	17%	18%	14%	11%	15%	18%	15%	22%	18%	17%	18%	19%	15%
	168	34	4	5	7	16	12	14	9	15	17	23	12
Ne correspond pas vraiment	129	20	4	5	6	14	13	8	6	12	12	18	10
	13%	11%	10%	11%	11%	15%	15%	15%	12%	12%	13%	15%	12%
	127	21	3	5	5	14	12	10	6	11	12	18	10
Ne correspond pas du tout	42	13	1	0	2	3	0	4	3	4	5	4	2
	4%	7%	4%	0%	4%	3%	0%	7%	6%	5%	5%	4%	3%
	41	13	1	0	2	2	0	4	3	4	5	5	2
[NSP]	75	13	6	4	6	5	8	5	6	8	7	5	2
	7%	7%	15%	9%	12%	5%	9%	8%	11%	9%	7%	4%	3%
	77	14	5	5	6	5	7	6	5	8	8	5	3

est un pays qui produit des produits alimentaires de qualité															
No:258	Z5bCS8Inter									Quelle place occupez-vous dans le foyer ? (FOY1)					
BB2X1	Total	Chefs d'entreprise	Cadres et prof.	Professions interm.	Employés	Ouvriers	Retraités	Élèves Etudiants	Autres inactifs divers	vous vivez seul	un membre du couple	l'unique parent du foyer	un enfant de la famille	un ami ou un parent	autres
C9 4															
Total pondéré :	1006	42	141	148	146	125	288	74	41	355	536	40	62	5	9
Total absolu :	1005	33	141	147	122	110	353	61	38	360	543	37	52	5	8
TOTAL OUI	760	30	88	112	118	102	217	56	36	273	407	27	47	3	2
	76%	72%	62%	76%	80%	82%	75%	76%	88%	77%	76%	68%	76%	63%	25%
	760	24	90	110	98	90	269	46	33	278	411	26	40	3	2
Correspond beaucoup	208	8	21	32	35	32	54	15	12	81	107	7	12	0	1
	21%	19%	15%	21%	24%	25%	19%	20%	30%	23%	20%	18%	20%	0%	12%
	205	6	20	30	29	29	67	12	12	79	108	7	10	0	1
Correspond assez	552	22	67	80	82	70	164	41	24	192	301	20	35	3	1
	55%	53%	48%	54%	56%	56%	57%	56%	58%	54%	56%	50%	56%	63%	13%
	555	18	70	80	69	61	202	34	21	199	303	19	30	3	1
TOTAL NON	171	10	40	22	21	18	44	12	4	60	93	6	9	0	3
	17%	24%	28%	15%	15%	14%	15%	16%	10%	17%	17%	14%	15%	0%	34%
	168	8	39	23	18	15	51	10	4	59	94	5	7	0	3
Ne correspond pas vraiment	129	5	28	16	18	14	36	8	3	42	71	6	8	0	2
	13%	13%	20%	11%	12%	11%	13%	11%	8%	12%	13%	14%	13%	0%	26%
Ne correspond pas du tout	42	5	12	6	3	3	7	4	1	18	22	0	1	0	1
	4%	12%	9%	4%	2%	3%	3%	5%	2%	5%	4%	0%	2%	0%	8%
	41	4	12	6	3	3	9	3	1	18	21	0	1	0	1
[NSP]	75	1	13	14	7	5	27	6	1	22	35	7	6	2	4
	7%	3%	9%	9%	5%	4%	9%	8%	2%	6%	7%	17%	10%	37%	40%
	77	1	12	14	6	5	33	5	1	23	38	6	5	2	3

est un pays qui produit des produits alimentaires de qualité													
No:259	BB2X2	Total	Z8c CS7 PRM						NB PERSONNES (Z9)				
			Chefs d'entreprise	Cadres et prof.	Professions interm.	Employés	Ouvriers	Retraités	Autres inactifs	1	2	3	4+
C9_4													
Total pondéré	1006	68	124	150	111	184	315	54	361	317	124	204	
Total absolu :	1005	52	132	149	88	160	380	44	367	336	118	184	
TOTAL OUI	760	53	85	109	78	146	243	46	278	235	96	151	
	76%	77%	69%	73%	70%	79%	77%	85%	77%	74%	77%	74%	
			--										
	760	40	92	108	61	127	295	37	284	250	91	135	
Correspond beaucoup	208	14	17	31	31	40	65	9	81	59	28	39	
	21%	21%	14%	21%	28%	22%	21%	17%	23%	19%	22%	19%	
			--										
	205	10	18	30	24	36	79	8	80	65	27	33	
Correspond assez	552	39	68	77	47	106	178	37	197	176	68	112	
	55%	57%	55%	52%	42%	57%	57%	68%	54%	56%	55%	55%	
			--										
	555	30	74	78	37	91	216	29	204	185	64	102	
TOTAL NON	171	14	31	23	25	28	44	6	61	49	23	38	
	17%	20%	25%	16%	23%	15%	14%	11%	17%	15%	18%	19%	
			+++										
	168	11	32	24	21	24	51	5	60	51	22	35	
Ne correspond pas vraiment	129	8	20	18	23	22	35	2	43	37	21	27	
	13%	11%	16%	12%	21%	12%	11%	4%	12%	12%	17%	13%	
			++										
	127	6	21	19	19	19	41	2	42	40	20	25	
Ne correspond pas du tout	42	6	11	5	2	6	8	3	18	11	2	11	
	4%	9%	9%	3%	2%	3%	3%	6%	5%	3%	1%	5%	
			+++										
	41	5	11	5	2	5	10	3	18	11	2	10	
[NSP]	75	1	8	17	8	10	28	2	22	33	5	15	
	7%	2%	7%	12%	7%	6%	9%	4%	6%	10%	4%	7%	
			++										
	77	1	8	17	6	9	34	2	23	35	5	14	

est un pays qui produit des produits alimentaires de qualité																								
No:260	Total	Enfants <15 (Z10)		Niveau étude foyer (Z11)					Niveau étude répondant (Z12)					Vous habitez (Z13)		Occupation logement (Z14)				Revenus (Z101)				
		0	1+	Aucun diplôme / Certificat d'Etudes primaire	BEPC - Brevet des collèges	CAP / BEP	BAC	BAC +2 et plus	Aucun diplôme / Certificat d'Etudes primaire	BEPC - Brevet des collèges	CAP / BEP	BAC	BAC +2 et plus	Maison individuelle	Immeuble collectif	Propriétaire	Locataire	Logé gratuitement	NSP	Moins de 1 500 Euros	De 1 500 à 2 499 Euros	De 2 500 à 3 499 Euros	Plus de 3 500 Euros	NSP
BB3	Total	0	1+	Aucun diplôme / Certificat d'Etudes primaire	BEPC - Brevet des collèges	CAP / BEP	BAC	BAC +2 et plus	Aucun diplôme / Certificat d'Etudes primaire	BEPC - Brevet des collèges	CAP / BEP	BAC	BAC +2 et plus	Maison individuelle	Immeuble collectif	Propriétaire	Locataire	Logé gratuitement	NSP	Moins de 1 500 Euros	De 1 500 à 2 499 Euros	De 2 500 à 3 499 Euros	Plus de 3 500 Euros	NSP
C9_4																								
Total pondéré :	1006	802	204	59	75	167	262	443	62	79	172	264	429	721	285	684	286	31	5	194	302	177	180	153
Total absolu :	1005	827	178	64	77	165	260	439	65	81	170	260	429	734	271	711	260	28	6	188	301	178	185	153
TOTAL OUI	760	603	157	46	57	126	201	329	46	59	128	204	323	556	204	525	211	22	2	150	226	136	129	118
	76%	75%	77%	78%	76%	75%	77%	74%	74%	75%	74%	77%	75%	77%	71%	77%	74%	72%	41%	77%	75%	77%	72%	77%
	760	624	136	51	59	122	201	327	49	61	125	202	323	567	193	546	191	21	2	146	225	137	134	118
Correspond beaucoup	208	168	40	13	8	32	61	93	11	9	32	61	95	149	59	141	61	6	0	38	62	41	36	30
	21%	21%	20%	22%	11%	19%	23%	21%	18%	11%	18%	23%	22%	21%	21%	21%	21%	21%	0%	20%	21%	23%	20%	20%
	205	172	33	14	--	31	64	88	12	--	31	62	91	151	54	145	54	6	0	38	60	42	35	30
Correspond assez	552	435	117	34	49	94	140	236	35	50	97	142	228	407	145	384	150	16	2	112	164	95	93	88
	55%	54%	57%	57%	66%	56%	53%	53%	56%	64%	56%	54%	53%	57%	51%	56%	52%	52%	41%	58%	54%	54%	52%	57%
	555	452	103	37	51	91	137	239	37	52	94	140	232	416	139	401	137	15	2	108	165	95	99	88
TOTAL NON	171	136	35	10	11	24	39	86	11	11	25	42	82	112	59	106	57	6	1	26	53	29	42	20
	17%	17%	17%	16%	15%	15%	15%	20%	18%	14%	14%	16%	19%	16%	21%	16%	20%	21%	15%	13%	18%	16%	23%	13%
	168	137	31	9	10	25	39	85	10	11	25	41	81	112	56	110	52	5	1	23	52	30	42	21
Ne correspond pas vraiment	129	104	25	7	10	20	31	61	9	11	21	34	54	87	42	83	41	4	1	20	40	18	32	18
	13%	13%	12%	11%	14%	12%	12%	14%	15%	13%	12%	13%	13%	12%	15%	12%	14%	14%	15%	11%	13%	10%	18%	12%
	127	104	23	6	9	20	30	62	8	10	20	33	56	88	39	86	37	3	1	18	39	19	32	19
Ne correspond pas du tout	42	33	9	3	1	4	8	26	2	1	4	7	28	24	17	23	16	2	0	5	13	11	10	2
	4%	4%	5%	5%	1%	3%	3%	6%	3%	1%	2%	3%	6%	3%	6%	3%	6%	7%	0%	3%	4%	6%	5%	2%
	41	33	8	3	1	5	9	23	2	1	5	8	25	24	17	24	15	2	0	5	13	11	10	2
[NSP]	75	63	12	3	7	17	22	27	5	8	19	19	24	53	22	53	18	2	2	18	22	11	9	15
	7%	8%	6%	5%	9%	10%	8%	6%	8%	10%	11%	7%	6%	7%	8%	8%	6%	7%	44%	9%	7%	6%	5%	10%
	77	66	11	4	8	18	20	27	6	9	20	17	25	55	22	55	17	2	3	19	24	11	9	14

Parmi les pays producteurs suivants, avec quels pays préféreriez-vous voir la France importer son pétrole ?													
No:261	Total	SEXE		Tranche d'âge					QUOTASHABITAT				
BB1X		Homme	Femme	18-24	25-34	35-45	50-64	65+	Rural	<20k	20-99k	100k +	Aggl. parisienne
C10													
Total pondéré :	1006	479	527	104	159	261	253	229	228	175	137	301	165
Total absolu :	1005	479	526	86	128	226	277	288	240	167	123	295	180
L'Arabie Saoudite	296 29%	148 31%	149 28%	36 35%	57 36%	70 27%	67 26%	67 29%	60 26%	47 27%	43 31%	93 31%	53 32%
	294	147	147	29	46	60	74	85	63	44	39	89	59
La Chine	93 9%	43 9%	49 9%	14 13%	23 14%	24 9%	17 7%	15 7%	19 8%	16 9%	18 13%	24 8%	16 10%
	87	39	48	11	18	20	18	20	19	14	15	22	17
Les États-Unis	249 25%	126 26%	123 23%	34 33%	46 29%	66 25%	49 20%	53 23%	57 25%	46 26%	37 27%	62 21%	47 28%
	244	122	122	28	37	59	53	67	60	43	31	62	48
L'Irak	63 6%	36 7%	27 5%	3 3%	8 5%	18 7%	18 7%	16 7%	13 6%	11 6%	6 5%	20 7%	13 8%
	64	37	27	3	6	15	19	21	14	9	6	20	15
Le Canada	488 49%	201 42%	287 54%	34 33%	67 42%	141 54%	137 54%	108 47%	110 48%	83 47%	63 46%	154 51%	78 47%
	489	205	284	29	54	121	149	136	118	79	58	149	85
L'Iran	117 12%	69 14%	47 9%	11 10%	23 14%	20 8%	36 14%	27 12%	25 11%	18 10%	14 11%	41 13%	18 11%
	120	72	48	10	19	17	41	33	28	17	14	40	21
La Russie	239 24%	131 27%	108 20%	26 25%	30 19%	64 25%	59 23%	60 26%	51 23%	48 27%	32 23%	69 23%	39 24%
	237	132	105	20	23	55	65	74	54	46	27	69	41
[NSP]	68 7%	30 6%	38 7%	7 7%	5 3%	18 7%	21 8%	18 8%	13 6%	12 7%	9 7%	23 8%	10 6%
	72	31	41	6	4	17	23	22	13	14	9	24	12

Parmi les pays producteurs suivants, avec quels pays préféreriez-vous voir la France importer son pétrole ?													
No.262	QUOTASREGION2016												
BB2X	Total	Ile- de- France	C.- Val de Loire	Bourg.- Franche- Comté	Normandie	N.- Pas- de- Calais- Picardie	Alsace- Champ.- Ardenne- Lorraine	Pays de la Loire	Bretagne	Aquit.- Limou.- Poitou- Charentes	Lang.- Rouss.- Midi- Pyrénées	Auv.- Rhône- Alpes	Prov.- Alpes- Côte d'Azur
C10													
Total pondéré :	1006	187	40	44	53	93	88	57	52	95	92	123	80
Total absolu :	1005	204	30	46	50	93	79	65	44	85	99	130	80
L'Arabie Saoudite	296	61	13	15	18	21	28	16	13	23	27	37	25
	29%	32%	32%	34%	33%	23%	32%	27%	25%	24%	29%	30%	31%
	294	67	9	14	17	22	25	17	11	20	28	40	24
La Chine	93	16	6	2	3	5	10	6	3	7	11	18	5
	9%	9%	15%	5%	6%	5%	11%	11%	5%	8%	12%	15%	7%
	87	18	4	2	2	5	8	6	2	6	11	18	5
Les États-Unis	249	49	15	13	13	24	17	17	14	23	17	25	23
	25%	26%	36%	30%	25%	26%	19%	29%	27%	24%	18%	20%	29%
	244	50	11	14	12	24	15	19	11	20	18	26	24
L'Irak	63	14	4	3	2	6	5	3	3	4	3	7	7
	6%	8%	9%	7%	4%	7%	5%	6%	7%	5%	4%	6%	9%
	64	17	3	3	2	7	4	4	2	4	4	8	6
Le Canada	488	85	12	24	28	50	38	24	27	51	44	60	47
	49%	45%	29%	54%	52%	54%	43%	42%	53%	53%	48%	49%	58%
	489	93	8	25	26	48	34	28	23	47	48	62	47
L'Iran	117	20	5	5	5	16	10	6	1	14	11	13	10
	12%	11%	12%	11%	9%	17%	11%	11%	2%	15%	12%	11%	13%
	120	23	4	6	5	16	10	8	1	12	11	15	9
La Russie	239	44	14	11	11	20	30	10	12	29	16	25	17
	24%	23%	35%	24%	22%	21%	34%	18%	24%	31%	17%	20%	21%
	237	46	11	11	11	19	27	12	12	26	18	27	17
[NSP]	68	14	1	1	1	9	6	8	2	5	10	7	4
	7%	8%	3%	2%	2%	9%	6%	14%	4%	6%	11%	6%	4%
	72	17	1	1	1	9	5	9	2	5	11	7	4

Parmi les pays producteurs suivants, avec quels pays préféreriez-vous voir la France importer son pétrole ?															
No:263	Total	Z5bCS8Inter								Quelle place occupez-vous dans le foyer ? (FOY1)					
		Chefs d'entreprise	Cadres et prof.	Professions interm.	Employés	Ouvriers	Retraités	Elevés Etudiants	Autres inactifs divers	vous vivez seul	un membre du couple	l'unique parent du foyer	un enfant de la famille	un ami ou un parent	autres
C10															
Total pondéré :	1006	42	141	148	146	125	288	74	41	355	536	40	62	5	9
Total absolu :	1005	33	141	147	122	110	353	61	38	360	543	37	52	5	8
L'Arabie Saoudite	296 29%	8 19%	40 28%	38 26%	40 28%	47 37%	87 30%	21 28%	16 39%	94 26%	165 31%	10 25%	21 34%	3 63%	4 40%
La Chine	294 93 9%	6 8 20%	38 13 9%	38 10 7%	33 14 9%	40 17 14%	107 18 6%	17 9 12%	15 3 7%	95 36 10%	166 51 10%	10 1 3%	17 4 6%	3 0 0%	3 1 8%
Les États-Unis	87 249 25%	6 9 21%	12 31 22%	10 36 24%	11 37 25%	14 38 30%	24 63 22%	7 28 37%	3 9 21%	34 86 24%	48 130 24%	1 8 21%	3 22 35%	0 2 49%	1 1 12%
L'Irak	244 63 6%	7 4 9%	32 14 10%	35 9 6%	30 11 8%	32 4 4%	77 18 6%	23 2 3%	8 1 3%	88 23 6%	127 35 6%	7 2 5%	19 3 5%	2 0 0%	1 0 0%
Le Canada	64 488 49%	3 22 52%	14 74 53%	8 71 48%	9 77 53%	4 50 40%	23 141 49%	2 32 43%	1 21 51%	25 163 46%	34 270 50%	2 28 70%	3 22 35%	0 1 15%	0 5 52%
L'Iran	489 117 12%	17 1 3%	74 17 12%	72 24 16%	63 16 11%	44 15 12%	172 35 12%	27 7 9%	20 2 6%	163 43 12%	276 63 12%	26 4 10%	19 6 10%	1 1 19%	4 0 0%
La Russie	120 239 24%	1 11 27%	18 33 23%	24 36 24%	14 26 18%	13 24 19%	42 72 25%	6 22 30%	2 14 34%	44 79 22%	65 129 24%	4 9 24%	6 20 32%	1 1 20%	0 0 0%
[NSP]	237 68 7%	10 2 5%	32 13 9%	35 9 6%	21 8 6%	22 11 8%	88 23 8%	17 0 0%	12 2 6%	80 31 9%	132 30 6%	9 2 4%	15 3 4%	1 1 17%	0 1 14%
	72	2	14	10	7	10	27	0	2	34	32	2	2	1	1

Parmi les pays producteurs suivants, avec quels pays préféreriez-vous voir la France importer son pétrole ?													
No:264 BB2X2	Total	Z8c CS7 PRM							NB PERSONNES (Z9)				
		Chefs d'entreprise	Cadres et prof.	Professions intern.	Employés	Ouvriers	Retraités	Autres inactifs	1	2	3	4+	
C10													
Total pondéré	1006	68	124	150	111	184	315	54		361	317	124	204
Total absolu :	1005	52	132	149	88	160	380	44		367	336	118	184
L'Arabie Saoudite	296 29%	20 29%	35 28%	35 23%	29 26%	71 39%	95 30%	11 20%		96 27%	99 31%	35 28%	66 32%
	294	14	37	35	22	61	116	9		98	104	33	59
La Chine	93 9%	10 15%	11 9%	11 7%	9 8%	27 15%	19 6%	6 11%		38 11%	24 7%	12 10%	19 9%
	87	7	11	10	7	22	25	5		36	24	12	15
Les États- Unis	249 25%	14 21%	30 24%	44 30%	21 19%	51 28%	72 23%	16 31%		88 24%	66 21%	39 31%	57 28%
	244	11	33	43	16	43	85	13		90	68	35	51
L'Irak	63 6%	8 12%	13 11%	6 4%	11 10%	5 3%	19 6%	0 0%		23 6%	16 5%	12 10%	12 6%
	64	6	14	6	9	5	24	0		25	17	11	11
Le Canada	488 49%	40 58%	61 49%	73 49%	59 54%	71 38%	157 50%	28 52%		165 46%	165 52%	56 45%	102 50%
	489	30	65	74	46	63	188	23		166	178	52	93
L'Iran	117 12%	5 7%	18 15%	21 14%	12 11%	21 12%	34 11%	6 11%		43 12%	34 11%	16 13%	24 12%
	120	4	20	21	10	18	42	5		44	37	17	22
La Russie	239 24%	15 21%	28 22%	34 23%	20 18%	46 25%	77 25%	20 37%		81 22%	80 25%	31 25%	47 23%
	237	12	29	33	15	39	93	16		82	86	29	40
[NSP]	68 7%	2 3%	11 9%	9 6%	7 6%	12 6%	26 8%	1 2%		32 9%	18 6%	10 8%	8 4%
	72	2	12	10	6	11	30	1		35	19	10	8

Parmi les pays producteurs suivants, avec quels pays préféreriez-vous voir la France importer son pétrole ?

No:265	Total	Enfants <15 (Z10)		Niveau étude foyer (Z11)					Niveau étude répondant (Z12)				Vous habitez (Z13)		Occupation logement (Z14)				Revenus (Z101)					
		0	1+	Aucun diplôme / Certificat d'Etudes primaire	BEPC - Brevet des collèges	CAP / BEP	BAC	BAC +2 et plus	Aucun diplôme / Certificat d'Etudes primaire	BEPC - Brevet des collèges	CAP / BEP	BAC	BAC +2 et plus	Maison individuelle	Immeuble collectif	Propriétaire	Locataire	Logé gratuitement	NSP	Moins de 1 500 Euros	De 1 500 à 2 499 Euros	De 2 500 à 3 499 Euros	Plus de 3 500 Euros	NSP
C10																								
Total pondéré :	1006	802	204	59	75	167	262	443	62	79	172	264	429	721	285	684	286	31	5	194	302	177	180	153
Total absolu :	1005	827	178	64	77	165	260	439	65	81	170	260	429	734	271	711	260	28	6	188	301	178	185	153
L'Arabie Saoudite	296 29%	231 29%	65 32%	20 34%	20 26%	50 30%	87 33%	119 27%	20 33%	22 28%	52 30%	83 32%	118 28%	214 30%	82 29%	183 27%	97 34%	14 45%	2 44%	66 34%	77 26%	57 33%	48 27%	48 31%
	294	238	56	21	19	51	87	116	20	22	52	83	117	214	80	191	89	12	2	63	79	57	48	47
La Chine	93 9%	67 8%	25 13%	7 12%	1 2%	19 11%	27 10%	38 9%	8 13%	1 1%	21 12%	29 11%	34 8%	66 9%	27 9%	48 7%	42 15%	3 11%	0 0%	29 15%	24 8%	16 9%	11 6%	12 8%
	87	66	21	7	1	17	26	36	7	1	19	27	33	63	24	46	38	3	0	26	22	17	11	11
Les États-Unis	249 25%	191 24%	58 28%	16 28%	20 27%	46 28%	61 23%	105 24%	17 28%	22 28%	43 25%	64 24%	103 24%	173 24%	76 27%	162 24%	76 26%	10 33%	1 17%	45 23%	92 31%	34 20%	35 19%	41 27%
	244	194	50	19	19	44	58	104	19	21	42	60	102	173	71	165	68	10	1	46	89	33	37	39
L'Irak	63 6%	52 6%	10 5%	4 7%	5 7%	6 4%	14 5%	33 8%	4 6%	6 8%	8 5%	11 4%	33 8%	53 7%	10 3%	49 7%	9 3%	3 11%	1 15%	13 7%	13 4%	16 9%	15 8%	6 4%
	64	55	9	4	5	6	14	35	4	6	8	12	34	55	9	52	8	3	1	12	13	16	16	7
Le Canada	488 49%	386 48%	102 50%	22 37%	36 49%	74 44%	126 48%	230 52%	24 39%	40 51%	75 43%	128 49%	221 52%	361 50%	127 45%	345 50%	130 45%	13 41%	1 14%	85 44%	146 48%	97 55%	95 53%	65 42%
	489	400	89	24	38	76	126	225	26	41	76	127	219	367	122	360	116	12	1	81	146	97	98	67
L'Iran	117 12%	99 12%	18 9%	9 15%	7 10%	14 8%	26 10%	61 14%	10 16%	8 11%	16 9%	25 10%	57 13%	75 10%	42 15%	76 11%	37 13%	2 7%	1 15%	16 8%	38 12%	20 11%	23 13%	20 13%
	120	104	16	9	8	13	28	62	10	9	15	27	59	80	40	83	34	2	1	16	38	21	24	21
La Russie	239 24%	193 24%	46 23%	14 23%	16 22%	48 29%	72 27%	88 20%	13 21%	18 23%	49 28%	70 27%	88 21%	171 24%	68 24%	176 26%	56 19%	7 22%	0 0%	36 19%	87 29%	42 24%	40 22%	33 22%
	237	199	38	15	16	47	70	89	14	18	47	68	90	173	64	181	50	6	0	37	84	41	42	33
[NSP]	68 7%	58 7%	9 5%	4 7%	8 11%	9 5%	16 6%	30 7%	5 8%	7 9%	10 6%	18 7%	27 6%	50 7%	17 6%	45 7%	19 7%	2 7%	1 28%	12 6%	20 7%	11 6%	16 9%	9 6%
	72	62	10	5	9	9	16	33	6	8	10	18	30	54	18	49	19	2	2	13	21	12	16	10

Si vous deviez associer le Canada à une des activités suivantes, lesquelles choisiriez-vous ?													
No:266	Total	SEXE		Tranche d'âge					QUOTASHABITAT				
BB1X		Homme	Femme	18-24	25-34	35-45	50-64	65+	Rural	<20k	20-99k	100k +	Aggl. parisienne
C11													
Total pondéré :	1006	479	527	104	159	261	253	229	228	175	137	301	165
Total absolu :	1005	479	526	86	128	226	277	288	240	167	123	295	180
Les énergies renouvelables et les technologies environnement	430 43%	193 40%	237 45%	40 38%	71 45%	105 40%	117 46%	97 42%	111 49%	78 45%	50 36%	119 39%	72 44%
	429	189	240	33	58	89	126	123	116	72	46	115	80
L'industrie informatique et les Nouvelles Technologies de l'	317 32%	153 32%	164 31%	49 47%	59 37%	79 30%	71 28%	59 26%	71 31%	51 29%	46 33%	104 35%	45 27%
	308	150	158	40	48	69	78	73	72	48	40	100	48
L'industrie aéronautique et aérospatiale	194 19%	116 24%	79 15%	24 23%	27 17%	56 21%	44 17%	44 19%	48 21%	27 15%	32 24%	57 19%	30 18%
	196	117	79	20	22	49	49	56	51	26	29	56	34
L'industrie médicale et pharmaceutique	300 30%	108 23%	191 36%	30 29%	44 27%	83 32%	64 25%	79 35%	51 23%	46 27%	41 30%	112 37%	49 30%
	298	109	189	24	33	70	69	102	57	42	37	107	55
L'agriculture et l'industrie agroalimentaire	289 29%	136 28%	154 29%	25 24%	48 30%	73 28%	72 29%	71 31%	68 30%	62 35%	36 26%	77 26%	46 28%
	292	140	152	21	37	64	81	89	72	58	32	79	51
L'industrie pétrolière et gazière	214 21%	106 22%	108 20%	14 14%	38 24%	59 23%	65 26%	37 16%	46 20%	41 23%	28 21%	62 20%	37 22%
	208	102	106	12	30	50	71	45	47	37	25	59	40
L'exploitation forestière et minière	424 42%	214 45%	210 40%	25 24%	66 41%	112 43%	121 48%	100 44%	88 39%	80 46%	53 39%	132 44%	70 42%
	430	217	213	21	53	98	133	125	95	76	50	133	76
L'industrie du cinéma	225 22%	99 21%	126 24%	31 29%	40 25%	59 23%	50 20%	45 20%	54 24%	36 21%	34 25%	68 22%	34 20%
	218	98	120	25	32	50	54	57	56	35	29	63	35
[NSP]	20 2%	9 2%	11 2%	0 0%	1 1%	5 2%	6 2%	8 4%	2 1%	4 3%	4 3%	4 1%	5 3%
	22	10	12	0	1	5	6	10	2	5	4	5	6

Si vous deviez associer le Canada à une des activités suivantes, lesquelles choisiriez-vous ?

No:267	QUOTASREGION2016													
	BB2X	Total	Ile- de- France	C.- Val de Loire	Bourg.- Franche- Comté	Normandie	N.- Pas- de- Calais- Picardie	Alsace- Champ.- Ardenne- Lorraine	Pays de la Loire	Bretagne	Aquit.- Limou.- Poitou- Charentes	Lang.- Rouss.- Midi- Pyrénées	Auv.- Rhône- Alpes	Prov.- Alpes- Côte d'Azur
C11														
Total pondéré :	1006	187	40	44	53	93	88	57	52	95	92	123	80	
Total absolu :	1005	204	30	46	50	93	79	65	44	85	99	130	80	
Les énergies renouvelables et les technologies environnement	430 43%	83 44%	21 52%	24 54%	18 34%	46 49%	46 52%	19 33%	20 39%	39 41%	31 34%	46 37%	37 45%	
L'industrie informatique et les Nouvelles Technologies de l'	429	93	15	25	17	45	42	21	17	35	32	51	36	
L'industrie aéronautique et aérospatiale	317 32%	53 28%	14 36%	15 35%	17 32%	26 28%	28 32%	20 36%	17 32%	34 35%	31 34%	37 30%	24 30%	
L'industrie médicale et pharmaceutique	308	56	11	16	15	26	25	23	13	28	33	36	26	
L'agriculture et l'industrie agroalimentaire	194 19%	35 18%	5 13%	11 24%	14 27%	14 15%	21 24%	13 22%	7 14%	20 21%	15 17%	20 16%	20 24%	
L'industrie pétrolière et gazière	196	39	4	11	13	13	19	15	7	18	17	22	18	
L'exploitation forestière et minière	300 30%	57 30%	11 26%	10 22%	17 32%	28 30%	27 31%	13 23%	12 23%	26 28%	21 23%	50 41%	26 32%	
L'industrie du cinéma	298	62	8	10	16	29	24	15	9	23	24	53	25	
[NSP]	289 29%	53 28%	16 41%	13 29%	11 21%	34 37%	25 29%	13 23%	15 29%	26 27%	23 25%	40 32%	20 25%	
	292	59	12	13	11	35	23	15	12	23	26	42	21	
	214 21%	38 20%	7 16%	8 18%	13 25%	17 18%	21 24%	5 9%	12 23%	26 27%	18 20%	23 19%	24 30%	
	208	42	5	8	13	16	19	--	9	23	19	25	23	
	424 42%	80 43%	18 45%	16 35%	16 29%	38 41%	42 47%	33 58%	20 39%	43 45%	36 39%	47 38%	37 46%	
	430	87	14	17	15	38	39	+++	17	39	39	50	38	
	225 22%	41 22%	10 24%	12 27%	11 20%	22 24%	18 21%	11 20%	9 17%	24 26%	25 27%	30 24%	12 15%	
	218	42	7	12	10	22	15	13	8	22	27	30	10	
	20 2%	5 3%	0 0%	1 2%	0 0%	0 0%	1 1%	2 4%	3 6%	1 1%	3 4%	3 2%	0 0%	
	22	6	0	1	0	0	1	3	3	1	4	3	0	

Si vous deviez associer le Canada à une des activités suivantes, lesquelles choisiriez-vous ?															
No:268	Total	Z5bCS8Inter								Quelle place occupez-vous dans le foyer ? (FOY1)					
		Chefs d'entreprise	Cadres et prof.	Professions interm.	Employés	Ouvriers	Retraités	Eleves Etudiants	Autres inactifs divers	vous vivez seul	un membre du couple	l'unique parent du foyer	un enfant de la famille	un ami ou un parent	autres
C11															
Total pondéré :	1006	42	141	148	146	125	288	74	41	355	536	40	62	5	9
Total absolu :	1005	33	141	147	122	110	353	61	38	360	543	37	52	5	8
Les énergies renouvelables et les technologies environnement	430	21	63	56	60	59	119	31	20	157	231	19	20	1	3
	43%	49%	45%	38%	41%	47%	41%	42%	48%	44%	43%	47%	32%	17%	28%
L'industrie informatique et les Nouvelles Technologies de l'	429	16	61	58	51	52	148	26	17	160	231	18	17	1	2
	317	7	49	50	48	38	78	34	14	104	164	16	28	0	4
	32%	17%	35%	33%	33%	30%	27%	46%	34%	29%	31%	40%	46%	0%	42%
	308	5	48	49	40	33	93	28	12	104	164	13	24	0	3
							--	++				++			
L'industrie aéronautique et aérospatiale	194	4	28	36	21	22	58	17	8	72	99	4	15	1	2
	19%	9%	20%	24%	15%	18%	20%	23%	18%	20%	19%	11%	24%	29%	26%
	196	3	28	35	18	20	71	14	7	75	101	4	13	1	2
L'industrie médicale et pharmaceutique	300	12	33	48	50	26	96	24	12	104	155	19	17	5	0
	30%	29%	23%	33%	34%	21%	33%	32%	28%	29%	29%	47%	28%	100%	0%
	298	9	32	46	40	22	120	18	11	106	156	17	14	5	0
						--						++			
L'agriculture et l'industrie agroalimentaire	289	12	36	43	41	36	89	16	16	88	171	11	17	3	0
	29%	29%	25%	29%	28%	29%	31%	21%	40%	25%	32%	26%	28%	54%	0%
	292	10	36	42	35	32	109	13	15	89	175	10	15	3	0
										--	++				
L'industrie pétrolière et gazière	214	11	32	39	30	32	49	10	11	76	122	9	6	1	0
	21%	26%	23%	26%	20%	26%	17%	13%	27%	21%	23%	24%	10%	20%	0%
	208	9	33	39	23	28	58	8	10	75	118	9	5	1	0
						--						--			
L'exploitation forestière et minière	424	21	66	66	63	44	126	21	17	155	237	13	15	2	3
	42%	50%	47%	45%	43%	36%	44%	28%	41%	44%	44%	33%	23%	32%	32%
	430	17	70	67	52	40	151	17	16	158	242	13	12	2	3
								--				---			
L'industrie du cinéma	225	16	25	30	42	29	56	19	8	70	119	9	22	1	4
	22%	37%	18%	20%	29%	23%	19%	26%	19%	20%	22%	21%	36%	19%	41%
	218	12	24	30	34	25	69	16	8	67	121	8	18	1	3
		++										++			
[NSP]	20	0	2	2	1	4	11	0	0	7	10	1	1	0	1
	2%	0%	1%	1%	1%	3%	4%	0%	0%	2%	2%	3%	2%	0%	11%
							++								
	22	0	2	2	1	4	13	0	0	8	11	1	1	0	1

Si vous deviez associer le Canada à une des activités suivantes, lesquelles choisiriez-vous ?													
No:269		Z8c CS7 PRM								NB PERSONNES (Z9)			
BB2X2	Total	Chefs d'entreprise	Cadres et prof.	Professions interm.	Employés	Ouvriers	Retraités	Autres inactifs	1	2	3	4+	
C11													
Total pondéré :	1006	68	124	150	111	184	315	54	361	317	124	204	
Total absolu :	1005	52	132	149	88	160	380	44	367	336	118	184	
Les énergies renouvelables et les technologies environnement	430 43%	33 48%	55 44%	52 35%	46 42%	83 45%	133 42%	28 51%	160 44%	141 45%	48 38%	81 40%	
L'industrie informatique et les Nouvelles Technologies de l'	429	25	57	54	37	72	162	22	163	149	44	73	
L'industrie aéronautique et aérospatiale	317 32%	18 26%	47 38%	51 34%	39 35%	58 31%	86 27%	18 33%	106 29%	95 30%	40 32%	76 37%	
L'industrie médicale et pharmaceutique	308	13	49	51	31	49	101	14	106	98	35	69	
L'industrie pétrolière et gazière	194 19%	10 14%	28 23%	37 24%	20 18%	31 17%	61 19%	7 14%	73 20%	53 17%	19 16%	49 24%	
L'industrie forestière et minière	196	7	30	36	16	27	74	6	76	55	20	45	
L'industrie agroalimentaire	300 30%	25 37%	31 25%	44 30%	39 35%	42 23%	103 33%	15 28%	106 29%	90 28%	37 30%	67 33%	
L'industrie du cinéma	298	18	32	42	29	36	129	12	109	100	33	56	
[NSP]	289 29%	16 23%	32 26%	42 28%	27 25%	58 31%	101 32%	13 24%	90 25%	103 33%	36 29%	60 29%	
	292	12	34	42	22	50	122	10	91	110	36	55	
	214 21%	21 30%	25 20%	39 26%	21 19%	46 25%	51 16%	11 20%	76 21%	57 18%	37 30%	44 22%	
	208	16	27	39	16	40	61	9	75	58	36	39	
	424 42%	30 43%	61 49%	66 44%	45 40%	63 34%	136 43%	23 43%	157 43%	138 44%	54 43%	76 37%	
	430	23	67	66	37	56	162	19	160	148	51	71	
	225 22%	18 27%	23 19%	28 19%	30 27%	51 28%	64 20%	10 18%	72 20%	75 24%	30 24%	48 24%	
	218	14	24	29	22	44	77	8	69	80	27	42	
	20 2%	0 0%	2 1%	2 1%	1 1%	6 3%	10 3%	0 0%	7 2%	9 3%	1 1%	3 1%	
	22	0	2	2	1	5	12	0	8	10	1	3	

Direz-vous que le Canada est un partenaire économique très, assez, peu ou pas du tout important pour la France ?													
No:271	Total	SEXE		Tranche d'âge					QUOTASHABITAT				
BB1X		Homme	Femme	18-24	25-34	35-45	50-64	65+	Rural	<20k	20-99k	100k +	Aggl. parisienne
C12													
Total pondéré	1006	479	527	104	159	261	253	229	228	175	137	301	165
Total absolu :	1005	479	526	86	128	226	277	288	240	167	123	295	180
TOTAL IMPORTANT	834	402	431	89	136	218	203	188	182	143	111	257	140
	83%	84%	82%	85%	86%	83%	80%	82%	80%	82%	81%	85%	85%
	829	400	429	73	110	189	221	236	191	135	99	251	153
Très important	191	101	90	23	37	54	46	31	47	27	21	69	28
	19%	21%	17%	22%	23%	21%	18%	14%	20%	15%	15%	23%	17%
	185	99	86	18	30	46	52	39	45	26	19	64	31
Assez important	643	302	341	66	100	164	156	157	136	116	90	188	112
	64%	63%	65%	63%	63%	63%	62%	69%	60%	66%	66%	63%	68%
	644	301	343	55	80	143	169	197	146	109	80	187	122
TOTAL PAS IMPORTANT	158	74	84	14	23	40	46	35	43	29	24	40	21
	16%	15%	16%	14%	14%	15%	18%	15%	19%	17%	18%	13%	13%
	160	75	85	12	18	34	51	45	47	29	22	39	23
Peu important	143	64	79	11	19	36	42	35	38	25	22	38	18
	14%	13%	15%	11%	12%	14%	17%	15%	17%	15%	16%	13%	11%
	146	66	80	9	15	31	47	44	42	26	21	37	20
Pas du tout important	15	10	5	3	4	4	4	1	5	4	2	2	3
	1%	2%	1%	3%	2%	1%	1%	0%	2%	2%	1%	1%	2%
	14	9	5	3	3	3	4	1	5	3	1	2	3
[NSP]	15	3	11	1	0	4	4	6	2	3	2	4	4
	1%	1%	2%	1%	0%	1%	2%	2%	1%	2%	1%	1%	2%
	16	4	12	1	0	3	5	7	2	3	2	5	4

Direz-vous que le Canada est un partenaire économique très, assez, peu ou pas du tout important pour la France ?

No:272		QUOTASREGION2016											
BB2X	Total	Ile- de- France	C.- Val de Loire	Bourg.- Franche- Comté	Normandie	N.- Pas- de- Calais- Picardie	Alsace- Champ.- Ardenne- Lorraine	Pays de la Loire	Bretagne	Aquit.- Limou.- Poitou- Charentes	Lang.- Rouss.- Midi- Pyrénées	Auv.- Rhône- Alpes	Prov.- Alpes- Côte d'Azur
C12													
Total pondéré :	1006	187	40	44	53	93	88	57	52	95	92	123	80
Total absolu :	1005	204	30	46	50	93	79	65	44	85	99	130	80
TOTAL IMPORTANT	834	159	35	37	40	80	75	41	43	80	78	94	71
	83%	85%	87%	83%	76%	86%	85%	72%	83%	84%	85%	77%	88%
	829	173	26	38	38	80	68	46	35	71	83	101	70
Très important	191	31	8	5	9	20	16	7	11	22	20	25	16
	19%	16%	21%	12%	18%	22%	18%	13%	20%	23%	22%	21%	20%
	185	34	6	5	9	20	15	8	8	19	20	26	15
Assez important	643	128	27	32	31	60	59	34	32	58	58	69	55
	64%	69%	67%	71%	58%	64%	68%	59%	62%	61%	63%	56%	69%
	644	139	20	33	29	60	53	38	27	52	63	75	55
TOTAL PAS IMPORTANT	158	25	5	7	11	13	13	15	8	14	12	26	9
	16%	13%	13%	15%	20%	14%	15%	26%	15%	15%	14%	21%	11%
	160	27	4	7	10	13	11	++ 17	8	13	14	27	9
Peu important	143	21	5	6	10	11	11	14	7	13	12	24	9
	14%	11%	13%	13%	18%	12%	13%	24%	13%	14%	14%	19%	11%
	146	23	4	6	9	11	10	++ 16	7	12	14	25	9
Pas du tout important	15	4	0	1	1	2	2	1	1	1	0	2	0
	1%	2%	0%	2%	2%	2%	2%	2%	2%	1%	0%	2%	0%
	14	4	0	1	1	2	1	1	1	1	0	2	0
[NSP]	15	4	0	1	2	0	0	1	1	1	2	2	1
	1%	2%	0%	2%	4%	0%	0%	3%	2%	1%	2%	2%	1%
	16	4	0	1	2	0	0	2	1	1	2	2	1

Direz-vous que le Canada est un partenaire économique très, assez, peu ou pas du tout important pour la France ?															
No:273	BB2X1	Total	Z5bCS8Inter							Quelle place occupez-vous dans le foyer ? (FOY1)					
			Chefs d'entreprise	Cadres et prof.	Professions interm.	Employés	Ouvriers	Retraités	Élèves Etudiants	Autres inactifs divers	vous vivez seul	un membre du couple	l'unique parent du foyer	un enfant de la famille	un ami ou un parent
C12															
Total pondéré :	1006	42	141	148	146	125	288	74	41	355	536	40	62	5	9
Total absolu :	1005	33	141	147	122	110	353	61	38	360	543	37	52	5	8
TOTAL IMPORTANT	834	33	112	121	117	108	238	67	37	287	450	31	54	4	8
	83%	78%	79%	82%	80%	87%	83%	91%	90%	81%	84%	78%	87%	80%	86%
	829	26	111	119	97	95	292	55	34	293	451	29	45	4	7
Très important	191	13	29	30	25	23	45	16	10	64	105	6	13	0	2
	19%	32%	20%	20%	17%	18%	16%	21%	23%	18%	20%	15%	21%	0%	27%
	185	10	26	28	23	21	55	13	9	66	100	6	11	0	2
		++													
Assez important	643	20	83	91	92	85	193	52	27	223	344	25	41	4	5
	64%	46%	59%	61%	63%	68%	67%	69%	67%	63%	64%	63%	66%	80%	59%
	644	16	85	91	74	74	237	42	25	227	351	23	34	4	5
		--													
TOTAL PAS IMPORTANT	158	9	26	25	28	17	43	6	4	62	80	6	7	1	1
	16%	22%	18%	17%	19%	13%	15%	8%	10%	18%	15%	16%	11%	20%	14%
	160	7	27	26	24	15	52	5	4	61	85	6	6	1	1
Peu important	143	8	24	25	26	13	39	4	4	56	74	6	5	1	1
	14%	18%	17%	17%	18%	10%	14%	5%	10%	16%	14%	16%	8%	20%	14%
	146	6	25	26	22	12	48	3	4	55	79	6	4	1	1
		--													
Pas du tout important	15	1	2	0	2	4	3	2	0	7	6	0	2	0	0
	1%	3%	2%	0%	2%	3%	1%	3%	0%	2%	1%	0%	3%	0%	0%
	14	1	2	0	2	3	4	2	0	6	6	0	2	0	0
[NSP]	15	0	3	2	1	0	7	1	0	5	6	2	1	0	0
	1%	0%	2%	1%	1%	0%	3%	2%	0%	1%	1%	6%	2%	0%	0%
	16	0	3	2	1	0	9	1	0	6	7	2	1	0	0
												++			

Direz-vous que le Canada est un partenaire économique très, assez, peu ou pas du tout important pour la France ?													
No:274	BB2X2	Total	Z8c CS7 PRM						NB PERSONNES (Z9)				
			Chefs d'entreprise	Cadres et prof.	Professions interm.	Employés	Ouvriers	Retraités	Autres inactifs	1	2	3	4+
C12													
Total pondéré	1006	68	124	150	111	184	315	54	361	317	124	204	
Total absolu :	1005	52	132	149	88	160	380	44	367	336	118	184	
TOTAL IMPORTANT	834	54	103	120	90	159	259	48	293	260	106	175	
	83%	79%	83%	80%	81%	86%	82%	90%	81%	82%	85%	86%	
	829	41	108	119	71	138	312	40	299	275	99	156	
Très important	191	19	26	28	14	41	52	11	65	57	24	44	
	19%	27%	21%	19%	12%	22%	17%	21%	18%	18%	20%	22%	
	185	13	25	27	12	36	63	9	67	59	22	37	
Assez important	643	36	78	92	76	118	206	37	228	203	81	131	
	64%	52%	62%	62%	69%	64%	66%	69%	63%	64%	65%	64%	
	644	28	83	92	59	102	249	31	232	216	77	119	
TOTAL PAS IMPORTANT	158	13	18	27	20	25	49	5	63	51	18	26	
	16%	19%	15%	18%	18%	14%	16%	10%	17%	16%	14%	13%	
	160	10	21	28	16	22	59	4	62	55	18	25	
Peu important	143	11	16	27	19	18	46	5	56	47	17	22	
	14%	17%	13%	18%	17%	10%	14%	10%	16%	15%	14%	11%	
	146	9	19	28	15	16	55	4	56	51	17	22	
Pas du tout important	15	1	2	0	1	7	3	0	7	4	1	4	
	1%	2%	2%	0%	1%	4%	1%	0%	2%	1%	1%	2%	
	14	1	2	0	1	6	4	0	6	4	1	3	
[NSP]	15	1	3	2	1	0	7	0	5	5	1	3	
	1%	2%	2%	1%	1%	0%	2%	0%	1%	2%	1%	2%	
	16	1	3	2	1	0	9	0	6	6	1	3	

Direz-vous que le Canada est un partenaire économique très, assez, peu ou pas du tout important pour la France ?																								
No:275	BB3	Enfants <15 (Z10)		Niveau étude foyer (Z11)					Niveau étude répondant (Z12)					Vous habitez (Z13)		Occupation logement (Z14)				Revenus (Z101)				
		Total	0	1+	Aucun diplôme / Certificat d'Etudes primaire	BEPC - Brevet des collèges	CAP / BEP	BAC	BAC +2 et plus	Aucun diplôme / Certificat d'Etudes primaire	BEPC - Brevet des collèges	CAP / BEP	BAC	BAC +2 et plus	Maison individuelle	Immeuble collectif	Propriétaire	Locataire	Logé gratuitement	NSP	Moins de 1 500 Euros	De 1 500 à 2 499 Euros	De 2 500 à 3 499 Euros	Plus de 3 500 Euros
C12																								
Total pondéré :	1006	802	204	59	75	167	262	443	62	79	172	264	429	721	285	684	286	31	5	194	302	177	180	153
Total absolu :	1005	827	178	64	77	165	260	439	65	81	170	260	429	734	271	711	260	28	6	188	301	178	185	153
TOTAL IMPORTANT	834	658	176	46	65	135	219	368	47	71	139	218	358	608	226	567	237	26	3	156	244	157	147	130
	83%	82%	86%	77%	87%	81%	84%	83%	76%	91%	81%	83%	84%	84%	79%	83%	83%	86%	56%	80%	81%	89%	82%	85%
	829	677	152	49	66	132	217	365	49	72	135	215	358	616	213	588	214	24	3	150	242	158	149	130
Très important	191	144	47	13	5	31	53	90	12	6	33	48	91	130	61	124	62	4	1	36	50	38	38	29
	19%	18%	23%	21%	6%	18%	20%	20%	20%	8%	19%	18%	21%	18%	22%	18%	22%	12%	27%	18%	16%	22%	21%	19%
	185	146	39	13	5	31	51	85	13	6	33	46	87	128	57	126	54	4	1	34	48	38	37	28
Assez important	643	514	129	33	61	105	166	278	34	65	106	170	267	478	164	443	175	23	2	120	194	119	109	100
	64%	64%	63%	56%	81%	63%	63%	63%	56%	83%	61%	65%	62%	66%	58%	65%	61%	75%	29%	62%	64%	67%	60%	66%
	644	531	113	36	61	101	166	280	36	66	102	169	271	488	156	462	160	20	2	116	194	120	112	102
TOTAL PAS IMPORTANT	158	133	24	12	7	28	43	67	13	6	30	46	64	102	56	106	47	4	0	32	55	20	32	19
	16%	17%	12%	20%	9%	17%	16%	15%	20%	7%	17%	17%	15%	14%	20%	16%	17%	14%	0%	17%	18%	11%	18%	12%
	160	137	23	13	8	29	43	67	13	7	31	45	64	106	54	112	44	4	0	31	55	20	35	19
Peu important	143	123	20	10	7	28	38	60	11	6	28	40	58	94	49	99	40	3	0	26	53	17	30	17
	14%	15%	10%	17%	9%	17%	15%	14%	17%	7%	16%	15%	14%	13%	17%	15%	14%	10%	0%	13%	17%	10%	17%	11%
	146	127	19	11	8	28	38	61	11	7	29	40	59	98	48	105	38	3	0	25	53	18	33	17
Pas du tout important	15	10	5	2	0	1	5	7	2	0	2	6	6	8	7	7	7	1	0	7	2	2	2	2
	1%	1%	2%	3%	0%	0%	2%	2%	3%	0%	1%	2%	1%	1%	2%	1%	2%	3%	0%	3%	1%	1%	1%	1%
	14	10	4	2	0	1	5	6	2	0	2	5	5	8	6	7	6	1	0	6	2	2	2	2
[NSP]	15	11	3	2	2	3	0	7	2	2	3	0	7	11	4	11	2	0	2	6	3	0	1	4
	1%	1%	2%	3%	3%	2%	0%	2%	4%	2%	2%	0%	2%	1%	1%	2%	1%	0%	44%	3%	1%	0%	0%	3%
	16	13	3	2	3	4	0	7	3	2	4	0	7	12	4	11	2	0	3	7	4	0	1	4

Seriez-vous très favorable, plutôt favorable, ni favorable ni défavorable, plutôt défavorable ou très défavorable à ce que la France augmente ses échanges commerciaux avec le Canada ?													
No:276	Total	SEXE		Tranche d'âge					QUOTASHABITAT				
BB1X		Homme	Femme	18-24	25-34	35-45	50-64	65+	Rural	<20k	20-99k	100k +	Aggl. parisienne
C13													
Total pondéré :	1006	479	527	104	159	261	253	229	228	175	137	301	165
Total absolu :	1005	479	526	86	128	226	277	288	240	167	123	295	180
TOTAL FAVORABLE	771	374	397	83	116	214	191	167	177	138	103	220	133
	77%	78%	75%	80%	73%	82%	76%	73%	78%	79%	75%	73%	81%
						++							
	769	375	394	68	94	185	211	211	185	132	93	215	144
Très favorable	239	113	126	24	41	70	62	42	55	45	34	70	35
	24%	24%	24%	23%	26%	27%	24%	18%	24%	26%	25%	23%	21%
								--					
	235	112	123	19	33	61	68	54	55	43	31	68	38
Plutôt favorable	532	261	271	59	75	143	130	124	122	92	70	149	99
	53%	54%	51%	57%	47%	55%	51%	54%	53%	53%	51%	50%	60%
													++
	534	263	271	49	61	124	143	157	130	89	62	147	106
Ni favorable, ni défavorable	172	71	101	20	34	37	37	44	35	22	27	67	22
	17%	15%	19%	20%	21%	14%	15%	19%	15%	12%	20%	22%	13%
													+++
	170	69	101	17	26	32	40	55	38	20	23	65	24
TOTAL DÉFAVORABLE	54	33	21	1	9	9	20	15	15	13	6	11	9
	5%	7%	4%	1%	6%	4%	8%	6%	7%	8%	4%	4%	5%
							++						
	57	33	24	1	8	8	22	18	16	13	6	12	10
Plutôt défavorable	30	17	14	0	6	2	13	9	8	6	4	7	5
	3%	3%	3%	0%	4%	1%	5%	4%	4%	3%	3%	2%	3%
							++						
	33	17	16	0	5	2	15	11	9	6	4	8	6
Très défavorable	24	16	8	1	4	7	7	6	7	8	2	4	4
	2%	3%	2%	1%	2%	3%	3%	3%	3%	4%	2%	1%	2%
	24	16	8	1	3	6	7	7	7	7	2	4	4
[NSP]	9	2	7	0	0	1	4	3	1	2	1	3	2
	1%	0%	1%	0%	0%	0%	2%	2%	0%	1%	1%	1%	1%
	9	2	7	0	0	1	4	4	1	2	1	3	2

Seriez-vous très favorable, plutôt favorable, ni favorable ni défavorable, plutôt défavorable ou très défavorable à ce que la France augmente ses échanges commerciaux avec le Canada ?													
No:277		QUOTASREGION2016											
BB2X	Total	Ile- de- France	C.- Val de Loire	Bourg.- Franche- Comté	Normandie	N.- Pas- de- Calais- Picardie	Alsace- Champ.- Ardenne- Lorraine	Pays de la Loire	Bretagne	Aquit.- Limou.- Poitou- Charentes	Lang.- Rouss.- Midi- Pyrénées	Auv.- Rhône- Alpes	Prov.- Alpes- Côte d'Azur
C13													
Total pondéré :	1006	187	40	44	53	93	88	57	52	95	92	123	80
Total absolu :	1005	204	30	46	50	93	79	65	44	85	99	130	80
TOTAL FAVORABLE	771	152	35	35	37	67	67	40	33	76	71	97	62
	77%	81%	87%	79%	69%	72%	76%	71%	64%	79%	77%	79%	77%
	769	164	26	35	35	68	59	46	--	28	67	76	103
Très favorable	239	40	10	8	13	21	20	18	8	27	21	30	24
	24%	21%	25%	17%	24%	22%	23%	32%	15%	28%	23%	25%	30%
	235	44	7	7	13	21	18	20	5	23	22	32	23
Plutôt favorable	532	112	25	27	24	46	46	22	25	49	50	66	38
	53%	60%	63%	62%	45%	50%	53%	39%	49%	51%	54%	54%	47%
	534	120	19	28	22	47	41	26	23	44	54	71	39
Ni favorable, ni défavorable	172	24	5	7	10	23	18	12	13	10	17	21	14
	17%	13%	13%	16%	19%	25%	20%	22%	24%	10%	18%	17%	17%
	170	26	4	8	8	22	16	15	10	9	18	21	13
TOTAL DÉFAVORABLE	54	10	0	3	5	3	4	3	4	8	5	5	5
	5%	5%	0%	6%	9%	3%	4%	6%	8%	8%	5%	4%	6%
	57	12	0	3	5	3	4	3	4	7	5	6	5
Plutôt défavorable	30	6	0	2	1	2	3	2	1	3	4	4	3
	3%	3%	0%	3%	2%	2%	3%	4%	2%	4%	4%	4%	3%
	33	7	0	2	1	2	3	2	1	3	4	5	3
Très défavorable	24	4	0	1	4	1	1	1	3	4	1	1	2
	2%	2%	0%	2%	7%	1%	1%	2%	6%	4%	1%	1%	3%
	24	5	0	1	4	1	1	1	3	4	1	1	2
[NSP]	9	2	0	0	2	0	0	1	2	2	0	0	0
	1%	1%	0%	0%	4%	0%	0%	1%	4%	2%	0%	0%	0%
	9	2	0	0	2	0	0	1	2	2	0	0	0

Seriez-vous très favorable, plutôt favorable, ni favorable ni défavorable, plutôt défavorable ou très défavorable à ce que la France augmente ses échanges commerciaux avec le Canada ?															
No:278	BB2X1	Total	Z5bCS8Inter							Quelle place occupez-vous dans le foyer ? (FOY1)					
			Chefs d'entreprise	Cadres et prof.	Professions interm.	Employés	Ouvriers	Retraités	Elevés Etudiants	Autres inactifs divers	vous vivez seul	un membre du couple	l'unique parent du foyer	un enfant de la famille	un ami ou un parent
C13															
Total pondéré :	1006	42	141	148	146	125	288	74	41	355	536	40	62	5	9
Total absolu :	1005	33	141	147	122	110	353	61	38	360	543	37	52	5	8
TOTAL FAVORABLE	771	31	111	121	104	98	211	61	36	259	428	27	48	4	5
	77%	74%	79%	82%	71%	78%	73%	81%	88%	73%	80%	69%	78%	81%	49%
										--	+++				
	769	24	112	119	86	86	259	50	33	265	429	26	41	4	4
Très favorable	239	12	37	41	34	30	58	18	9	75	139	8	15	0	1
	24%	29%	27%	28%	23%	24%	20%	24%	22%	21%	26%	20%	25%	0%	12%
	235	9	36	39	30	26	71	15	9	79	135	7	13	0	1
Plutôt favorable	532	19	73	80	69	68	153	42	27	183	289	20	33	4	3
	53%	45%	52%	54%	47%	54%	53%	57%	66%	52%	54%	49%	53%	81%	37%
	534	15	76	80	56	60	188	35	24	186	294	19	28	4	3
Ni favorable, ni défavorable	172	5	18	16	37	23	56	13	4	74	70	11	13	1	5
	17%	13%	13%	11%	25%	19%	19%	17%	10%	21%	13%	27%	21%	19%	51%
	170	4	17	16	31	20	68	10	4	73	73	9	10	1	4
					--	+++				++	----				
TOTAL DÉFAVORABLE	54	6	10	10	4	4	18	1	1	17	35	1	1	0	0
	5%	14%	7%	7%	3%	3%	6%	1%	2%	5%	7%	2%	2%	0%	0%
		++													
	57	5	10	10	4	4	22	1	1	17	38	1	1	0	0
Plutôt défavorable	30	5	5	5	2	2	11	0	1	7	22	1	0	0	0
	3%	11%	4%	3%	1%	2%	4%	0%	2%	2%	4%	2%	0%	0%	0%
		+++									++				
	33	4	6	5	2	2	13	0	1	7	25	1	0	0	0
Très défavorable	24	1	5	5	2	2	8	1	0	10	13	0	1	0	0
	2%	2%	3%	3%	2%	1%	3%	1%	0%	3%	2%	0%	2%	0%	0%
	24	1	4	5	2	2	9	1	0	10	13	0	1	0	0
[NSP]	9	0	2	2	1	0	3	0	0	5	3	1	0	0	0
	1%	0%	1%	1%	1%	0%	1%	0%	0%	1%	0%	2%	0%	0%	0%
	9	0	2	2	1	0	4	0	0	5	3	1	0	0	0

Seriez-vous très favorable, plutôt favorable, ni favorable ni défavorable, plutôt défavorable ou très défavorable à ce que la France augmente ses échanges commerciaux avec le Canada ?													
No:279	BB2X2	Total	Z8c CS7 PRM						NB PERSONNES (Z9)				
			Chefs d'entreprise	Cadres et prof.	Professions interm.	Employés	Ouvriers	Retraités	Autres inactifs	1	2	3	4+
C13													
Total pondéré :	1006	68	124	150	111	184	315	54	361	317	124	204	
Total absolu :	1005	52	132	149	88	160	380	44	367	336	118	184	
TOTAL FAVORABLE	771	58	100	115	74	149	233	43	263	249	88	171	
	77%	84%	80%	77%	66%	81%	74%	80%	73%	79%	71%	84%	
					--				--			++	
	769	43	106	114	59	130	282	35	270	261	85	153	
Très favorable	239	23	33	36	18	51	69	10	75	68	39	57	
	24%	34%	27%	24%	16%	28%	22%	19%	21%	21%	31%	28%	
											++		
	235	16	34	34	16	44	83	8	79	70	37	49	
Plutôt favorable	532	35	67	80	56	98	164	33	188	181	50	114	
	53%	50%	54%	53%	50%	53%	52%	61%	52%	57%	40%	56%	

	534	27	72	80	43	86	199	27	191	191	48	104	
Ni favorable, ni défavorable	172	5	13	24	32	27	62	10	76	43	27	27	
	17%	8%	10%	16%	29%	15%	20%	19%	21%	14%	22%	13%	
			--		+++				++	--			
	170	4	13	24	25	22	74	8	75	47	23	25	
TOTAL DÉFAVORABLE	54	6	10	9	3	8	17	1	17	22	9	6	
	5%	8%	8%	6%	3%	4%	5%	2%	5%	7%	7%	3%	
	57	5	11	9	3	8	20	1	17	25	10	5	
Plutôt défavorable	30	5	6	5	1	3	9	1	7	13	8	2	
	3%	7%	5%	3%	1%	2%	3%	2%	2%	4%	7%	1%	
											++		
	33	4	8	5	1	3	11	1	7	15	9	2	
Très défavorable	24	1	4	4	2	5	8	0	10	9	1	4	
	2%	2%	3%	3%	2%	3%	2%	0%	3%	3%	1%	2%	
	24	1	3	4	2	5	9	0	10	10	1	3	
[NSP]	9	0	2	2	1	0	3	0	5	3	0	1	
	1%	0%	2%	1%	1%	0%	1%	0%	1%	1%	0%	0%	
	9	0	2	2	1	0	4	0	5	3	0	1	

Seriez-vous très favorable, plutôt favorable, ni favorable ni défavorable, plutôt défavorable ou très défavorable à ce que la France augmente ses échanges commerciaux avec le Canada ?																								
No:280	Total	Enfants <15 (Z10)		Niveau étude foyer (Z11)					Niveau étude répondant (Z12)					Vous habitez (Z13)		Occupation logement (Z14)				Revenus (Z101)				
		0	1+	Aucun diplôme / Certificat d'Etudes primaire	BEPC - Brevet des collèges	CAP / BEP	BAC	BAC +2 et plus	Aucun diplôme / Certificat d'Etudes primaire	BEPC - Brevet des collèges	CAP / BEP	BAC	BAC +2 et plus	Maison individuelle	Immeuble collectif	Propriétaire	Locataire	Logé gratuitement	NSP	Moins de 1 500 Euros	De 1 500 à 2 499 Euros	De 2 500 à 3 499 Euros	Plus de 3 500 Euros	NSP
CI3																								
Total pondéré :	1006	802	204	59	75	167	262	443	62	79	172	264	429	721	285	684	286	31	5	194	302	177	180	153
Total absolu :	1005	827	178	64	77	165	260	439	65	81	170	260	429	734	271	711	260	28	6	188	301	178	185	153
TOTAL FAVORABLE	771	608	163	45	51	119	201	355	45	56	124	200	346	555	216	520	222	27	2	140	222	142	145	121
	77%	76%	80%	75%	68%	71%	77%	80%	72%	71%	72%	76%	81%	77%	76%	76%	77%	89%	40%	72%	73%	80%	81%	80%
								++					++											
Très favorable	769	627	142	47	52	116	200	354	46	57	120	199	347	561	208	541	201	25	2	137	221	141	150	120
	239	181	59	15	6	36	60	123	14	10	36	63	116	160	79	151	79	8	1	38	67	42	51	42
	24%	23%	29%	25%	8%	21%	23%	28%	22%	13%	21%	24%	27%	22%	28%	22%	27%	25%	27%	20%	22%	24%	28%	27%
					----			+++		--			++											
Plutôt favorable	235	185	50	15	6	36	60	118	14	10	36	63	112	161	74	156	70	8	1	38	65	41	51	40
	532	427	104	30	44	83	142	233	31	46	88	138	229	395	137	368	143	20	1	102	156	100	95	80
	53%	53%	51%	50%	60%	50%	54%	53%	50%	58%	51%	52%	53%	55%	48%	54%	50%	64%	13%	53%	51%	57%	52%	52%
	534	442	92	32	46	80	140	236	32	47	84	136	235	400	134	385	131	17	1	99	156	100	99	80
Ni favorable, ni défavorable	172	140	33	7	20	37	48	60	10	18	38	51	55	125	48	122	46	2	2	43	55	24	24	26
	17%	17%	16%	13%	27%	22%	18%	14%	16%	23%	22%	19%	13%	17%	17%	18%	16%	8%	29%	22%	18%	14%	13%	17%
					++			---		---			---							++				
	170	142	28	9	20	38	45	58	11	19	39	47	54	129	41	125	41	2	2	39	56	25	23	27
TOTAL DÉFAVORABLE	54	47	7	6	2	8	13	25	6	2	8	12	26	34	20	36	16	1	1	7	23	11	10	4
	5%	6%	4%	11%	3%	5%	5%	6%	10%	3%	4%	4%	6%	5%	7%	5%	6%	3%	15%	3%	8%	6%	5%	3%
																					++			
Plutôt défavorable	57	50	7	7	3	8	14	25	7	3	8	13	26	37	20	39	16	1	1	7	22	12	11	5
	30	26	4	3	2	3	8	14	3	2	3	7	15	19	11	19	10	0	1	3	13	7	6	1
	3%	3%	2%	5%	2%	2%	3%	3%	5%	2%	2%	3%	3%	3%	4%	3%	3%	0%	15%	2%	4%	4%	4%	0%
																								--
	33	29	4	4	2	3	9	15	4	2	3	8	16	22	11	22	10	0	1	4	13	8	7	1
Très défavorable	24	21	3	3	1	4	5	11	3	1	4	5	11	15	9	16	7	1	0	3	10	4	3	4
	2%	3%	2%	5%	1%	3%	2%	3%	5%	1%	3%	2%	3%	2%	3%	2%	2%	3%	0%	2%	3%	2%	2%	2%
	24	21	3	3	1	5	5	10	3	1	5	5	10	15	9	17	6	1	0	3	9	4	4	4
[NSP]	9	8	1	1	2	3	1	2	1	2	3	1	2	7	2	6	2	0	1	5	2	0	1	1
	1%	1%	0%	1%	2%	2%	0%	0%	1%	2%	2%	0%	0%	1%	1%	1%	1%	0%	17%	2%	1%	0%	1%	1%
																				+++				
	9	8	1	1	2	3	1	2	1	2	3	1	2	7	2	6	2	0	1	5	2	0	1	1

Parmi les produits alimentaires suivants, quels sont les trois qui vous semblent être les plus fiables pour la consommation des Français ?													
No:281	SEXE			Tranche d'âge					QUOTASHABITAT				
BB1X	Total	Homme	Femme	18-24	25-34	35-45	50-64	65+	Rural	<20k	20-99k	100k +	Aggl. parisienne
C14													
Total pondéré :	1006	479	527	104	159	261	253	229	228	175	137	301	165
Total absolu :	1005	479	526	86	128	226	277	288	240	167	123	295	180
Les produits européens	731 73%	348 73%	382 73%	83 79%	108 68%	181 69%	187 74%	171 75%	166 73%	126 72%	99 72%	224 74%	116 70%
Les produits canadiens	734 46%	350 42%	384 50%	68 42%	88 43%	159 43%	204 52%	215 49%	176 48%	121 49%	90 40%	222 47%	125 46%
Les produits américains	467 25%	203 25%	263 25%	44 36%	69 24%	112 26%	131 22%	111 23%	108 25%	86 28%	54 27%	143 24%	75 22%
Les produits britanniques	471 28%	207 28%	264 28%	36 31%	56 33%	96 32%	143 22%	140 24%	114 29%	82 22%	50 26%	142 32%	83 26%
Les produits chinois	251 7%	122 8%	129 7%	38 4%	39 14%	68 5%	55 7%	52 7%	57 8%	48 4%	38 10%	72 7%	36 10%
Les produits japonais	241 18%	118 22%	123 14%	30 12%	30 34%	57 18%	58 16%	66 12%	57 16%	44 16%	33 16%	68 20%	39 20%
Les produits australiens	278 19%	132 17%	146 20%	32 14%	53 15%	83 21%	56 19%	54 19%	66 18%	39 22%	35 23%	95 16%	43 16%
Les produits coréens	269 5%	128 7%	141 4%	27 6%	43 6%	72 7%	59 4%	68 7%	67 8%	34 5%	33 4%	90 7%	45 8%
Les produits polonais	74 6%	37 7%	37 6%	4 4%	23 10%	14 6%	18 5%	16 7%	18 6%	6 9%	13 5%	21 6%	16 5%
[NSP]	72 2%	36 1%	36 3%	3 0%	17 1%	12 0%	19 4%	21 4%	18 2%	5 2%	11 1%	20 2%	18 2%
	179 18%	107 22%	72 14%	13 12%	54 34%	46 18%	40 16%	27 12%	36 16%	28 16%	21 16%	60 20%	34 20%
	173 19%	102 17%	71 20%	10 14%	43 15%	40 21%	45 19%	35 19%	38 18%	26 22%	18 23%	54 16%	37 16%
	187 5%	83 7%	104 4%	15 6%	23 6%	56 7%	49 4%	44 5%	41 4%	39 5%	32 4%	49 7%	26 8%
	188 5%	83 7%	105 4%	12 6%	18 6%	48 7%	54 4%	56 5%	46 4%	37 5%	27 4%	50 7%	28 8%
	55 6%	34 7%	22 6%	6 4%	10 10%	19 6%	10 5%	11 7%	9 6%	8 9%	6 5%	20 6%	13 5%
	54 6%	33 7%	21 6%	5 4%	8 10%	16 6%	11 5%	14 7%	9 6%	7 9%	4 5%	20 6%	14 5%
	64 2%	31 1%	32 3%	4 0%	15 1%	17 0%	12 4%	15 4%	14 2%	16 2%	7 1%	17 2%	9 2%
	64 2%	31 1%	33 3%	4 0%	13 1%	14 0%	14 4%	19 4%	15 2%	15 2%	6 1%	18 2%	10 2%
	20 2%	6 1%	14 3%	0 0%	1 1%	1 0%	9 4%	8 4%	5 2%	4 2%	1 1%	6 2%	4 2%
	23	8	15	0	1	1	11	10	5	5	1	7	5

Parmi les produits alimentaires suivants, quels sont les trois qui vous semblent être les plus fiables pour la consommation des Français ?													
No.282	QUOTASREGION2016												
BB2X	Total	Ile- de- France	C.- Val de Loire	Bourg.- Franche- Comté	Normandie	N.- Pas- de- Calais- Picardie	Alsace- Champ.- Ardenne- Lorraine	Pays de la Loire	Bretagne	Aquit.- Limou.- Poitou- Charentes	Lang.- Rouss.- Midi- Pyrénées	Auv.- Rhône- Alpes	Prov.- Alpes- Côte d'Azur
C14													
Total pondéré :	1006	187	40	44	53	93	88	57	52	95	92	123	80
Total absolu :	1005	204	30	46	50	93	79	65	44	85	99	130	80
Les produits européens	731 73%	134 71%	25 63%	28 63%	35 66%	74 79%	63 72%	42 73%	38 73%	70 73%	68 74%	89 72%	65 81%
Les produits canadiens	734 46%	144 45%	19 40%	30 40%	33 58%	73 42%	58 47%	48 45%	33 48%	62 50%	74 40%	95 59%	65 39%
Les produits américains	467 25%	84 23%	16 42%	18 35%	31 28%	39 29%	41 28%	25 23%	25 14%	50 29%	40 16%	59 21%	39 25%
Les produits britanniques	471 25%	93 23%	12 42%	18 35%	29 28%	40 29%	37 28%	30 23%	20 14%	45 29%	44 16%	63 21%	40 25%
Les produits chinois	241 28%	46 24%	9 22%	17 38%	10 19%	32 35%	29 32%	14 24%	20 38%	21 22%	22 24%	39 32%	21 26%
Les produits japonais	269 7%	48 9%	6 9%	17 6%	9 10%	32 4%	24 5%	15 9%	16 8%	19 12%	23 2%	40 8%	20 6%
Les produits australiens	74 7%	17 9%	4 9%	3 6%	6 10%	3 4%	5 5%	5 9%	4 8%	11 12%	2 2%	10 8%	5 6%
Les produits coréens	72 18%	19 21%	3 20%	2 20%	5 14%	4 10%	4 25%	6 11%	3 20%	9 23%	2 15%	11 15%	4 16%
Les produits polonais	179 18%	39 21%	8 20%	9 20%	7 14%	9 10%	22 25%	7 11%	10 20%	22 23%	13 15%	19 15%	13 16%
	173	43	5	9	7	9	18	7	8	20	14	20	13
	187	28	9	6	7	18	18	8	6	20	21	32	13
	188	30	7	8	7	17	16	9	5	19	22	34	14
	55	13	4	4	0	3	4	3	2	2	3	11	5
	54	15	3	3	0	3	4	3	1	2	4	10	6
	64	9	2	0	2	8	4	3	3	12	11	9	1
	64	5	5	0	3	9	4	6	5	12	12	8	1
	64	10	2	0	2	8	4	4	2	10	11	10	1

Parmi les produits alimentaires suivants, quels sont les trois qui vous semblent être les plus fiables pour la consommation des Français ?													
QUOTASREGION2016													
No.282													
BB2X	Total	Ile- de- France	C.- Val de Loire	Bourg.- Franche- Comté	Normandie	N.- Pas- de- Calais- Picardie	Alsace- Champ.- Ardenne- Lorraine	Pays de la Loire	Bretagne	Aquit.- Limou.- Poitou- Charentes	Lang.- Rouss.- Midi- Pyrénées	Auv.- Rhône- Alpes	Prov.- Alpes- Côte d'Azur
C14													
Total pondéré :	1006	187	40	44	53	93	88	57	52	95	92	123	80
Total absolu :	1005	204	30	46	50	93	79	65	44	85	99	130	80
[NSP]	20	5	1	0	4	0	3	2	1	1	1	2	0
	2%	2%	3%	0%	8%	0%	3%	3%	2%	1%	1%	2%	0%
	23	6	1	0	4	0	3	2	1	1	2	3	0

Parmi les produits alimentaires suivants, quels sont les trois qui vous semblent être les plus fiables pour la consommation des Français ?															
No:283	BB2X1	Total	Z5bCS8Inter							Quelle place occupez-vous dans le foyer ? (FOY1)					
			Chefs d'entreprise	Cadres et prof.	Professions interm.	Employés	Ouvriers	Retraités	Élèves Etudiants	Autres inactifs divers	vous vivez seul	un membre du couple	l'unique parent du foyer	un enfant de la famille	un ami ou un parent
C14															
Total pondéré :	1006	42	141	148	146	125	288	74	41	355	536	40	62	5	9
Total absolu :	1005	33	141	147	122	110	353	61	38	360	543	37	52	5	8
Les produits européens	731 73%	31 74%	103 73%	112 76%	96 66%	94 75%	211 73%	59 80%	24 59%	260 73%	386 72%	29 73%	46 75%	2 52%	6 66%
Les produits canadiens	734 467 46%	25 15 35%	104 60 42%	113 71 48%	81 67 46%	82 47 38%	257 144 50%	49 38 51%	23 26 63%	263 159 45%	396 252 47%	27 23 58%	40 28 46%	3 2 39%	5 2 26%
	471	12	60	71	57	42	175	30	24	165	256	22	24	2	2
Les produits américains	251 25%	15 35%	25 18%	30 21%	50 34%	35 28%	61 21%	23 30%	13 31%	82 23%	139 26%	7 17%	18 29%	2 48%	3 28%
	241	11	--	41	41	30	75	18	11	82	134	6	15	2	2
Les produits britanniques	278 28%	14 34%	35 25%	43 29%	48 33%	32 26%	68 24%	25 34%	12 30%	98 28%	138 26%	15 37%	23 36%	1 29%	4 41%
	269	11	34	41	38	29	83	21	12	95	138	13	19	1	3
Les produits chinois	74 7%	2 6%	12 8%	4 3%	12 8%	11 9%	23 8%	5 7%	4 10%	33 9%	34 6%	1 3%	6 9%	1 15%	0 0%
	72	2	10	4	9	10	29	4	4	32	34	1	4	1	0
Les produits japonais	179 18%	6 13%	41 29%	36 24%	18 13%	31 25%	34 12%	8 11%	5 12%	54 15%	105 20%	7 17%	12 19%	1 20%	0 0%
	173	4	41	34	15	26	43	6	4	53	103	7	9	1	0
Les produits australiens	187 19%	5 12%	20 15%	31 21%	31 21%	27 21%	55 19%	8 11%	9 22%	62 18%	105 20%	8 21%	9 15%	1 15%	1 14%
	188	4	20	33	26	22	68	7	8	66	104	8	8	1	1
Les produits coréens	55 5%	5 12%	12 9%	8 6%	4 3%	8 7%	12 4%	3 4%	2 6%	21 6%	25 5%	4 10%	5 7%	0 0%	0 0%
	54	4	12	9	3	7	15	2	2	21	26	4	3	0	0
Les produits polonais	64 6%	4 9%	10 7%	12 8%	7 4%	5 4%	21 7%	4 6%	0 0%	21 6%	37 7%	0 0%	5 7%	1 19%	0 0%
	64	3	10	11	5	5	26	4	0	22	37	0	4	1	0

Parmi les produits alimentaires suivants, quels sont les trois qui vous semblent être les plus fiables pour la consommation des Français ?															
No:283 BB2X1	Total	Z5bCS8Inter								Quelle place occupez-vous dans le foyer ? (FOY1)					
		Chefs d'entreprise	Cadres et prof.	Professions interm.	Employés	Ouvriers	Retraités	Elevés Etudiants	Autres inactifs divers	vous vivez seul	un membre du couple	l'unique parent du foyer	un enfant de la famille	un ami ou un parent	autres
C14															
Total pondéré :	1006	42	141	148	146	125	288	74	41	355	536	40	62	5	9
Total absolu :	1005	33	141	147	122	110	353	61	38	360	543	37	52	5	8
[NSP]	20 2%	0 0%	2 1%	3 2%	2 2%	2 1%	11 4% +++	0 0%	0 0%	11 3%	7 1%	1 2%	0 0%	0 0%	2 19%
	23	0	2	3	2	2	14	0	0	12	8	1	0	0	2

Parmi les produits alimentaires suivants, quels sont les trois qui vous semblent être les plus fiables pour la consommation des Français ?													
No:284	BB2X2	Total	Z8c CS7 PRM						NB PERSONNES (Z9)				
			Chefs d'entreprise	Cadres et prof.	Professions interm.	Employés	Ouvriers	Retraités	Autres inactifs	1	2	3	4+
C14													
Total pondéré	1006	68	124	150	111	184	315	54	361	317	124	204	
Total absolu	1005	52	132	149	88	160	380	44	367	336	118	184	
Les produits européens	731 73%	53 78%	93 75%	112 75%	71 65%	132 72%	228 72%	41 76%	265 73%	239 75%	85 68%	142 70%	
Les produits canadiens	734 46%	41 46%	99 44%	113 43%	57 47%	116 39%	275 52%	33 53%	268 45%	253 48%	81 45%	132 48%	
Les produits américains	467 25%	32 32%	54 21%	65 22%	52 25%	72 29%	164 22%	28 34%	161 24%	152 25%	57 20%	97 30%	
Les produits britanniques	471 28%	24 21%	58 23%	67 31%	41 35%	63 27%	195 25%	23 35%	167 28%	162 24%	54 32%	88 29%	
Les produits chinois	251 7%	22 10%	26 8%	32 4%	28 8%	54 9%	70 7%	18 8%	85 9%	79 7%	25 8%	61 5%	
Les produits japonais	241 18%	16 13%	28 32%	31 20%	22 15%	45 23%	84 11%	15 10%	86 15%	81 21%	22 20%	52 16%	
Les produits australiens	278 19%	15 11%	29 14%	47 18%	38 18%	50 23%	80 20%	19 16%	100 18%	77 18%	40 17%	60 22%	
Les produits coréens	269 5%	11 14%	30 8%	46 5%	29 1%	44 6%	94 4%	15 5%	98 6%	81 5%	37 7%	53 5%	
Les produits polonais	74 6%	7 6%	10 7%	5 9%	9 3%	16 10%	23 7%	5 2%	33 6%	21 6%	10 8%	10 7%	
[NSP]	72 2%	5 0%	9 1%	5 2%	6 1%	14 1%	29 4%	4 0%	32 3%	23 2%	9 3%	8 0%	
	179 18%	9 13%	40 32%	29 20%	17 15%	43 23%	36 11%	6 10%	55 15%	67 21%	25 20%	33 16%	
	173 19%	7 11%	41 14%	29 18%	13 18%	35 23%	44 20%	4 16%	54 18%	67 18%	24 17%	28 22%	
	187 19%	8 11%	18 14%	27 18%	20 18%	43 23%	63 20%	8 16%	63 18%	57 18%	21 17%	46 22%	
	188 5%	6 14%	19 8%	28 5%	16 1%	36 6%	76 4%	7 5%	67 6%	61 5%	21 7%	39 5%	
	55 6%	10 6%	9 7%	7 9%	1 3%	11 10%	14 7%	3 2%	21 6%	16 6%	8 8%	10 7%	
	54 6%	7 6%	10 7%	8 9%	1 3%	9 5%	17 7%	2 2%	21 6%	18 6%	7 8%	8 7%	
	64 6%	4 6%	9 7%	14 9%	3 3%	10 5%	22 7%	1 2%	21 6%	18 6%	10 8%	14 7%	
	64 2%	3 0%	9 1%	13 2%	2 1%	9 1%	27 4%	1 0%	22 3%	20 2%	9 3%	13 0%	
	20 2%	0 0%	2 1%	3 2%	1 1%	2 1%	13 4%	0 0%	11 3%	5 2%	4 3%	1 0%	
	23 2%	0 0%	2 1%	3 2%	1 1%	2 1%	15 4%	0 0%	12 3%	6 2%	4 3%	1 0%	

Parmi les produits alimentaires suivants, quels sont les trois qui vous semblent être les plus fiables pour la consommation des Français ?																								
No:285	Total	Enfants <15 (Z10)		Niveau étude foyer (Z11)					Niveau étude répondant (Z12)					Vous habitez (Z13)		Occupation logement (Z14)				Revenus (Z101)				
		0	1+	Aucun diplôme / Certificat d'Etudes primaire	BEPC - Brevet des collèges	CAP / BEP	BAC	BAC +2 et plus	Aucun diplôme / Certificat d'Etudes primaire	BEPC - Brevet des collèges	CAP / BEP	BAC	BAC +2 et plus	Maison individuelle	Immeuble collectif	Propriétaire	Locataire	Logé gratuitement	NSP	Moins de 1 500 Euros	De 1 500 à 2 499 Euros	De 2 500 à 3 499 Euros	Plus de 3 500 Euros	NSP
C14																								
Total pondéré :	1006	802	204	59	75	167	262	443	62	79	172	264	429	721	285	684	286	31	5	194	302	177	180	153
Total absolu :	1005	827	178	64	77	165	260	439	65	81	170	260	429	734	271	711	260	28	6	188	301	178	185	153
Les produits polonais	64 6%	54 7%	10 5%	7 11%	3 4%	14 8%	11 4%	29 7%	8 13%	1 1%	15 9%	9 4%	30 7%	38 5%	25 9%	32 5%	28 10%	4 13%	0 0%	13 7%	22 7%	11 6%	10 6%	8 5%
	64	55	9	7	3	13	12	29	8	1	14	10	31	39	25	34	26	4	0	12	22	12	9	9
[NSP]	20 2%	16 2%	4 2%	2 4%	4 5%	5 3%	2 1%	8 2%	3 5%	3 4%	5 3%	2 1%	7 2%	14 2%	6 2%	14 2%	4 1%	0 0%	2 44%	6 3%	7 2%	1 0%	4 2%	2 1%
	23	19	4	3	4	5	2	9	4	3	5	3	8	16	7	16	4	0	3	7	8	1	4	3

Le Canada et l'Union Européenne ont conclu un partenariat commercial global, appelé CETA, qui est mis en S uivre depuis l'automne 2017.

No:286 BB1X	Total	SEXE		Tranche d'âge					QUOTASHABITAT					
		Homme	Femme	18-24	25-34	35-45	50-64	65+	Rural	<20k	20-99k	100k +	Aggl. parisienne	
C15														
Total pondéré :	1006	479	527	104	159	261	253	229	228	175	137	301	165	
Total absolu :	1005	479	526	86	128	226	277	288	240	167	123	295	180	
Les fruits et légumes	193 19%	89 19%	104 20%	25 24%	27 17%	43 16%	44 17%	55 24%	43 19%	35 20%	27 20%	54 18%	35 21%	
								++						
Les viandes	197 18%	89 18%	108 18%	20 19%	22 20%	38 21%	47 18%	70 13%	49 18%	32 17%	25 21%	51 16%	40 21%	
								--						
Les poissons	180 18%	84 18%	96 18%	20 19%	31 20%	54 21%	44 18%	30 13%	41 18%	29 17%	29 21%	47 16%	34 21%	
								--						
Les fruits de mer (comme le homard)	177 18%	81 18%	96 18%	16 19%	25 20%	48 21%	49 18%	39 13%	43 18%	28 17%	25 21%	45 16%	36 21%	

Les céréales	275 27%	135 28%	139 26%	25 24%	37 23%	57 22%	87 34%	69 30%	60 26%	44 25%	30 22%	96 32%	45 27%	
								+++						
Le sirop d'érable	286 23%	142 26%	144 21%	21 26%	31 22%	50 18%	97 26%	87 27%	67 22%	43 27%	28 27%	97 22%	51 20%	
								--						
Les vêtements	235 23%	122 26%	113 21%	27 26%	35 22%	46 18%	65 26%	61 27%	51 22%	47 27%	37 27%	68 22%	34 20%	
								--						
Les cosmétiques	234 21%	119 21%	115 22%	21 29%	29 18%	39 20%	68 22%	77 21%	52 18%	44 19%	33 20%	66 24%	39 24%	
Le textile et les vêtements	215 21%	98 21%	116 22%	31 29%	29 18%	52 20%	54 22%	49 21%	41 18%	34 19%	27 20%	73 24%	40 24%	
Les vins et les spiritueux	216 54%	99 55%	117 54%	25 50%	24 54%	44 61%	61 48%	62 56%	44 51%	32 55%	24 52%	73 57%	43 54%	
								++						
Les cosmétiques	538 39%	258 38%	280 41%	43 55%	67 45%	138 42%	132 34%	158 33%	121 42%	91 38%	63 39%	169 39%	94 39%	

Les vins et les spiritueux	397 39%	180 38%	217 41%	57 55%	72 45%	108 42%	85 34%	75 33%	96 42%	66 38%	53 39%	118 39%	64 39%	

Les cosmétiques	385 22%	175 12%	210 30%	48 33%	57 27%	93 21%	92 19%	95 17%	98 23%	60 20%	46 21%	112 25%	69 16%	

Les vins et les spiritueux	219 22%	58 12%	161 30%	34 33%	43 27%	56 21%	47 19%	38 17%	53 23%	35 20%	29 21%	75 25%	27 16%	

Les vins et les spiritueux	206 19%	58 20%	148 19%	28 13%	34 19%	46 23%	51 19%	47 20%	52 13%	33 21%	25 25%	68 20%	28 21%	

[Aucun / NSP]	196 19%	97 20%	99 19%	14 13%	30 19%	60 23%	47 19%	46 20%	30 13%	37 21%	34 25%	60 20%	35 21%	

	195	98	97	11	23	52	50	59	34	34	32	58	37	
	43	23	19	2	4	12	12	13	11	9	4	10	9	
	46	26	20	2	3	11	13	17	12	9	4	10	11	

Le Canada et l'Union Européenne ont conclu un partenariat commercial global, appelé CETA, qui est mis en S uivre depuis l'automne 2017.													
No.287	QUOTASREGION2016												
BB2X	Total	Ile- de- France	C.- Val de Loire	Bourg.- Franche- Comté	Normandie	N.- Pas- de- Calais- Picardie	Alsace- Champ.- Ardenne- Lorraine	Pays de la Loire	Bretagne	Aquit.- Limou.- Poitou- Charentes	Lang.- Rouss.- Midi- Pyrénées	Auv.- Rhône- Alpes	Prov.- Alpes- Côte d'Azur
C15													
Total pondéré :	1006	187	40	44	53	93	88	57	52	95	92	123	80
Total absolu :	1005	204	30	46	50	93	79	65	44	85	99	130	80
Les fruits et les légumes	193 19%	35 19%	5 11%	10 23%	6 12%	22 23%	20 23%	7 12%	7 13%	26 28%	14 16%	25 20%	17 21%
Les viandes	197 18%	40 19%	3 19%	9 17%	7 26%	21 21%	18 11%	9 14%	6 9%	24 15%	15 17%	28 21%	17 21%
Les poissons	180 18%	36 19%	8 19%	8 17%	14 26%	19 21%	10 11%	8 14%	5 9%	14 15%	15 17%	25 21%	17 21%
Les fruits de mer (comme le homard)	177 18%	38 19%	6 19%	8 30%	13 22%	19 27%	8 27%	9 31%	4 23%	12 30%	15 26%	27 31%	18 32%
Les céréales	275 27%	48 26%	8 19%	13 30%	12 22%	25 27%	24 27%	17 31%	12 23%	28 30%	24 26%	38 31%	26 32%
Le sirop d'érable	286 23%	55 22%	6 33%	15 12%	12 18%	26 18%	23 28%	20 24%	10 23%	25 29%	26 20%	40 22%	28 32%
Le textile et les vêtements	234 21%	47 24%	10 15%	6 23%	9 14%	16 23%	23 21%	15 15%	10 7%	25 28%	20 22%	28 20%	25 29%
Les cosmétiques	215 21%	45 24%	6 15%	10 23%	7 14%	21 23%	18 21%	8 15%	3 7%	26 28%	21 22%	24 20%	23 29%
Les vins et les spiritueux	216 54%	49 53%	4 56%	11 61%	7 57%	22 53%	16 61%	10 35%	3 52%	23 57%	22 51%	26 53%	23 62%
Le textile et les vêtements	545 54%	100 53%	23 56%	27 61%	30 57%	49 53%	54 61%	20 35%	27 52%	54 57%	47 51%	65 53%	50 62%
Les cosmétiques	538 39%	106 39%	17 37%	29 44%	28 44%	48 46%	48 39%	22 28%	21 35%	49 36%	52 39%	68 40%	50 46%
Les vins et les spiritueux	397 39%	73 39%	15 37%	20 44%	23 44%	43 46%	34 39%	16 28%	18 35%	34 36%	36 39%	49 40%	37 46%
Les cosmétiques	385 22%	78 18%	11 21%	19 29%	21 20%	43 22%	30 23%	18 21%	15 18%	30 20%	36 20%	49 31%	35 21%
Les vins et les spiritueux	219 22%	33 18%	8 21%	13 29%	11 20%	21 22%	20 23%	12 21%	9 18%	19 20%	18 20%	38 31%	17 21%
Les vins et les spiritueux	206 19%	34 20%	6 15%	11 16%	10 19%	19 24%	17 12%	13 19%	7 6%	17 23%	19 15%	37 23%	16 29%
Les vins et les spiritueux	196 19%	38 20%	6 15%	7 16%	10 19%	23 24%	11 12%	11 19%	3 6%	22 23%	14 15%	29 23%	23 29%
Les vins et les spiritueux	195	40	5	8	9	22	10	12	2	19	15	30	23

Le Canada et l'Union Européenne ont conclu un partenariat commercial global, appelé CETA, qui est mis en S uivre depuis l'automne 2017.

No.287		QUOTASREGION2016												
BB2X	Total	Ile- de- France	C.- Val de Loire	Bourg.- Franche- Comté	Normandie	N.- Pas- de- Calais- Picardie	Alsace- Champ.- Ardenne- Lorraine	Pays de la Loire	Bretagne	Aquit.- Limou.- Poitou- Charentes	Lang.- Rouss.- Midi- Pyrénées	Auv.- Rhône- Alpes	Prov.- Alpes- Côte d'Azur	
C15														
Total pondéré :	1006	187	40	44	53	93	88	57	52	95	92	123	80	
Total absolu :	1005	204	30	46	50	93	79	65	44	85	99	130	80	
[Aucun / NSP]	43	9	1	2	4	2	1	3	5	6	4	3	2	
	4%	5%	3%	5%	8%	2%	1%	6%	10%	6%	5%	2%	2%	
	46	11	1	2	4	2	1	4	5	5	5	4	2	

Le Canada et l'Union Européenne ont conclu un partenariat commercial global, appelé CETA, qui est mis en S uivre depuis l'automne 2017.

No:288 BB2X1	Total	Z5bCS8Inter								Quelle place occupez-vous dans le foyer ? (FOY1)					
		Chefs d'entreprise	Cadres et prof.	Professions interm.	Employés	Ouvriers	Retraités	Élèves Étudiants	Autres inactifs divers	vous vivez seul	un membre du couple	l'unique parent du foyer	un enfant de la famille	un ami ou un parent	autres
C15															
Total pondéré :	1006	42	141	148	146	125	288	74	41	355	536	40	62	5	9
Total absolu :	1005	33	141	147	122	110	353	61	38	360	543	37	52	5	8
Les fruits et les légumes	193 19%	9 22%	20 14%	24 17%	23 16%	25 20%	65 22%	15 21%	11 28%	74 21%	93 17%	4 10%	18 29%	3 63%	1 14%
Les viandes	197 180 18%	7 11 25%	21 22 16%	24 27 18%	19 18 12%	22 32 26%	80 47 16%	13 14 19%	11 10 24%	77 66 18%	97 98 18%	4 7 18%	15 6 9%	3 1 19%	1 3 28%
Les poissons	177 275 27%	8 12 28%	23 40 29%	27 49 33%	15 33 22%	28 29 23%	56 87 30%	11 15 21%	9 9 23%	63 95 27%	99 152 28%	7 12 30%	5 13 20%	1 2 39%	2 1 12%
Les fruits de mer (comme le homard)	235 23%	20 48%	31 22%	27 18%	33 22%	27 22%	74 26%	16 21%	7 18%	85 24%	124 23%	9 22%	12 19%	2 34%	4 41%
Les céréales	234 215 21%	16 7 17%	31 26 18%	27 28 19%	27 29 20%	23 34 27%	90 60 21%	13 21 29%	7 9 23%	83 69 19%	128 115 21%	8 12 29%	10 14 23%	2 1 19%	3 5 51%
Le sirop d' érable	216 545 54%	6 25 58%	24 79 56%	29 75 51%	26 80 55%	30 65 52%	74 153 53%	18 41 56%	9 28 68%	72 202 57%	116 285 53%	11 24 60%	12 27 44%	1 3 56%	4 5 49%
Le textile et les vêtements	538 397 39%	19 15 37%	77 48 34%	73 57 38%	67 69 47%	57 54 43%	186 99 34%	34 43 58%	25 12 30%	205 145 41%	281 195 36%	22 18 45%	23 31 50%	3 5 100%	4 4 40%
Les cosmétiques	385 219 22%	11 10 23%	48 23 16%	56 34 23%	56 51 35%	46 18 14%	121 47 16%	36 25 34%	11 11 28%	143 80 23%	190 106 20%	17 10 25%	27 19 31%	5 2 49%	3 1 14%
Les vins et les spiritueux	206 196 19%	7 6 15%	22 18 13%	33 23 15%	39 38 26%	16 30 24%	58 60 21%	20 8 11%	11 12 29%	76 72 20%	101 107 20%	10 9 22%	16 7 11%	2 0 0%	1 1 14%
	195	5	18	23	31	26	74	7	11	73	108	7	6	0	1

Le Canada et l'Union Européenne ont conclu un partenariat commercial global, appelé CETA, qui est mis en S uvre depuis l'automne 2017.

No:288	BB2X1	Total	Z5bCS8Inter							Quelle place occupez-vous dans le foyer ? (FOY1)					
			Chefs d'entreprise	Cadres et prof.	Professions interm.	Employés	Ouvriers	Retraités	Élèves Etudiants	Autres inactifs divers	vous vivez seul	un membre du couple	l'unique parent du foyer	un enfant de la famille	un ami ou un parent
C15															
Total pondéré :	1006	42	141	148	146	125	288	74	41	355	536	40	62	5	9
Total absolu :	1005	33	141	147	122	110	353	61	38	360	543	37	52	5	8
[Aucun / NSP]	43 4%	1 2%	13 9% +++	10 7%	1 1% --	4 3%	14 5%	0 0%	0 0%	15 4%	25 5%	1 2%	1 2%	0 0%	1 11%
	46	1	13	10	1	4	17	0	0	15	28	1	1	0	1

Le Canada et l'Union Européenne ont conclu un partenariat commercial global, appelé CETA, qui est mis en S uivre depuis l'automne 2017.													
No:289	BB2X2	Total	Z8c CS7 PRM						NB PERSONNES (Z9)				
			Chefs d'entreprise	Cadres et prof.	Professions interm.	Employés	Ouvriers	Retraités	Autres inactifs	1	2	3	4+
C15													
Total pondéré :	1006	68	124	150	111	184	315	54	361	317	124	204	
Total absolu :	1005	52	132	149	88	160	380	44	367	336	118	184	
Les fruits et les légumes	193 19%	12 17%	21 17%	27 18%	12 11%	37 20%	71 23%	14 26%	75 21%	58 18%	25 20%	35 17%	
	197	9	22	27	--	31	87	12	79	63	23	32	
Les viandes	180 18%	12 17%	20 16%	27 18%	14 13%	41 22%	52 17%	14 26%	68 19%	52 16%	26 21%	34 17%	
	177	9	22	27	11	35	62	11	66	55	24	32	
Les poissons	275 27%	18 26%	40 32%	48 32%	25 22%	41 22%	93 29%	11 21%	97 27%	91 29%	36 29%	51 25%	
	286	14	45	48	19	38	113	9	102	101	35	48	
Les fruits de mer (comme le homard)	235 23%	26 37%	25 20%	25 17%	24 22%	36 20%	82 26%	17 31%	87 24%	79 25%	26 21%	44 21%	
	234	20	27	25	18	31	100	13	85	87	25	37	
Les céréales	215 21%	12 17%	25 20%	29 19%	25 23%	50 27%	65 21%	9 17%	69 19%	69 22%	29 24%	47 23%	
	216	9	27	30	20	42	80	8	72	72	29	43	
Le sirop d_érable	545 54%	39 57%	72 58%	74 49%	60 55%	101 55%	166 53%	33 62%	205 57%	164 52%	66 53%	109 53%	
	538	29	74	73	48	88	199	27	209	171	61	97	
Le textile et les vêtements	397 39%	30 44%	40 32%	64 43%	45 41%	82 45%	113 36%	23 43%	145 40%	120 38%	49 39%	83 41%	
	385	21	42	62	37	70	134	19	144	123	44	74	
Les cosmétiques	219 22%	17 25%	16 13%	33 22%	38 35%	39 21%	55 17%	21 38%	81 22%	62 19%	33 26%	43 21%	
	206	12	17	33	29	33	65	17	77	62	30	37	
Les vins et les spiritueux	196 19%	12 17%	19 15%	24 16%	31 28%	41 22%	64 20%	5 10%	74 20%	60 19%	27 22%	34 17%	
	195	9	19	25	24	35	79	4	75	64	26	30	
[Aucun / NSP]	43 4%	4 5%	13 11%	9 6%	1 1%	2 1%	14 4%	0 0%	15 4%	19 6%	2 2%	6 3%	
	46	3	14	9	1	2	17	0	15	21	3	7	

Le Canada et l'Union Européenne ont conclu un partenariat commercial global, appelé CETA, qui est mis en S uivre depuis l'automne 2017.

No:290	Enfants <15 (Z10)	Niveau étude foyer (Z11)							Niveau étude répodant (Z12)					Vous habitez (Z13)		Occupation logement (Z14)				Revenus (Z101)						
		0	1+	Aucun diplôme / Certificat d'Etudes primaire	BEPC - Brevet des collèges	CAP / BEP	BAC	BAC +2 et plus	Aucun diplôme / Certificat d'Etudes primaire	BEPC - Brevet des collèges	CAP / BEP	BAC	BAC +2 et plus	Maison individuelle	Immeuble collectif	Propriétaire	Locataire	Logé gratuitement	NSP	Moins de 1 500 Euros	De 1 500 à 2 499 Euros	De 2 500 à 3 499 Euros	Plus de 3 500 Euros	NSP		
BB3	Total																									
C15																										
Total pondéré :	1006	802	204	59	75	167	262	443	62	79	172	264	429	721	285	684	286	31	5	194	302	177	180	153		
Total absolu :	1005	827	178	64	77	165	260	439	65	81	170	260	429	734	271	711	260	28	6	188	301	178	185	153		
Les fruits et légumes	193 19%	166 21%	28 14%	18 31%	25 33%	38 22%	46 17%	67 15%	21 34%	22 28%	38 22%	45 17%	67 16%	147 20%	46 16%	133 19%	51 18%	9 31%	0 0%	50 26%	41 14%	49 28%	23 13%	31 20%		
	197	172	25	21	26	38	46	66	23	23	39	45	67	153	44	142	46	9	0	51	43	48	24	31		
Les viandes	180 18%	145 18%	35 17%	14 24%	12 16%	39 23%	48 18%	67 15%	15 24%	10 13%	38 22%	46 17%	71 17%	121 17%	59 21%	112 16%	61 21%	7 23%	0 0%	41 21%	56 18%	33 19%	26 14%	25 16%		
	177	146	31	15	11	36	48	67	15	9	36	45	72	126	51	118	52	7	0	38	53	33	28	25		
Les poissons	275 27%	225 28%	50 25%	18 30%	18 24%	46 28%	62 23%	131 30%	16 26%	21 27%	48 28%	63 24%	127 30%	194 27%	81 28%	198 29%	72 25%	5 17%	0 0%	49 25%	86 29%	60 34%	51 28%	29 19%		
	286	241	45	20	19	47	63	137	17	23	48	64	134	205	81	212	69	5	0	48	89	62	56	31		
Les fruits de mer (comme le homard)	235 23%	197 25%	38 19%	18 30%	13 18%	46 28%	64 24%	95 21%	20 32%	16 20%	43 25%	63 24%	94 22%	163 23%	72 25%	162 24%	62 22%	11 34%	0 0%	51 26%	67 22%	50 28%	36 20%	31 20%		
	234	202	32	20	12	43	63	96	21	15	39	62	97	166	68	168	56	10	0	48	64	51	40	31		
Les céréales	215 21%	164 20%	51 25%	6 10%	21 28%	31 19%	65 25%	91 21%	5 8%	20 25%	36 21%	62 23%	92 22%	151 21%	64 22%	143 21%	63 22%	9 28%	0 0%	38 20%	60 20%	48 27%	37 21%	31 21%		
	216	170	46	7	22	33	65	89	6	20	37	60	93	153	63	151	57	8	0	37	63	46	38	32		
Le sirop d_érable	545 54%	432 54%	113 56%	31 53%	37 50%	79 47%	136 52%	261 59%	34 55%	36 46%	84 49%	142 54%	248 58%	388 54%	157 55%	376 55%	147 51%	20 64%	3 56%	92 48%	167 55%	101 57%	103 57%	81 53%		
	538	441	97	32	40	77	133	256	34	39	83	138	244	386	152	386	131	18	3	89	163	102	105	79		
Le textile et les vêtements	397 39%	310 39%	87 43%	16 28%	31 42%	65 39%	93 36%	191 43%	18 29%	35 44%	65 38%	100 38%	179 42%	276 38%	122 43%	251 37%	130 46%	16 51%	0 0%	80 41%	123 41%	73 41%	67 37%	54 36%		
	385	309	76	17	31	66	89	182	18	34	66	95	172	272	113	252	118	15	0	73	121	71	66	54		
Les cosmétiques	219 22%	171 21%	48 24%	7 12%	15 20%	30 18%	65 25%	102 23%	8 12%	18 23%	32 18%	59 22%	102 24%	156 22%	63 22%	133 19%	78 27%	8 27%	0 0%	45 23%	69 23%	40 23%	31 17%	33 22%		
	206	166	40	7	14	28	60	97	8	17	29	54	98	151	55	132	67	7	0	42	64	39	30	31		

Le Canada et l'Union Européenne ont conclu un partenariat commercial global, appelé CETA, qui est mis en S uivre depuis l'automne 2017.

No:290	Enfants <15 (Z10)	Niveau étude foyer (Z11)							Niveau étude ré pondant (Z12)					Vous habitez (Z13)		Occupation logement (Z14)				Revenus (Z101)					
		0	1+	Aucun diplôme / Certificat d'Etudes primaire	BEPC - Brevet des collèges	CAP / BEP	BAC	BAC +2 et plus	Aucun diplôme / Certificat d'Etudes primaire	BEPC - Brevet des collèges	CAP / BEP	BAC	BAC +2 et plus	Maison individuelle	Immeuble collectif	Propriétaire	Locataire	Logé gratuitement	NSP	Moins de 1 500 Euros	De 1 500 à 2 499 Euros	De 2 500 à 3 499 Euros	Plus de 3 500 Euros	NSP	
BB3	Total																								
C15																									
Total pondéré :	1006	802	204	59	75	167	262	443	62	79	172	264	429	721	285	684	286	31	5	194	302	177	180	153	
Total absolu :	1005	827	178	64	77	165	260	439	65	81	170	260	429	734	271	711	260	28	6	188	301	178	185	153	
Les vins et les spiritueux	196	155	41	10	11	44	61	70	13	10	42	58	72	151	45	131	58	7	0	37	65	46	21	27	
	19%	19%	20%	17%	14%	26%	23%	16%	21%	13%	25%	22%	17%	21%	16%	19%	20%	23%	0%	19%	21%	26%	12%	18%	
	195	159	36	11	11	44	62	67	13	11	42	59	70	154	41	136	52	7	0	36	64	46	22	27	
[Aucun / NSP]	43	39	4	3	2	6	9	23	3	3	7	7	23	26	17	28	12	0	2	10	8	6	11	8	
	4%	5%	2%	5%	3%	3%	3%	5%	6%	4%	4%	3%	5%	4%	6%	4%	4%	0%	44%	5%	3%	3%	6%	5%	
	46	42	4	3	3	6	10	24	4	3	7	8	24	29	17	31	12	0	3	11	8	6	12	9	

Je vais maintenant vous lire une série d'énoncés que vous avez pu entendre à propos du CETA. Pour chacun d'entre eux, j'aimerais que vous me disiez si vous êtes totalement en accord, plutôt en accord, plutôt en désaccord ou totalement en désaccord.

offre des opportunités d'affaires pour les entreprises françaises

No:291 BB1X	Total	SEXE		Tranche d'âge					QUOTASHABITAT				
		Homme	Femme	18-24	25-34	35-45	50-64	65+	Rural	<20k	20-99k	100k +	Aggl. parisienne
C16_1													
Total pondéré :	1006	479	527	104	159	261	253	229	228	175	137	301	165
Total absolu :	1005	479	526	86	128	226	277	288	240	167	123	295	180
TOTAL	756	386	370	86	129	197	181	163	170	137	92	224	132
ACCORD	75%	81%	70%	82%	81%	76%	71%	71%	75%	78%	67%	74%	80%
		++++	----								--		
	753	383	370	70	105	172	199	207	178	131	83	218	143
Totalement d'accord	202	107	95	21	35	59	54	33	44	32	26	65	35
	20%	22%	18%	20%	22%	23%	21%	15%	20%	19%	19%	21%	21%
	199	104	95	16	29	51	60	43	47	32	22	60	38
Plutôt en accord	554	279	274	65	94	138	127	129	126	104	67	160	97
	55%	58%	52%	63%	59%	53%	50%	57%	55%	60%	49%	53%	59%
		++	--										
	554	279	275	54	76	121	139	164	131	99	61	158	105
Ni en accord, ni en désaccord	141	47	94	12	17	26	42	43	36	19	29	42	14
	14%	10%	18%	12%	11%	10%	17%	19%	16%	11%	21%	14%	8%
		----	++++			--		++			++		--
	143	48	95	11	13	22	44	53	39	18	25	45	16
TOTAL	82	39	43	3	11	25	26	16	18	14	11	25	14
DÉSACCORD	8%	8%	8%	3%	7%	10%	10%	7%	8%	8%	8%	8%	8%
	83	41	42	3	9	22	29	20	21	13	11	23	15
Plutôt en désaccord	49	21	27	0	9	18	14	8	11	7	9	14	7
	5%	4%	5%	0%	6%	7%	6%	4%	5%	4%	7%	5%	4%
		--											
	48	22	26	0	7	15	16	10	13	6	9	12	8
Totalement en désaccord	33	18	15	3	2	8	12	8	7	7	2	11	7
	3%	4%	3%	3%	2%	3%	5%	4%	3%	4%	1%	4%	4%
	35	19	16	3	2	7	13	10	8	7	2	11	7
[NSP]	27	7	20	3	1	12	5	6	3	5	4	9	5
	3%	1%	4%	2%	1%	5%	2%	3%	1%	3%	3%	3%	3%
		--	++			++							
	26	7	19	2	1	10	5	8	2	5	4	9	6

Je vais maintenant vous lire une série d'énoncés que vous avez pu entendre à propos du CETA. Pour chacun d'entre eux, j'aimerais que vous me disiez si vous êtes totalement en accord, plutôt en accord, plutôt en désaccord ou totalement en désaccord.

offre des opportunités d'affaires pour les entreprises françaises

No:292	BB2X	Total	QUOTASREGION2016											
			Ile- de- France	C.- Val de Loire	Bourg.- Franche- Comté	Normandie	N.- Pas- de- Calais- Picardie	Alsace- Champ.- Ardenne- Lorraine	Pays de la Loire	Bretagne	Aquit.- Limou.- Poitou- Charentes	Lang.- Rouss.- Midi- Pyrénées	Auv.- Rhône- Alpes	Prov.- Alpes- Côte d'Azur
C16_1														
Total pondéré :	1006	187	40	44	53	93	88	57	52	95	92	123	80	
Total absolu :	1005	204	30	46	50	93	79	65	44	85	99	130	80	
TOTAL ACCORD	756	149	27	34	40	71	63	40	37	76	72	84	64	
	75%	79%	67%	76%	75%	76%	71%	70%	72%	80%	78%	68%	79%	
	753	161	20	34	36	71	56	45	31	68	78	90	63	
Totalement d'accord	202	39	4	9	11	17	19	10	9	23	16	25	21	
	20%	21%	10%	20%	21%	18%	21%	17%	17%	24%	17%	20%	26%	
	199	42	3	8	10	17	16	12	7	21	17	26	20	
Plutôt en accord	554	110	23	25	29	54	44	30	28	53	56	59	43	
	55%	59%	57%	56%	54%	58%	50%	52%	54%	56%	61%	48%	53%	
	554	119	17	26	26	54	40	33	24	47	61	64	43	
Ni en accord, ni en désaccord	141	17	6	8	10	12	17	8	7	10	10	25	11	
	14%	9%	15%	19%	18%	13%	19%	14%	14%	10%	11%	20%	14%	
	143	--										++		
TOTAL DÉSACCORD	82	15	3	2	3	10	8	8	6	8	7	7	5	
	8%	8%	7%	5%	5%	10%	9%	13%	12%	8%	7%	6%	6%	
	83	17	2	3	3	9	7	9	6	7	7	8	5	
Plutôt en désaccord	49	7	3	2	1	8	5	4	3	1	7	5	3	
	5%	4%	7%	5%	1%	8%	6%	7%	6%	1%	7%	4%	3%	
	48	8	2	3	1	7	4	5	3	1	7	5	2	
Totalement en désaccord	33	8	0	0	2	2	3	4	3	7	0	3	2	
	3%	4%	0%	0%	3%	2%	3%	6%	6%	7%	0%	2%	3%	
	35	9	0	0	2	2	3	4	3	6	0	3	3	
[NSP]	27	7	5	0	1	1	0	2	1	1	3	6	1	
	3%	4%	11%	0%	2%	1%	0%	3%	2%	1%	3%	5%	1%	
	26	7	3	0	1	1	0	2	1	1	3	6	1	

Je vais maintenant vous lire une série d'énoncés que vous avez pu entendre à propos du CETA. Pour chacun d'entre eux, j'aimerais que vous me disiez si vous êtes totalement en accord, plutôt en accord, plutôt en désaccord ou totalement en désaccord.

offre des opportunités d'affaires pour les entreprises françaises

No:293	BB2X1	Total	Z5bCS8Inter							Quelle place occupez-vous dans le foyer ? (FOY1)						
			Chefs d'entreprise	Cadres et prof.	Professions interm.	Employés	Ouvriers	Retraités	Eleves Etudiants	Autres inactifs divers	vous vivez seul	un membre du couple	l'unique parent du foyer	un enfant de la famille	un ami ou un parent	autres
C16 1																
Total pondéré :	1006	42	141	148	146	125	288	74	41	355	536	40	62	5	9	
Total absolu :	1005	33	141	147	122	110	353	61	38	360	543	37	52	5	8	
TOTAL ACCORD	756	35	100	120	102	104	207	61	27	264	405	25	52	3	6	
	75%	83%	71%	81%	70%	83%	72%	83%	65%	75%	76%	63%	85%	64%	69%	
	753	27	101	118	85	91	256	50	25	269	408	24	44	3	5	
Totalement d'accord	202	16	28	34	30	29	43	13	10	72	108	5	14	1	1	
	20%	37%	20%	23%	20%	23%	15%	18%	24%	20%	20%	13%	23%	20%	15%	
	199	12	29	33	25	25	54	11	10	70	110	5	12	1	1	
Plutôt en accord	554	19	72	86	72	75	164	48	17	192	297	20	38	2	5	
	55%	46%	51%	58%	49%	60%	57%	65%	41%	54%	55%	50%	61%	44%	54%	
	554	15	72	85	60	66	202	39	15	199	298	19	32	2	4	
Ni en accord, ni en désaccord	141	5	13	16	21	14	52	10	9	59	68	6	6	1	1	
	14%	12%	9%	11%	15%	11%	18%	14%	23%	17%	13%	16%	10%	19%	12%	
	143	4	13	16	18	12	62	9	9	59	71	6	5	1	1	
TOTAL DÉSACCORD	82	2	22	10	16	6	23	1	2	24	49	6	2	0	2	
	8%	5%	16%	6%	11%	5%	8%	1%	5%	7%	9%	14%	3%	0%	19%	
	83	2	22	10	13	6	27	1	2	24	50	5	2	0	2	
Plutôt en désaccord	49	1	14	6	11	4	11	0	1	12	33	4	0	0	0	
	5%	2%	10%	4%	8%	3%	4%	0%	2%	3%	6%	10%	0%	0%	0%	
	48	1	14	6	9	4	13	0	1	12	33	3	0	0	0	
Totalement en désaccord	33	1	8	4	5	2	12	1	1	12	16	2	2	0	2	
	3%	2%	6%	2%	3%	1%	4%	1%	3%	3%	3%	5%	3%	0%	19%	
	35	1	8	4	4	2	14	1	1	12	17	2	2	0	2	
[NSP]	27	0	6	3	7	1	6	2	2	8	14	3	2	1	0	
	3%	0%	4%	2%	5%	1%	2%	2%	6%	2%	3%	6%	2%	17%	0%	
	26	0	5	3	6	1	8	1	2	8	14	2	1	1	0	

Je vais maintenant vous lire une série d'énoncés que vous avez pu entendre à propos du CETA. Pour chacun d'entre eux, j'aimerais que vous me disiez si vous êtes totalement en accord, plutôt en accord, plutôt en désaccord ou totalement en désaccord.

offre des opportunités d'affaires pour les entreprises françaises

No:294 BB2X2	Total	Z8c CS7 PRM							NB PERSONNES (Z9)				
		Chefs d'entreprise	Cadres et prof.	Professions intern.	Employés	Ouvriers	Retraités	Autres inactifs	1	2	3	4+	
C16_1													
Total pondéré :	1006	68	124	150	111	184	315	54		361	317	124	204
Total absolu :	1005	52	132	149	88	160	380	44		367	336	118	184
TOTAL	756	57	93	125	70	141	227	42		270	230	94	162
ACCORD	75%	83%	75%	84%	64%	76%	72%	78%		75%	73%	75%	79%
	753	42	98	124	57	122	276	34		275	244	89	145
Totalement d'accord	202	16	29	33	21	41	55	9		72	61	29	40
	20%	23%	23%	22%	19%	22%	17%	16%		20%	19%	23%	20%
	199	12	30	32	17	35	66	7		70	65	28	36
Plutôt en accord	554	41	65	92	50	100	172	33		197	169	65	122
	55%	60%	52%	62%	45%	54%	55%	62%		55%	54%	52%	60%
	554	30	68	92	40	87	210	27		205	179	61	109
Ni en accord, ni en désaccord	141	7	11	12	20	27	55	9		59	48	13	21
	14%	11%	8%	8%	18%	15%	18%	17%		16%	15%	10%	10%
	143	6	12	12	16	23	66	8		60	51	12	20
TOTAL DÉSACCORD	82	4	19	10	13	12	24	1		24	30	13	15
	8%	6%	15%	6%	11%	6%	8%	2%		7%	9%	10%	8%
	83	4	20	10	9	11	28	1		24	32	13	14
Plutôt en désaccord	49	3	10	7	10	7	12	0		12	17	8	11
	5%	5%	8%	5%	9%	4%	4%	0%		3%	5%	7%	6%
	48	3	11	7	7	6	14	0		12	18	8	10
Totalement en désaccord	33	1	9	3	2	5	12	1		12	13	5	4
	3%	2%	7%	2%	2%	3%	4%	2%		3%	4%	4%	2%
	35	1	9	3	2	5	14	1		12	14	5	4
[NSP]	27	0	2	3	8	5	9	1		8	9	5	6
	3%	0%	2%	2%	7%	3%	3%	2%		2%	3%	4%	3%
	26	0	2	3	6	4	10	1		8	9	4	5

Je vais maintenant vous lire une série d'énoncés que vous avez pu entendre à propos du CETA. Pour chacun d'entre eux, j'aimerais que vous me disiez si vous êtes totalement en accord, plutôt en accord, plutôt en désaccord ou totalement en désaccord.

offre des opportunités d'affaires pour les entreprises françaises

No:295	Enfants <15 (Z10)			Niveau étude foyer (Z11)					Niveau étude répondant (Z12)					Vous habitez (Z13)		Occupation logement (Z14)				Revenus (Z101)					
	BB3	Total	0	1+	Aucun diplôme / Certificat d'Etudes primaire	BEPC - Brevet des collèges	CAP / BEP	BAC	BAC +2 et plus	Aucun diplôme / Certificat d'Etudes primaire	BEPC - Brevet des collèges	CAP / BEP	BAC	BAC +2 et plus	Maison individuelle	Immeuble collectif	Propriétaire	Locataire	Logé gratuitement	NSP	Moins de 1 500 Euros	De 1 500 à 2 499 Euros	De 2 500 à 3 499 Euros	Plus de 3 500 Euros	NSP
C16_1																									
Total pondéré :	1006	802	204	59	75	167	262	443	62	79	172	264	429	721	285	684	286	31	5	194	302	177	180	153	
Total absolu :	1005	827	178	64	77	165	260	439	65	81	170	260	429	734	271	711	260	28	6	188	301	178	185	153	
TOTAL ACCORD	756	597	159	40	52	125	194	344	43	57	128	198	330	541	215	512	219	22	3	143	226	133	142	111	
	75%	74%	78%	68%	70%	75%	74%	78%	69%	73%	74%	75%	77%	75%	75%	75%	76%	72%	56%	74%	75%	75%	79%	73%	
	753	614	139	43	54	122	195	339	44	59	125	196	329	550	203	533	197	20	3	139	223	133	146	112	
Totalement d'accord	202	164	38	14	11	33	51	93	15	10	32	53	93	140	63	127	61	12	1	42	58	34	42	26	
	20%	20%	19%	24%	14%	20%	20%	21%	24%	13%	19%	20%	22%	19%	22%	19%	21%	40%	27%	22%	19%	19%	23%	17%	
	199	164	35	15	11	31	51	91	15	11	30	52	91	141	58	132	55	11	1	39	57	33	43	27	
Plutôt en accord	554	433	121	26	42	92	143	251	28	47	96	145	238	402	152	385	158	10	2	101	168	100	100	85	
	55%	54%	59%	44%	56%	55%	54%	57%	45%	60%	56%	55%	55%	56%	53%	56%	55%	32%	29%	52%	56%	56%	56%	56%	
	554	450	104	28	43	91	144	248	29	48	95	144	238	409	145	401	142	9	2	100	166	100	103	85	
Ni en accord, ni en désaccord	141	122	19	10	15	25	47	44	9	15	24	48	45	106	35	96	41	4	0	30	43	23	22	23	
	14%	15%	9%	17%	20%	15%	18%	10%	14%	19%	14%	18%	10%	15%	12%	14%	14%	11%	0%	16%	14%	13%	12%	15%	
	143	127	16	12	15	25	45	46	10	15	25	46	47	110	33	102	38	3	0	28	44	24	23	24	
TOTAL DÉSACCORD	82	65	16	7	3	11	15	46	7	3	11	15	46	58	24	60	18	4	0	10	32	15	14	10	
	8%	8%	8%	12%	3%	7%	6%	10%	12%	3%	7%	6%	11%	8%	8%	9%	6%	13%	0%	5%	10%	9%	8%	7%	
	83	68	15	7	3	12	15	46	7	3	12	15	46	59	24	61	18	4	0	10	32	16	15	10	
Plutôt en désaccord	49	35	14	2	0	7	13	27	2	0	7	12	28	38	11	39	9	1	0	4	22	11	8	5	
	5%	4%	7%	3%	0%	4%	5%	6%	3%	0%	4%	4%	7%	5%	4%	6%	3%	2%	0%	2%	7%	6%	4%	3%	
	48	36	12	2	0	7	12	27	2	0	7	11	28	37	11	38	9	1	0	4	21	11	8	4	
Totalement en désaccord	33	30	3	5	3	4	3	19	5	3	4	3	18	21	13	21	9	3	0	6	10	5	7	6	
	3%	4%	1%	9%	3%	3%	1%	4%	9%	3%	3%	1%	4%	3%	4%	3%	3%	11%	0%	3%	3%	3%	4%	4%	
	35	32	3	5	3	5	3	19	5	3	5	4	18	22	13	23	9	3	0	6	11	5	7	6	
[NSP]	27	18	9	2	5	6	6	9	3	4	9	3	8	15	12	15	8	1	2	11	2	5	1	8	
	3%	2%	5%	3%	6%	4%	2%	2%	5%	5%	5%	1%	2%	2%	4%	2%	3%	4%	44%	6%	1%	3%	1%	5%	
	26	18	8	2	5	6	5	8	4	4	8	3	7	15	11	15	7	1	3	11	2	5	1	7	

permettra d'ouvrir le marché nord-américain aux produits français													
No:296	Total	SEXE		Tranche d'âge					QUOTASHABITAT				
BB1X		Homme	Femme	18-24	25-34	35-45	50-64	65+	Rural	<20k	20-99k	100k +	Aggl. parisienne
C16 2													
Total pondéré	1006	479	527	104	159	261	253	229	228	175	137	301	165
Total absolu :	1005	479	526	86	128	226	277	288	240	167	123	295	180
TOTAL	704	340	364	82	124	190	169	140	157	131	92	207	116
ACCORD	70%	71%	69%	79%	78%	73%	67%	61%	69%	75%	67%	69%	70%
	691	334	357	68	100	164	184	175	164	123	83	198	123
Totallement d'accord	179	85	94	23	38	46	41	31	43	28	17	57	34
	18%	18%	18%	22%	24%	18%	16%	13%	19%	16%	12%	19%	21%
	176	80	96	19	30	41	46	40	46	27	15	52	36
Plutôt en accord	525	255	270	59	86	143	128	109	114	104	75	150	82
	52%	53%	51%	56%	54%	55%	50%	48%	50%	59%	55%	50%	50%
	515	254	261	49	70	123	138	135	118	96	68	146	87
Ni en accord, ni en désaccord	157	73	85	18	21	38	31	50	41	22	28	43	24
	16%	15%	16%	17%	13%	14%	12%	22%	18%	13%	21%	14%	14%
	161	73	88	14	16	32	34	65	43	22	24	44	28
TOTAL	117	60	57	1	11	30	45	29	25	19	13	40	19
DÉSACCORD	12%	12%	11%	1%	7%	12%	18%	13%	11%	11%	10%	13%	11%
	124	65	59	1	9	27	50	37	29	19	13	41	22
Plutôt en désaccord	71	33	38	0	8	24	21	18	14	9	9	28	11
	7%	7%	7%	0%	5%	9%	8%	8%	6%	5%	6%	9%	7%
	75	35	40	0	7	21	24	23	16	9	9	28	13
Totallement en désaccord	45	27	18	1	3	7	24	11	11	10	4	12	8
	5%	6%	3%	1%	2%	3%	9%	5%	5%	6%	3%	4%	5%
	49	30	19	1	2	6	26	14	13	10	4	13	9
[NSP]	28	6	22	3	4	3	8	9	4	3	3	12	6
	3%	1%	4%	3%	2%	1%	3%	4%	2%	2%	2%	4%	4%
	29	7	22	3	3	3	9	11	4	3	3	12	7

permettra d'ouvrir le marché nord-américain aux produits français													
No:297	QUOTASREGION2016												
BB2X	Total	Ile- de- France	C.- Val de Loire	Bourg.- Franche- Comté	Normandie	N.- Pas- de- Calais- Picardie	Alsace- Champ.- Ardenne- Lorraine	Pays de la Loire	Bretagne	Aquit.- Limou.- Poitou- Charentes	Lang.- Rouss.- Midi- Pyrénées	Auv.- Rhône- Alpes	Prov.- Alpes- Côte d'Azur
C16 2													
Total pondéré :	1006	187	40	44	53	93	88	57	52	95	92	123	80
Total absolu :	1005	204	30	46	50	93	79	65	44	85	99	130	80
TOTAL ACCORD	704	131	27	33	33	64	63	35	34	71	64	84	66
	70%	70%	67%	74%	62%	68%	72%	60%	65%	75%	69%	68%	82%
	691	139	20	33	31	63	56	39	28	62	67	88	65
Totalement d'accord	179	37	4	8	12	12	14	8	10	13	15	32	13
	18%	19%	11%	18%	22%	13%	16%	14%	19%	14%	16%	26%	16%
	176	39	3	8	11	12	13	9	7	12	16	33	13
Plutôt en accord	525	94	22	25	21	51	49	26	24	58	49	52	53
	52%	50%	56%	55%	40%	55%	56%	46%	46%	61%	53%	42%	66%
	515	100	17	25	20	51	43	30	21	50	51	55	52
Ni en accord, ni en désaccord	157	28	7	7	10	14	17	11	9	5	15	22	11
	16%	15%	17%	17%	20%	16%	19%	18%	18%	6%	16%	18%	14%
	161	32	5	8	10	14	15	12	8	---	16	25	11
TOTAL DÉSACCORD	117	21	4	3	7	14	6	9	8	16	12	14	2
	12%	11%	10%	8%	14%	15%	6%	15%	15%	17%	13%	11%	3%
	124	25	3	4	7	15	6	10	7	16	14	14	3
Plutôt en désaccord	71	12	4	3	3	10	2	4	3	8	9	12	1
	7%	6%	10%	8%	5%	11%	2%	7%	7%	9%	9%	10%	1%
	75	14	3	4	3	10	2	5	3	8	10	12	1
Totalement en désaccord	45	9	0	0	4	4	4	5	4	8	3	2	2
	5%	5%	0%	0%	8%	5%	4%	8%	8%	9%	4%	1%	2%
	49	11	0	0	4	5	4	5	4	8	4	2	2
[NSP]	28	7	3	1	2	1	2	3	1	2	2	3	1
	3%	4%	6%	2%	4%	1%	2%	6%	2%	2%	2%	2%	1%
	29	8	2	1	2	1	2	4	1	2	2	3	1

permettra d'ouvrir le marché nord-américain aux produits français															
No:298	Z5bCS8Inter									Quelle place occupez-vous dans le foyer ? (FOY1)					
BB2X1	Total	Chefs d'entreprise	Cadres et prof.	Professions interm.	Employés	Ouvriers	Retraités	Eleves Etudiants	Autres inactifs divers	vous vivez seul	un membre du couple	l'unique parent du foyer	un enfant de la famille	un ami ou un parent	autres
C16 2															
Total pondéré :	1006	42	141	148	146	125	288	74	41	355	536	40	62	5	9
Total absolu :	1005	33	141	147	122	110	353	61	38	360	543	37	52	5	8
TOTAL ACCORD	704	28	87	108	111	105	181	55	30	242	382	26	46	1	6
	70%	66%	62%	73%	76%	84%	63%	74%	72%	68%	71%	66%	75%	15%	69%
	691	21	88	106	91	92	220	46	27	238	382	25	40	1	5
Totalement d'accord	179	10	17	31	21	27	40	19	13	64	91	8	13	0	3
	18%	23%	12%	21%	15%	22%	14%	26%	31%	18%	17%	21%	21%	0%	29%
	176	7	16	30	19	24	51	16	13	61	93	9	11	0	2
Plutôt en accord	525	18	70	77	89	77	141	36	17	178	292	18	33	1	4
	52%	43%	50%	52%	61%	62%	49%	48%	41%	50%	54%	45%	54%	15%	39%
	515	14	72	76	72	68	169	30	14	177	289	16	29	1	3
Ni en accord, ni en désaccord	157	10	18	15	20	14	59	13	8	60	77	6	11	2	1
	16%	24%	13%	10%	14%	11%	20%	18%	20%	17%	14%	16%	18%	48%	12%
	161	8	17	15	17	11	75	10	8	65	80	5	8	2	1
TOTAL DÉACCORD	117	4	30	21	11	6	38	4	2	43	64	6	2	1	1
	12%	11%	21%	14%	8%	5%	13%	6%	5%	12%	12%	16%	3%	20%	8%
	124	4	31	22	10	6	46	3	2	47	67	6	2	1	1
Plutôt en désaccord	71	1	22	14	8	4	20	1	0	26	41	3	1	0	0
	7%	3%	16%	9%	6%	3%	7%	2%	0%	7%	8%	6%	2%	0%	0%
	75	1	23	14	7	4	25	1	0	30	42	2	1	0	0
Totalement en désaccord	45	3	8	7	3	2	18	3	2	17	22	4	1	1	1
	5%	7%	6%	5%	2%	1%	6%	4%	5%	5%	4%	9%	2%	20%	8%
	49	3	8	8	3	2	21	2	2	17	25	4	1	1	1
[NSP]	28	0	5	4	4	1	10	2	1	10	13	1	2	1	1
	3%	0%	4%	3%	3%	1%	4%	3%	3%	3%	2%	3%	4%	17%	11%
	29	0	5	4	4	1	12	2	1	10	14	1	2	1	1

permettra d'ouvrir le marché nord-américain aux produits français													
No:299	BB2X2	Total	Z8c CS7 PRM						NB PERSONNES (Z9)				
			Chefs d'entreprise	Cadres et prof.	Professions interm.	Employés	Ouvriers	Retraités	Autres inactifs	1	2	3	4+
C16 2													
Total pondéré :	1006	68	124	150	111	184	315	54		361	317	124	204
Total absolu :	1005	52	132	149	88	160	380	44		367	336	118	184
TOTAL ACCORD	704	46	83	113	78	141	197	44		247	217	87	153
	70%	68%	67%	76%	71%	77%	63%	82%		68%	69%	70%	75%
	691	34	89	112	62	123	235	36		244	227	82	138
						++	----						
Totalement d'accord	179	11	19	32	17	35	49	16		65	58	23	33
	18%	16%	15%	22%	16%	19%	15%	29%		18%	18%	18%	16%
	176	8	19	31	14	31	60	13		62	62	22	30
								++					
Plutôt en accord	525	35	64	81	61	106	149	29		182	159	64	120
	52%	51%	52%	54%	55%	58%	47%	53%		50%	50%	51%	59%
	515	26	70	81	48	92	175	23		182	165	60	108
							--						++
Ni en accord, ni en désaccord	157	13	12	15	19	29	63	6		61	50	21	26
	16%	19%	10%	10%	17%	16%	20%	11%		17%	16%	17%	13%
	161	10	13	14	15	24	80	5		66	55	18	22
							+++						
TOTAL DÉSACCORD	117	9	24	17	9	11	44	3		43	39	16	18
	12%	13%	20%	11%	8%	6%	14%	5%		12%	12%	13%	9%
	124	8	26	18	7	11	52	2		47	43	17	17
							--						
Plutôt en désaccord	71	5	17	11	4	8	25	1		26	20	11	14
	7%	7%	13%	7%	4%	5%	8%	3%		7%	6%	9%	7%
	75	4	18	11	3	8	30	1		30	21	11	13
							+++						
Totalement en désaccord	45	4	8	6	5	3	19	1		17	19	5	5
	5%	6%	6%	4%	4%	2%	6%	2%		5%	6%	4%	2%
	49	4	8	7	4	3	22	1		17	22	6	4
							--						
[NSP]	28	0	4	5	4	2	11	1		10	10	1	7
	3%	0%	3%	3%	4%	1%	3%	2%		3%	3%	1%	4%
	29	0	4	5	4	2	13	1		10	11	1	7

permettra d'ouvrir le marché nord-américain aux produits français																								
No:300	Total	Enfants <15 (Z10)		Niveau étude foyer (Z11)					Niveau étude répondant (Z12)					Vous habitez (Z13)		Occupation logement (Z14)				Revenus (Z101)				
		0	1+	Aucun diplôme / Certificat d'Etudes primaire	BEP - Brevet des collèges	CAP / BEP	BAC	BAC +2 et plus	Aucun diplôme / Certificat d'Etudes primaire	BEP - Brevet des collèges	CAP / BEP	BAC	BAC +2 et plus	Maison individuelle	Immeuble collectif	Propriétaire	Locataire	Logé gratuitement	NSP	Moins de 1 500 Euros	De 1 500 à 2 499 Euros	De 2 500 à 3 499 Euros	Plus de 3 500 Euros	NSP
BB3																								
C16 2																								
Total pondéré :	1006	802	204	59	75	167	262	443	62	79	172	264	429	721	285	684	286	31	5	194	302	177	180	153
Total absolu :	1005	827	178	64	77	165	260	439	65	81	170	260	429	734	271	711	260	28	6	188	301	178	185	153
TOTAL ACCORD	704	551	153	40	51	118	188	307	39	55	126	187	296	508	196	467	213	22	1	135	213	130	127	100
	70%	69%	75%	68%	68%	71%	72%	69%	64%	70%	73%	71%	69%	71%	69%	68%	74%	73%	27%	69%	70%	73%	71%	66%
	691	557	134	43	51	112	185	300	42	55	118	183	293	509	182	480	190	20	1	128	206	128	130	99
Totalement d'accord	179	142	36	12	14	30	47	76	13	14	30	49	73	119	60	108	58	11	1	40	46	33	33	27
	18%	18%	18%	20%	19%	18%	18%	17%	21%	18%	17%	19%	17%	16%	21%	16%	20%	36%	27%	21%	15%	19%	18%	18%
	176	143	33	13	15	29	48	71	14	15	28	49	70	122	54	115	50	10	1	38	43	34	34	27
Plutôt en accord	525	409	116	28	37	88	140	231	26	42	96	138	223	390	136	359	155	11	0	95	167	97	94	73
	52%	51%	57%	48%	50%	53%	53%	52%	43%	53%	56%	52%	52%	54%	48%	53%	54%	36%	0%	49%	55%	55%	52%	48%
	515	414	101	30	36	83	137	229	28	40	90	134	223	387	128	365	140	10	0	90	163	94	96	72
Ni en accord, ni en désaccord	157	132	25	9	12	25	46	66	11	14	21	52	60	123	34	121	31	4	2	36	47	21	24	30
	16%	16%	12%	15%	16%	15%	17%	15%	18%	18%	12%	20%	14%	17%	12%	18%	11%	12%	29%	18%	16%	12%	13%	20%
	161	140	21	10	13	25	45	68	11	15	22	50	63	129	32	127	29	3	2	34	49	23	24	31
TOTAL DÉSACCORD	117	96	20	8	9	17	22	59	8	8	18	22	60	77	40	78	36	3	0	15	39	22	28	13
	12%	12%	10%	14%	12%	10%	8%	13%	13%	10%	11%	8%	14%	11%	14%	11%	12%	9%	0%	8%	13%	12%	15%	9%
	124	106	18	9	10	21	24	60	8	9	22	24	61	81	43	86	35	3	0	16	42	22	30	14
Plutôt en désaccord	71	55	16	3	5	10	13	41	4	3	11	12	42	46	26	50	21	0	0	7	20	15	21	7
	7%	7%	8%	6%	6%	6%	5%	9%	7%	4%	6%	4%	10%	6%	9%	7%	7%	0%	0%	4%	7%	9%	12%	4%
	75	61	14	4	5	12	13	41	4	4	13	12	42	48	27	55	20	0	0	8	22	15	23	7
Totalement en désaccord	45	41	5	5	5	8	10	19	4	5	8	10	19	31	15	28	15	3	0	8	19	6	6	6
	5%	5%	2%	8%	6%	5%	4%	4%	7%	6%	4%	4%	4%	4%	5%	4%	5%	9%	0%	4%	6%	4%	3%	4%
	49	45	4	5	5	9	11	19	4	5	9	12	19	33	16	31	15	3	0	8	20	7	7	7
[NSP]	28	22	5	2	3	6	7	11	3	2	8	3	12	13	15	17	6	2	2	9	4	5	1	10
	3%	3%	3%	3%	4%	4%	3%	2%	5%	2%	4%	1%	3%	2%	5%	3%	2%	7%	44%	5%	1%	3%	1%	6%
	29	24	5	2	3	7	6	11	4	2	8	3	12	15	14	18	6	2	3	10	4	5	1	9

permettra de consolider le partenariat entre la France et le Canada													
No:301	Total	SEXE		Tranche d'âge					QUOTASHABITAT				
BB1X		Homme	Femme	18-24	25-34	35-45	50-64	65+	Rural	<20k	20-99k	100k +	Aggl. parisienne
C16 3													
Total pondéré	1006	479	527	104	159	261	253	229	228	175	137	301	165
Total absolu :	1005	479	526	86	128	226	277	288	240	167	123	295	180
TOTAL	798	385	413	84	134	215	195	169	182	139	103	238	136
ACCORD	79%	80%	78%	80%	84%	82%	77%	74%	80%	79%	75%	79%	82%
	791	383	408	69	109	186	215	212	190	132	93	230	146
Totalement d'accord	217	126	91	28	36	50	64	38	47	44	29	63	34
	22%	26%	17%	27%	23%	19%	25%	17%	21%	25%	22%	21%	21%
	218	124	94	23	30	45	71	49	50	45	25	60	38
Plutôt en accord	580	259	321	55	98	165	131	131	135	95	74	175	102
	58%	54%	61%	53%	62%	63%	52%	57%	59%	54%	54%	58%	62%
	573	259	314	46	79	141	144	163	140	87	68	170	108
Ni en accord, ni en désaccord	123	58	65	13	19	24	28	39	30	22	23	36	12
	12%	12%	12%	12%	12%	9%	11%	17%	13%	13%	17%	12%	7%
	126	59	67	11	14	21	30	50	32	21	20	39	14
TOTAL	66	34	32	5	5	15	25	16	13	12	9	22	10
DÉSACCORD	7%	7%	6%	5%	3%	6%	10%	7%	6%	7%	7%	7%	6%
	68	34	34	4	4	13	27	20	16	12	9	19	12
Plutôt en désaccord	38	16	23	4	3	8	13	10	8	6	7	13	4
	4%	3%	4%	4%	2%	3%	5%	4%	3%	4%	5%	4%	2%
	39	15	24	3	2	7	14	13	10	6	7	11	5
Totalement en désaccord	28	19	9	1	2	7	12	6	5	6	2	8	6
	3%	4%	2%	1%	1%	3%	5%	2%	2%	3%	1%	3%	4%
	29	19	10	1	2	6	13	7	6	6	2	8	7
[NSP]	19	2	17	3	1	7	5	5	2	2	1	6	7
	2%	0%	3%	2%	1%	2%	2%	2%	1%	1%	1%	2%	4%
	20	3	17	2	1	6	5	6	2	2	1	7	8

permettra de consolider le partenariat entre la France et le Canada

No:302		QUOTASREGION2016											
BB2X	Total	Ile- de- France	C.- Val de Loire	Bourg.- Franche- Comté	Normandie	N.- Pas- de- Calais- Picardie	Alsace- Champ.- Ardenne- Lorraine	Pays de la Loire	Bretagne	Aquit.- Limou.- Poitou- Charentes	Lang.- Rouss.- Midi- Pyrénées	Auv.- Rhône- Alpes	Prov.- Alpes- Côte d'Azur
C16 3													
Total pondéré :	1006	187	40	44	53	93	88	57	52	95	92	123	80
Total absolu :	1005	204	30	46	50	93	79	65	44	85	99	130	80
TOTAL ACCORD	798	154	32	34	40	78	68	40	38	78	71	95	70
	79%	82%	79%	76%	75%	84%	77%	70%	73%	82%	77%	77%	88%
	791	165	24	34	37	77	60	46	32	69	76	101	70
Totalement d'accord	217	39	9	10	10	25	19	12	5	24	17	30	16
	22%	21%	23%	21%	19%	27%	21%	21%	10%	26%	19%	25%	20%
	218	43	7	9	10	25	16	14	5	21	19	32	17
Plutôt en accord	580	115	23	24	30	53	49	28	32	54	54	65	54
	58%	61%	56%	55%	56%	56%	56%	49%	62%	56%	59%	53%	67%
	573	122	17	25	27	52	44	32	27	48	57	69	53
Ni en accord, ni en désaccord	123	14	5	7	8	9	14	13	7	7	13	20	6
	12%	8%	13%	16%	15%	9%	16%	22%	14%	7%	14%	16%	7%
	126	--						++					
	126	17	4	8	8	9	13	14	6	6	14	21	6
TOTAL DÉSACCORD	66	12	2	3	4	6	6	2	7	9	5	5	4
	7%	6%	4%	7%	8%	6%	7%	4%	13%	10%	6%	4%	5%
	68	14	1	4	4	6	6	3	6	9	6	5	4
Plutôt en désaccord	38	5	2	3	3	6	4	1	3	4	4	2	1
	4%	3%	4%	7%	6%	6%	5%	1%	5%	4%	5%	2%	2%
	39	6	1	4	3	6	4	1	2	4	5	2	1
Totalement en désaccord	28	7	0	0	1	0	2	2	4	5	1	3	3
	3%	4%	0%	0%	2%	0%	2%	3%	8%	6%	1%	2%	4%
	29	8	0	0	1	0	2	2	++	4	1	3	3
[NSP]	19	7	2	0	1	1	0	2	0	1	3	3	0
	2%	4%	4%	0%	2%	1%	0%	3%	0%	1%	3%	3%	0%
	20	8	1	0	1	1	0	2	0	1	3	3	0

permettra de consolider le partenariat entre la France et le Canada															
No:303	Z5bCS8Inter									Quelle place occupez-vous dans le foyer ? (FOY1)					
BB2X1	Total	Chefs d'entreprise	Cadres et prof.	Professions interm.	Employés	Ouvriers	Retraités	Eleves Etudiants	Autres inactifs divers	vous vivez seul	un membre du couple	l'unique parent du foyer	un enfant de la famille	un ami ou un parent	autres
C16 3															
Total pondéré :	1006	42	141	148	146	125	288	74	41	355	536	40	62	5	9
Total absolu :	1005	33	141	147	122	110	353	61	38	360	543	37	52	5	8
TOTAL ACCORD	798	38	107	125	108	106	217	63	33	276	433	30	51	2	5
	79%	91%	76%	84%	74%	85%	75%	84%	80%	78%	81%	76%	83%	35%	51%
	791	30	107	122	90	94	265	52	31	277	436	28	44	2	4
Totalement d'accord	217	11	28	38	21	33	53	21	12	79	117	6	15	1	0
	22%	27%	20%	25%	14%	27%	18%	28%	29%	22%	22%	15%	25%	20%	0%
	218	9	29	38	18	30	65	17	12	78	120	6	13	1	0
Plutôt en accord	580	27	78	87	87	73	164	42	21	198	316	24	36	1	5
	58%	64%	56%	59%	60%	58%	57%	56%	52%	56%	59%	61%	59%	15%	51%
	573	21	78	84	72	64	200	35	19	199	316	22	31	1	4
Ni en accord, ni en désaccord	123	3	13	13	22	16	44	6	6	51	61	3	5	1	1
	12%	6%	9%	9%	15%	13%	15%	9%	14%	14%	11%	8%	9%	19%	14%
	126	2	13	14	19	13	55	5	5	54	63	3	4	1	1
TOTAL DÉACCORD	66	1	15	8	12	3	23	4	1	23	30	5	4	1	3
	7%	2%	10%	5%	8%	2%	8%	5%	2%	6%	6%	13%	6%	29%	34%
	68	1	14	9	10	3	27	3	1	24	32	5	3	1	3
Plutôt en désaccord	38	0	7	4	9	0	14	3	1	12	20	3	1	1	0
	4%	0%	5%	3%	6%	0%	5%	4%	2%	3%	4%	8%	2%	29%	0%
	39	0	7	5	7	0	17	2	1	13	21	3	1	1	0
Totalement en désaccord	28	1	7	4	3	3	9	1	0	11	10	2	2	0	3
	3%	2%	5%	3%	2%	2%	3%	1%	0%	3%	2%	5%	3%	0%	34%
	29	1	7	4	3	3	10	1	0	11	11	2	2	0	3
[NSP]	19	0	7	2	3	0	5	2	1	4	11	1	2	1	0
	2%	0%	5%	1%	2%	0%	2%	2%	3%	1%	2%	3%	2%	17%	0%
	20	0	7	2	3	0	6	1	1	5	12	1	1	1	0

permettra de consolider le partenariat entre la France et le Canada													
No:304	BB2X2	Total	Z8c CS7 PRM						NB PERSONNES (Z9)				
			Chefs d'entreprise	Cadres et prof.	Professions interm.	Employés	Ouvriers	Retraités	Autres inactifs	1	2	3	4+
C16 3													
Total pondéré :	1006	68	124	150	111	184	315	54		361	317	124	204
Total absolu :	1005	52	132	149	88	160	380	44		367	336	118	184
TOTAL	798	60	99	121	81	155	238	44		282	241	102	173
ACCORD	79%	88%	80%	81%	73%	84%	76%	81%		78%	76%	82%	85%
							--						++
	791	45	105	120	64	135	286	36		283	255	97	156
Totalement d'accord	217	12	35	35	22	40	62	12		79	65	27	46
	22%	17%	28%	23%	20%	22%	20%	22%		22%	21%	22%	22%
			++										
	218	9	36	36	17	36	75	9		79	70	28	41
Plutôt en accord	580	49	64	86	59	114	176	32		203	175	75	127
	58%	71%	52%	58%	53%	62%	56%	60%		56%	55%	60%	62%
		++											
	573	36	69	84	47	99	211	27		204	185	69	115
Ni en accord, ni en désaccord	123	6	10	14	16	21	47	7		52	46	12	14
	12%	9%	8%	10%	15%	12%	15%	14%		14%	14%	9%	7%
													--
	126	5	12	15	13	17	58	6		55	48	10	13
TOTAL DÉSACCORD	66	2	11	11	11	6	25	1		23	22	9	12
	7%	3%	8%	8%	9%	3%	8%	2%		6%	7%	8%	6%
	68	2	11	11	8	6	29	1		24	24	10	10
Plutôt en désaccord	38	1	5	6	8	1	16	1		12	14	6	7
	4%	1%	4%	4%	7%	1%	5%	2%		3%	4%	5%	3%
						--							
	39	1	5	6	6	1	19	1		13	15	6	5
Totalement en désaccord	28	1	6	5	2	5	9	0		11	8	3	5
	3%	2%	5%	4%	2%	3%	3%	0%		3%	3%	3%	3%
	29	1	6	5	2	5	10	0		11	9	4	5
[NSP]	19	0	4	3	3	3	5	1		4	8	1	5
	2%	0%	3%	2%	3%	1%	2%	2%		1%	3%	1%	3%
	20	0	4	3	3	2	7	1		5	9	1	5

permettra aux Français d'avoir accès et de découvrir plus de produits canadiens													
No:306	Total	SEXE		Tranche d'âge					QUOTASHABITAT				
BB1X		Homme	Femme	18-24	25-34	35-45	50-64	65+	Rural	<20k	20-99k	100k +	Aggl. parisienne
C16 4													
Total pondéré	1006	479	527	104	159	261	253	229	228	175	137	301	165
Total absolu :	1005	479	526	86	128	226	277	288	240	167	123	295	180
TOTAL ACCORD	780	379	401	86	130	200	193	172	171	145	97	235	131
	78%	79%	76%	82%	82%	77%	76%	75%	75%	83%	71%	78%	79%
	777	377	400	71	106	173	211	216	181	137	89	229	141
Totalement d'accord	213	110	104	25	42	50	60	38	43	38	28	74	30
	21%	23%	20%	24%	26%	19%	24%	16%	19%	22%	21%	25%	18%
	212	106	106	21	34	43	66	48	46	37	26	70	33
Plutôt en accord	567	269	298	61	89	151	133	134	129	106	69	161	102
	56%	56%	57%	59%	56%	58%	53%	59%	57%	61%	51%	53%	61%
	565	271	294	50	72	130	145	168	135	100	63	159	108
Ni en accord, ni en désaccord	132	58	74	11	18	37	28	39	32	14	28	41	17
	13%	12%	14%	11%	11%	14%	11%	17%	14%	8%	21%	14%	10%
	133	59	74	9	13	32	31	48	34	13	24	42	20
TOTAL DÉSACCORD	71	37	34	5	10	16	27	13	22	13	8	17	11
	7%	8%	6%	5%	6%	6%	11%	6%	10%	8%	6%	6%	6%
	72	37	35	4	8	14	29	17	23	14	7	16	12
Plutôt en désaccord	40	19	21	2	6	9	14	8	14	9	6	6	5
	4%	4%	4%	2%	4%	4%	5%	4%	6%	5%	4%	2%	3%
	41	20	21	2	5	8	15	11	15	9	5	6	6
Totalement en désaccord	31	17	13	2	3	7	13	5	8	5	2	11	6
	3%	4%	2%	2%	2%	3%	5%	2%	3%	3%	1%	3%	3%
	31	17	14	2	3	6	14	6	8	5	2	10	6
[NSP]	23	5	17	3	1	8	5	5	2	3	3	7	6
	2%	1%	3%	2%	1%	3%	2%	2%	1%	2%	2%	2%	4%
	23	6	17	2	1	7	6	7	2	3	3	8	7

permettra aux Français d'avoir accès et de découvrir plus de produits canadiens													
No:307	QUOTASREGION2016												
	BB2X	Total	Ile- de- France	C.- Val de Loire	Bourg.- Franche- Comté	Normandie	N.- Pas- de- Calais- Picardie	Alsace- Champ.- Ardenne- Lorraine	Pays de la Loire	Bretagne	Aquit.- Limou.- Poitou- Charentes	Lang.- Rouss.- Midi- Pyrénées	Auv.- Rhône- Alpes
C16 4													
Total pondéré :	1006	187	40	44	53	93	88	57	52	95	92	123	80
Total absolu :	1005	204	30	46	50	93	79	65	44	85	99	130	80
TOTAL ACCORD	780	148	30	32	38	76	65	43	41	75	71	93	68
	78%	79%	76%	72%	71%	81%	75%	75%	79%	79%	77%	76%	85%
	777	159	23	33	35	75	59	49	35	67	76	99	67
Totalement d'accord	213	36	8	10	7	20	16	11	9	26	19	31	20
	21%	19%	19%	22%	13%	21%	18%	19%	18%	28%	21%	26%	25%
	212	39	6	9	7	19	14	13	7	24	21	33	20
Plutôt en accord	567	112	23	22	31	56	50	32	32	49	51	62	48
	56%	60%	56%	50%	58%	60%	57%	55%	62%	51%	56%	51%	59%
	565	120	17	24	28	56	45	36	28	43	55	66	47
Ni en accord, ni en désaccord	132	20	6	8	9	13	16	7	7	9	13	17	7
	13%	11%	14%	18%	17%	14%	19%	13%	14%	10%	14%	14%	9%
	133	23	4	8	9	13	14	9	6	8	13	19	7
TOTAL DÉSACCORD	71	12	3	4	6	3	6	5	3	10	6	9	3
	7%	6%	7%	10%	10%	4%	7%	9%	7%	10%	7%	7%	4%
	72	14	2	5	5	3	6	5	3	9	7	9	4
Plutôt en désaccord	40	6	3	4	3	3	4	1	1	4	4	5	2
	4%	3%	7%	10%	6%	4%	5%	1%	2%	4%	5%	4%	2%
	41	7	2	5	3	3	4	1	1	3	5	5	2
Totalement en désaccord	31	6	0	0	2	0	2	4	2	6	2	4	2
	3%	3%	0%	0%	4%	0%	2%	7%	5%	7%	2%	3%	2%
	31	7	0	0	2	0	2	4	2	6	2	4	2
[NSP]	23	8	2	0	1	2	0	2	0	1	3	3	2
	2%	4%	4%	0%	2%	2%	0%	4%	0%	1%	3%	3%	3%
	23	8	1	0	1	2	0	2	0	1	3	3	2

permettra aux Français d'avoir accès et de découvrir plus de produits canadiens															
No:308 BB2X1	Total	Z5bCS8Inter								Quelle place occupez-vous dans le foyer ? (FOY1)					
		Chefs d'entreprise	Cadres et prof.	Professions interm.	Employés	Ouvriers	Retraités	Eleves Etudiants	Autres inactifs divers	vous vivez seul	un membre du couple	l'unique parent du foyer	un enfant de la famille	un ami ou un parent	autres
C16 4															
Total pondéré :	1006	42	141	148	146	125	288	74	41	355	536	40	62	5	9
Total absolu :	1005	33	141	147	122	110	353	61	38	360	543	37	52	5	8
TOTAL ACCORD	780	32	106	114	109	108	221	59	31	276	417	28	51	2	7
	78%	76%	75%	77%	75%	86%	77%	80%	76%	78%	78%	70%	82%	35%	77%
	777	25	106	111	92	94	270	50	29	278	421	26	44	2	6
Totalement d'accord	213	13	33	35	23	28	52	21	9	74	114	7	17	1	1
	21%	30%	24%	23%	16%	23%	18%	28%	22%	21%	21%	17%	27%	20%	12%
	212	9	33	35	20	25	63	18	9	72	116	7	15	1	1
Plutôt en accord	567	19	73	79	87	79	169	39	22	202	303	21	34	1	6
	56%	46%	52%	53%	59%	63%	59%	52%	54%	57%	57%	54%	55%	15%	65%
	565	16	73	76	72	69	207	32	20	206	305	19	29	1	5
Ni en accord, ni en désaccord	132	6	16	17	24	13	44	8	5	54	63	9	5	2	0
	13%	13%	11%	11%	16%	10%	15%	11%	13%	15%	12%	22%	8%	48%	0%
	133	4	16	18	19	11	54	6	5	55	65	8	3	2	0
TOTAL DÉACCORD	71	4	13	16	10	4	18	5	1	21	41	2	5	0	2
	7%	10%	9%	11%	7%	3%	6%	7%	2%	6%	8%	5%	7%	0%	23%
	72	4	13	16	8	4	22	4	1	23	41	2	4	0	2
Plutôt en désaccord	40	2	6	11	5	2	11	3	0	8	30	0	2	0	0
	4%	5%	4%	7%	4%	2%	4%	4%	0%	2%	6%	0%	4%	0%	0%
	41	2	6	11	4	2	14	2	0	9	30	0	2	0	0
Totalement en désaccord	31	2	7	5	4	2	7	2	1	13	11	2	2	0	2
	3%	5%	5%	3%	3%	1%	2%	3%	2%	4%	2%	5%	3%	0%	23%
	31	2	7	5	4	2	8	2	1	14	11	2	2	0	2
[NSP]	23	0	6	2	4	1	5	2	3	4	15	1	2	1	0
	2%	0%	4%	1%	2%	1%	2%	2%	8%	1%	3%	3%	2%	17%	0%
	23	0	6	2	3	1	7	1	3	4	16	1	1	1	0

permettra aux Français d'avoir accès et de découvrir plus de produits canadiens													
No:309	BB2X2	Total	Z8c CS7 PRM						NB PERSONNES (Z9)				
			Chefs d'entreprise	Cadres et prof.	Professions interm.	Employés	Ouvriers	Retraités	Autres inactifs	1	2	3	4+
C16 4													
Total pondéré	1006	68	124	150	111	184	315	54	361	317	124	204	
Total absolu :	1005	52	132	149	88	160	380	44	367	336	118	184	
TOTAL ACCORD	780	54	98	114	80	147	243	45	280	242	94	164	
	78%	79%	79%	76%	72%	80%	77%	84%	78%	77%	76%	80%	
	777	40	104	113	64	127	292	37	283	256	90	148	
Totalement d'accord	213	17	38	36	17	34	63	7	75	62	36	41	
	21%	25%	31%	24%	15%	19%	20%	14%	21%	20%	29%	20%	
	212	12	38	37	14	30	75	6	73	67	35	37	
			+++								++		
Plutôt en accord	567	37	60	78	62	112	180	38	205	180	58	123	
	56%	54%	49%	52%	56%	61%	57%	70%	57%	57%	47%	60%	
	565	28	66	76	50	97	217	31	210	189	55	111	
											--		
Ni en accord, ni en désaccord	132	8	13	18	18	22	46	6	56	37	20	20	
	13%	12%	11%	12%	17%	12%	15%	12%	15%	12%	16%	10%	
	133	6	14	19	14	19	56	5	57	40	17	19	
TOTAL DÉSACCORD	71	7	10	14	8	10	20	1	21	28	7	14	
	7%	10%	8%	10%	7%	6%	6%	2%	6%	9%	6%	7%	
	72	6	11	14	6	10	24	1	23	30	8	11	
Plutôt en désaccord	40	3	4	8	5	6	13	0	8	17	5	11	
	4%	5%	3%	5%	4%	4%	4%	0%	2%	5%	4%	5%	
	41	3	5	8	3	6	16	0	9	19	5	8	
											--		
Totalement en désaccord	31	3	5	6	3	4	7	1	13	11	2	3	
	3%	5%	4%	4%	3%	2%	2%	2%	4%	4%	2%	2%	
	31	3	6	6	3	4	8	1	14	11	3	3	
[NSP]	23	0	3	3	5	5	6	1	4	9	3	6	
	2%	0%	2%	2%	4%	3%	2%	2%	1%	3%	3%	3%	
	23	0	3	3	4	4	8	1	4	10	3	6	

permettra aux Français d'avoir accès et de découvrir plus de produits canadiens																								
No:310	Total	Enfants <15 (Z10)		Niveau étude foyer (Z11)					Niveau étude répondant (Z12)					Vous habitez (Z13)		Occupation logement (Z14)				Revenus (Z101)				
		0	1+	Aucun diplôme / Certificat d'Etudes primaire	BEPC - Brevet des collèges	CAP / BEP	BAC	BAC +2 et plus	Aucun diplôme / Certificat d'Etudes primaire	BEPC - Brevet des collèges	CAP / BEP	BAC	BAC +2 et plus	Maison individuelle	Immeuble collectif	Propriétaire	Locataire	Logé gratuitement	NSP	Moins de 1 500 Euros	De 1 500 à 2 499 Euros	De 2 500 à 3 499 Euros	Plus de 3 500 Euros	NSP
BB3																								
C16 4																								
Total pondéré :	1006	802	204	59	75	167	262	443	62	79	172	264	429	721	285	684	286	31	5	194	302	177	180	153
Total absolu :	1005	827	178	64	77	165	260	439	65	81	170	260	429	734	271	711	260	28	6	188	301	178	185	153
TOTAL ACCORD	780	625	156	44	59	132	193	352	43	63	140	195	339	547	234	518	237	23	2	147	232	143	151	108
	78%	78%	76%	75%	79%	79%	74%	80%	69%	80%	81%	74%	79%	76%	82%	76%	83%	76%	41%	76%	77%	81%	84%	71%
	777	641	136	48	60	129	194	346	45	64	136	195	337	556	221	540	214	21	2	142	229	143	154	109
Totallement d'accord	213	172	41	15	15	29	56	98	14	16	33	56	94	145	68	131	72	9	1	42	61	30	49	31
	21%	21%	20%	26%	20%	17%	21%	22%	22%	20%	19%	21%	22%	20%	24%	19%	25%	29%	27%	22%	20%	17%	27%	20%
	212	176	36	16	15	28	57	96	14	16	32	57	93	149	63	138	64	9	1	43	57	31	50	31
Plutôt en accord	567	453	114	29	44	103	137	254	29	48	107	139	245	402	165	386	166	14	1	104	172	112	102	77
	56%	56%	56%	49%	59%	61%	52%	57%	46%	61%	62%	53%	57%	56%	58%	57%	58%	47%	14%	54%	57%	64%	57%	50%
	565	465	100	32	45	101	137	250	31	48	104	138	244	407	158	402	150	12	1	99	172	112	104	78
Ni en accord, ni en désaccord	132	106	27	7	9	22	43	51	10	10	19	45	48	111	22	102	27	3	1	27	42	17	18	29
	13%	13%	13%	12%	13%	13%	16%	11%	16%	13%	11%	17%	11%	15%	8%	15%	9%	9%	15%	14%	14%	10%	10%	19%
	133	109	24	8	10	22	41	52	10	11	20	42	50	112	21	105	24	3	1	25	42	17	19	30
TOTAL DÉSACCORD	71	57	14	6	3	10	17	34	6	3	9	18	34	51	20	50	17	3	0	12	28	11	11	8
	7%	7%	7%	11%	4%	6%	7%	8%	10%	3%	5%	7%	8%	7%	7%	7%	6%	11%	0%	6%	9%	6%	6%	6%
	72	61	11	6	3	11	17	35	6	3	10	18	35	52	20	52	17	3	0	12	29	12	11	8
Plutôt en désaccord	40	29	11	2	1	6	11	20	2	1	5	12	20	32	9	30	9	1	0	4	14	7	9	4
	4%	4%	6%	3%	1%	3%	4%	5%	3%	1%	3%	5%	5%	4%	3%	4%	3%	4%	0%	2%	5%	4%	5%	3%
	41	32	9	2	1	6	11	21	2	1	5	12	21	32	9	32	8	1	0	5	15	8	9	4
Totallement en désaccord	31	28	2	4	2	5	6	14	4	2	5	6	14	19	11	20	9	2	0	8	13	4	2	4
	3%	4%	1%	7%	2%	3%	2%	3%	7%	2%	3%	2%	3%	3%	4%	3%	3%	7%	0%	4%	4%	2%	1%	3%
	31	29	2	4	2	5	6	14	4	2	5	6	14	20	11	20	9	2	0	7	14	4	2	4
[NSP]	23	15	8	2	3	3	9	6	3	3	4	5	7	13	10	14	5	1	2	8	1	5	1	7
	2%	2%	4%	3%	5%	2%	3%	1%	5%	3%	2%	2%	2%	2%	3%	2%	2%	4%	44%	4%	0%	3%	1%	4%
	23	16	7	2	4	3	8	6	4	3	4	5	7	14	9	14	5	1	3	9	1	6	1	6

est une bonne chose puisque cela facilitera la mobilité de la main-d'œuvre entre les deux pays													
No:311	Total	SEXE		Tranche d'âge					QUOTASHABITAT				
BB1X		Homme	Femme	18-24	25-34	35-45	50-64	65+	Rural	<20k	20-99k	100k +	Aggl. parisienne
C16 5													
Total pondéré	1006	479	527	104	159	261	253	229	228	175	137	301	165
Total absolu :	1005	479	526	86	128	226	277	288	240	167	123	295	180
TOTAL ACCORD	702	343	359	75	121	196	160	150	155	133	96	197	122
	70%	72%	68%	72%	76%	75%	63%	66%	68%	76%	70%	65%	74%
	693	340	353	61	98	169	175	190	162	126	87	188	130
Totalement d'accord	198	95	103	24	33	59	47	34	39	36	30	57	36
	20%	20%	20%	23%	21%	23%	19%	15%	17%	20%	22%	19%	22%
	192	92	100	20	26	51	52	43	41	33	27	53	38
Plutôt en accord	504	248	256	51	88	137	113	116	116	97	66	140	85
	50%	52%	49%	49%	55%	52%	45%	51%	51%	55%	48%	46%	52%
	501	248	253	41	72	118	123	147	121	93	60	135	92
Ni en accord, ni en désaccord	159	69	90	21	25	30	36	46	39	19	29	52	20
	16%	14%	17%	21%	15%	12%	14%	20%	17%	11%	21%	17%	12%
	161	69	92	18	19	27	39	58	41	19	25	54	22
TOTAL DÉSACCORD	116	61	54	6	12	29	47	22	30	18	8	42	18
	12%	13%	10%	5%	7%	11%	19%	10%	13%	10%	6%	14%	11%
	120	63	57	5	10	25	52	28	33	17	8	41	21
Plutôt en désaccord	64	31	33	2	6	13	27	16	21	7	7	21	7
	6%	6%	6%	2%	4%	5%	11%	7%	9%	4%	5%	7%	4%
	68	32	36	2	5	11	30	20	24	7	7	21	9
Totalement en désaccord	52	31	21	4	6	16	20	6	9	11	1	21	11
	5%	6%	4%	3%	4%	6%	8%	3%	4%	6%	1%	7%	7%
	52	31	21	3	5	14	22	8	9	10	1	20	12
[NSP]	29	6	23	2	1	6	10	10	4	5	3	11	6
	3%	1%	4%	2%	1%	2%	4%	4%	2%	3%	2%	4%	4%
	31	7	24	2	1	5	11	12	4	5	3	12	7

est une bonne chose puisque cela facilitera la mobilité de la main-d'œuvre entre les deux pays													
No:312	BB2X	Total	QUOTASREGION2016										
			Ile- de- France	C.- Val de Loire	Bourg.- Franche- Comté	Normandie	N.- Pas- de- Calais- Picardie	Alsace- Champ.- Ardenne- Lorraine	Pays de la Loire	Bretagne	Aquit.- Limou.- Poitou- Charentes	Lang.- Rouss.- Midi- Pyrénées	Auv.- Rhône- Alpes
C16 5													
Total pondéré :	1006	187	40	44	53	93	88	57	52	95	92	123	80
Total absolu :	1005	204	30	46	50	93	79	65	44	85	99	130	80
TOTAL ACCORD	702	139	28	31	37	68	61	37	28	65	61	82	65
	70%	74%	71%	70%	69%	73%	69%	65%	53%	68%	66%	67%	80%
	693	148	21	31	34	67	54	43	24	57	65	86	63
Totalement d'accord	198	39	8	5	8	20	18	9	6	23	20	28	14
	20%	21%	20%	11%	15%	21%	21%	16%	12%	24%	21%	23%	17%
	192	41	6	4	7	19	16	11	5	20	20	29	14
Plutôt en accord	504	100	20	26	29	48	42	28	22	42	41	54	51
	50%	53%	50%	59%	54%	52%	48%	50%	42%	45%	45%	44%	63%
	501	107	15	27	27	48	38	32	19	37	45	57	49
Ni en accord, ni en désaccord	159	21	5	7	11	12	19	9	9	13	18	26	10
	16%	11%	13%	16%	20%	12%	22%	15%	16%	14%	19%	21%	13%
	161	24	4	8	10	12	17	9	7	12	19	28	11
TOTAL DÉSACCORD	116	20	5	6	4	13	7	10	14	13	12	10	3
	12%	11%	12%	14%	8%	14%	8%	17%	26%	13%	12%	8%	4%
	120	24	4	7	4	13	7	11	11	12	13	11	3
Plutôt en désaccord	64	8	5	5	1	10	3	5	6	6	9	6	1
	6%	4%	12%	12%	1%	11%	3%	8%	11%	7%	9%	5%	1%
	68	10	4	6	1	10	3	6	5	6	10	6	1
Totalement en désaccord	52	12	0	1	3	3	4	5	8	6	3	5	2
	5%	7%	0%	2%	6%	3%	5%	8%	15%	6%	3%	4%	3%
	52	14	0	1	3	3	4	5	6	6	3	5	2
[NSP]	29	7	2	0	2	1	1	2	2	4	2	5	3
	3%	4%	4%	0%	4%	1%	1%	3%	4%	4%	2%	4%	3%
	31	8	1	0	2	1	1	2	2	4	2	5	3

est une bonne chose puisque cela facilitera la mobilité de la main-d'œuvre entre les deux pays															
No:313	Z5bCS8Inter									Quelle place occupez-vous dans le foyer ? (FOY1)					
BB2X1	Total	Chefs d'entreprise	Cadres et prof.	Professions interm.	Employés	Ouvriers	Retraités	Élèves Etudiants	Autres inactifs divers	vous vivez seul	un membre du couple	l'unique parent du foyer	un enfant de la famille	un ami ou un parent	autres
C16 5															
Total pondéré :	1006	42	141	148	146	125	288	74	41	355	536	40	62	5	9
Total absolu :	1005	33	141	147	122	110	353	61	38	360	543	37	52	5	8
TOTAL ACCORD	702	31	90	103	97	102	190	55	33	243	385	23	45	3	3
	70%	74%	64%	70%	66%	81%	66%	74%	81%	68%	72%	59%	73%	64%	37%
	693	24	89	100	82	89	234	45	30	244	383	22	38	3	3
Totalement d'accord	198	10	23	32	26	34	46	20	7	72	103	8	13	1	1
	20%	24%	16%	22%	18%	27%	16%	27%	18%	20%	19%	19%	21%	20%	12%
	192	8	23	31	22	30	55	16	7	70	101	8	11	1	1
Plutôt en accord	504	21	67	71	71	68	145	35	26	170	282	16	32	2	2
	50%	51%	48%	48%	48%	54%	50%	48%	63%	48%	53%	39%	52%	44%	25%
	501	16	66	69	60	59	179	29	23	174	282	14	27	2	2
Ni en accord, ni en désaccord	159	8	19	23	24	16	55	10	4	63	71	10	10	1	3
	16%	18%	13%	16%	17%	13%	19%	13%	9%	18%	13%	26%	17%	19%	29%
	161	6	19	24	19	13	68	8	4	64	77	9	8	1	2
TOTAL DÉACCORD	116	3	25	17	23	7	31	7	3	39	65	5	4	0	2
	12%	8%	18%	11%	15%	5%	11%	9%	7%	11%	12%	13%	7%	0%	23%
	120	3	26	18	19	7	38	6	3	42	67	5	4	0	2
Plutôt en désaccord	64	1	10	9	13	5	21	3	2	20	40	3	2	0	0
	6%	2%	7%	6%	9%	4%	7%	5%	4%	6%	7%	6%	3%	0%	0%
	68	1	11	9	11	5	26	3	2	23	41	2	2	0	0
Totalement en désaccord	52	2	15	8	10	2	10	4	1	19	26	3	2	0	2
	5%	5%	11%	6%	7%	1%	4%	5%	3%	5%	5%	6%	3%	0%	23%
	52	2	15	9	8	2	12	3	1	19	26	3	2	0	2
[NSP]	29	0	7	5	2	1	11	2	1	9	14	1	2	1	1
	3%	0%	5%	3%	2%	1%	4%	3%	3%	3%	3%	3%	4%	17%	11%
	31	0	7	5	2	1	13	2	1	10	16	1	2	1	1

est une bonne chose puisque cela facilitera la mobilité de la main-d'œuvre entre les deux pays													
No:314	BB2X2	Total	Z8c CS7 PRM						NB PERSONNES (Z9)				
			Chefs d'entreprise	Cadres et prof.	Professions interm.	Employés	Ouvriers	Retraités	Autres inactifs	1	2	3	4+
C16 5													
Total pondéré :	1006	68	124	150	111	184	315	54		361	317	124	204
Total absolu :	1005	52	132	149	88	160	380	44		367	336	118	184
TOTAL ACCORD	702	52	80	103	74	146	207	39		247	218	84	153
	70%	76%	65%	69%	67%	79%	66%	73%		69%	69%	68%	75%
	693	39	84	102	59	126	251	32		249	229	80	135
Totalement d'accord	198	15	25	31	22	39	54	12		72	57	29	40
	20%	23%	20%	21%	20%	21%	17%	23%		20%	18%	23%	20%
	192	12	25	31	17	34	63	10		70	60	27	35
Plutôt en accord	504	37	56	72	52	107	153	27		175	161	56	112
	50%	54%	45%	48%	47%	58%	49%	50%		49%	51%	45%	55%
	501	27	59	71	42	92	188	22		179	169	53	100
Ni en accord, ni en désaccord	159	8	15	23	20	24	60	8		65	49	21	24
	16%	11%	12%	15%	18%	13%	19%	15%		18%	15%	17%	12%
	161	6	17	23	15	20	73	7		66	53	19	23
TOTAL DÉSACCORD	116	8	24	19	14	11	34	5		39	40	16	20
	12%	12%	19%	12%	13%	6%	11%	10%		11%	13%	13%	10%
	120	7	26	19	12	11	41	4		42	43	16	19
Plutôt en désaccord	64	4	11	9	9	7	23	1		20	21	10	13
	6%	6%	9%	6%	8%	4%	7%	3%		6%	7%	8%	6%
	68	4	12	9	7	7	28	1		23	23	10	12
Totalement en désaccord	52	4	14	10	6	4	11	4		19	19	6	7
	5%	6%	11%	6%	5%	2%	4%	7%		5%	6%	5%	4%
	52	3	14	10	5	4	13	3		19	20	6	7
[NSP]	29	0	5	5	2	4	13	1		9	9	3	7
	3%	0%	4%	3%	2%	2%	4%	2%		3%	3%	2%	4%
	31	0	5	5	2	3	15	1		10	11	3	7

Pour chacun des éléments suivants, veuillez dire si cela améliore ou non votre perception du CETA.

Il y a une quarantaine d'AOC et d'AOP françaises (fromages, lentilles, etc.) qui sont protégées par le CETA

No:316	Total	SEXE		Tranche d'âge					QUOTASHABITAT				
		Homme	Femme	18-24	25-34	35-45	50-64	65+	Rural	<20k	20-99k	100k +	Aggl. parisienne
C17 1													
Total pondéré :	1006	479	527	104	159	261	253	229	228	175	137	301	165
Total absolu :	1005	479	526	86	128	226	277	288	240	167	123	295	180
Oui, améliore votre perception du CETA	699 69%	339 71%	360 68%	75 72%	116 73%	181 69%	176 70%	152 66%	165 72%	120 69%	89 65%	205 68%	119 72%
Non, n'améliore pas votre perception du CETA	254 25%	118 25%	136 26%	27 26%	34 22%	70 27%	60 24%	62 27%	61 27%	43 24%	38 28%	76 25%	37 22%
[NSP]	53 5%	22 5%	31 6%	2 2%	9 5%	10 4%	17 7%	15 6%	2 1%	12 7%	10 7%	20 7%	9 6%
	53	22	31	2	7	8	18	18	2	11	9	20	11

Pour chacun des éléments suivants, veuillez dire si cela améliore ou non votre perception du CETA.

Il y a une quarantaine d'AOC et d'AOP françaises (fromages, lentilles, etc.) qui sont protégées par le CETA

No:317	BB2X	Total	QUOTASREGION2016											
			Ile- de- France	C.- Val de Loire	Bourg.- Franche- Comté	Normandie	N.- Pas- de- Calais- Picardie	Alsace- Champ.- Ardenne- Lorraine	Pays de la Loire	Bretagne	Aquit.- Limou.- Poitou- Charentes	Lang.- Rouss.- Midi- Pyrénées	Auv.- Rhône- Alpes	Prov.- Alpes- Côte d'Azur
C17 1														
Total pondéré :	1006	187	40	44	53	93	88	57	52	95	92	123	80	
Total absolu :	1005	204	30	46	50	93	79	65	44	85	99	130	80	
Oui, améliore votre perception du CETA	699 69%	133 71%	29 71%	29 66%	32 61%	69 74%	60 68%	39 68%	32 61%	66 70%	62 67%	86 70%	63 78%	
Non, n'améliore pas votre perception du CETA	254 25%	45 24%	8 19%	14 32%	15 29%	20 22%	24 28%	15 26%	14 27%	25 27%	24 26%	33 27%	15 19%	
[NSP]	53 5%	9 5%	4 9%	1 2%	5 10%	4 4%	4 5%	4 6%	6 12% ++	4 4%	6 6%	4 3%	2 3%	
	53	11	3	1	5	4	4	4	5	3	7	4	2	

Pour chacun des éléments suivants, veuillez dire si cela améliore ou non votre perception du CETA.

Il y a une quarantaine d'AOC et d'AOP françaises (fromages, lentilles, etc.) qui sont protégées par le CETA

No:318	BB2X1	Total	Z5bCS8Inter							Quelle place occupez-vous dans le foyer ? (FOY1)						
			Chefs d'entreprise	Cadres et prof.	Professions interm.	Employés	Ouvriers	Retraités	Élèves Etudiants	Autres inactifs divers	vous vivez seul	un membre du couple	l'unique parent du foyer	un enfant de la famille	un ami ou un parent	autres
C17_1																
Total pondéré :		1006	42	141	148	146	125	288	74	41	355	536	40	62	5	9
Total absolu :		1005	33	141	147	122	110	353	61	38	360	543	37	52	5	8
Oui, améliore votre perception du CETA	699 69%	30 72%	91 65%	103 70%	109 75%	94 76%	195 68%	55 74%	20 50%	241 68%	385 72%	21 52%	46 75%	2 39%	5 51%	
	696	23	91	102	92	83	240	46	19	242	390	19	39	2	4	
Non, n'améliore pas votre perception du CETA	254 25%	12 28%	38 27%	39 26%	29 20%	23 19%	75 26%	18 24%	20 48%	95 27%	122 23%	18 45%	14 23%	2 44%	2 23%	
	256	10	38	39	24	21	92	14	18	99	124	17	12	2	2	
[NSP]	53 5%	0 0%	12 8%	6 4%	8 5%	7 6%	18 6%	1 2%	1 3%	19 5%	28 5%	1 3%	1 2%	1 17%	2 26%	
	53	0	12	6	6	6	21	1	1	19	29	1	1	1	2	

Pour chacun des éléments suivants, veuillez dire si cela améliore ou non votre perception du CETA.

Il y a une quarantaine d'AOC et d'AOP françaises (fromages, lentilles, etc.) qui sont protégées par le CETA

No:319 BB2X2	Total	Z8c CS7 PRM							NB PERSONNES (Z9)				
		Chefs d'entreprise	Cadres et prof.	Professions interm.	Employés	Ouvriers	Retraités	Autres inactifs	1	2	3	4+	
C17 1													
Total pondéré	1006	68	124	150	111	184	315	54	361	317	124	204	
Total absolu :	1005	52	132	149	88	160	380	44	367	336	118	184	
Oui, améliore votre perception du CETA	699 69%	52 76%	82 66%	99 66%	80 72%	136 74%	214 68%	35 65%	245 68%	208 66%	92 74%	154 75% ++	
Non, n'améliore pas votre perception du CETA	696 254 25%	39 14 21%	87 35 28%	99 42 28%	65 26 23%	118 38 21%	260 81 26%	28 18 33%	247 97 27%	224 91 29%	88 24 19%	137 43 21%	
[NSP]	53 5%	2 3%	7 6%	8 5%	5 4%	10 5%	20 6%	1 2%	19 5%	18 6%	9 7%	7 4%	
	53	1	8	8	4	8	23	1	19	19	8	7	

Pour chacun des éléments suivants, veuillez dire si cela améliore ou non votre perception du CETA.

Il y a une quarantaine d'AOC et d'AOP françaises (fromages, lentilles, etc.) qui sont protégées par le CETA

No:320	Enfants <15 (Z10)		Niveau étude foyer (Z11)				Niveau étude ré pondant (Z12)				Vous habitez (Z13)		Occupation logement (Z14)				Revenus (Z101)									
	BB3	Total	0	1+	Aucun diplôme / Certificat d'Etudes primaire	BEPC - Brevet des collèges	CAP / BEP	BAC	BAC +2 et plus	Aucun diplôme / Certificat d'Etudes primaire	BEPC - Brevet des collèges	CAP / BEP	BAC	BAC +2 et plus	Maison individuelle	Immeuble collectif	Propriétaire	Locataire	Logé gratuitement	NSP	Moins de 1 500 Euros	De 1 500 à 2 499 Euros	De 2 500 à 3 499 Euros	Plus de 3 500 Euros	NSP	
C17_1																										
Total pondéré :	1006	802	204		59	75	167	262	443	62	79	172	264	429	721	285	684	286	31	5	194	302	177	180	153	
Total absolu :	1005	827	178		64	77	165	260	439	65	81	170	260	429	734	271	711	260	28	6	188	301	178	185	153	
Oui, améliore votre perception du CETA	699 69%	551 69%	148 73%		33 56%	51 68%	122 73%	175 67%	318 72%	35 57%	52 66%	125 72%	173 66%	314 73%	508 71%	191 67%	485 71%	193 67%	19 61%	2 42%	133 69%	212 70%	126 71%	129 71%	100 66%	
Non, n'améliore pas votre perception du CETA	696	568	128		37	52	119	172	316	37	53	123	170	313	515	181	501	175	18	2	131	207	127	133	98	
[NSP]	53 5%	41 5%	12 6%		5 8%	7 9%	10 6%	12 5%	20 4%	5 8%	7 9%	12 7%	9 3%	20 5%	33 5%	20 7%	29 4%	19 7%	3 9%	2 44%	16 8%	6 2%	8 5%	11 6%	11 7%	
	53	42	11		5	7	10	12	19	6	7	11	9	20	34	19	30	18	2	3	16	7	8	11	11	

Le CETA ouvre la possibilité pour les Français d'aller travailler temporairement au Canada

No.321 BB1X	Total	SEXE		Tranche d'âge					QUOTASHABITAT				
		Homme	Femme	18-24	25-34	35-45	50-64	65+	Rural	<20k	20-99k	100k +	Aggl. parisienne
C17 2													
Total pondéré :	1006	479	527	104	159	261	253	229	228	175	137	301	165
Total absolu :	1005	479	526	86	128	226	277	288	240	167	123	295	180
Oui, améliore votre perception du CETA	758 75%	361 75%	397 75%	85 82%	130 82%	188 72%	184 73%	170 74%	180 79%	141 81%	103 75%	218 72%	116 70%
Non, n'améliore pas votre perception du CETA	215 21%	104 22%	110 21%	17 16%	28 17%	66 25%	58 23%	46 20%	48 21%	25 14%	28 20%	75 25%	39 23%
[NSP]	33 3%	14 3%	20 4%	2 2%	1 1%	7 3%	10 4%	13 6%	0 0%	8 5%	6 4%	9 3%	10 6%
	36	15	21	2	1	6	11	16	0	8	6	10	12

Le CETA ouvre la possibilité pour les Français d'aller travailler temporairement au Canada

No.322		QUOTASREGION2016												
BB2X	Total	Ile- de- France	C.- Val de Loire	Bourg.- Franche- Comté	Normandie	N.- Pas- de- Calais- Picardie	Alsace- Champ.- Ardenne- Lorraine	Pays de la Loire	Bretagne	Aquit.- Limou.- Poitou- Charentes	Lang.- Rouss.- Midi- Pyrénées	Auv.- Rhône- Alpes	Prov.- Alpes- Côte d'Azur	
C17 2														
Total pondéré :	1006	187	40	44	53	93	88	57	52	95	92	123	80	
Total absolu :	1005	204	30	46	50	93	79	65	44	85	99	130	80	
Oui, améliore votre perception du CETA	758 75%	133 71%	30 73%	32 72%	41 77%	74 80%	67 77%	47 82%	33 64%	72 76%	65 71%	102 83%	61 75%	
Non, n'améliore pas votre perception du CETA	215 21%	44 24%	9 23%	12 28%	11 21%	18 19%	18 21%	9 15%	15 29%	21 22%	22 24%	16 13%	19 24%	
[NSP]	33 3%	10 6%	1 3%	0 0%	1 2%	1 1%	2 3%	2 3%	3 7%	2 2%	5 5%	5 4%	1 1%	
	36	12	1	0	1	1	2	2	3	2	6	5	1	

Le CETA ouvre la possibilité pour les Français d'aller travailler temporairement au Canada															
No:323	BB2X1	Total	Z5bCS8Inter							Quelle place occupez-vous dans le foyer ? (FOY1)					
			Chefs d'entreprise	Cadres et prof.	Professions interm.	Employés	Ouvriers	Retraités	Élèves Etudiants	Autres inactifs divers	vous vivez seul	un membre du couple	l'unique parent du foyer	un enfant de la famille	un ami ou un parent
C17 2															
Total pondéré :	1006	42	141	148	146	125	288	74	41	355	536	40	62	5	9
Total absolu :	1005	33	141	147	122	110	353	61	38	360	543	37	52	5	8
Oui, améliore votre perception du CETA	758 75%	34 81%	91 65%	112 76%	105 72%	101 81%	217 75%	67 90%	31 75%	274 77%	398 74%	28 70%	51 82%	2 35%	5 51%
	754	26	90	111	89	89	267	54	28	277	404	25	42	2	4
Non, n'améliore pas votre perception du CETA	215 21%	7 16%	41 29%	33 23%	36 25%	20 16%	59 21%	7 10%	10 25%	69 19%	123 23%	9 22%	10 16%	2 48%	2 23%
	215	6	41	33	29	18	71	7	10	70	123	9	9	2	2
[NSP]	33 3%	1 3%	9 7%	3 2%	5 3%	3 3%	12 4%	0 0%	0 0%	12 3%	14 3%	3 8%	1 2%	1 17%	2 26%
	36	1	10	3	4	3	15	0	0	13	16	3	1	1	2

Le CETA ouvre la possibilité pour les Français d'aller travailler temporairement au Canada

No:324 BB2X2	Total	Z8c CS7 PRM							NB PERSONNES (Z9)				
		Chefs d'entreprise	Cadres et prof.	Professions intern.	Employés	Ouvriers	Retraités	Autres inactifs	1	2	3	4+	
C17 2													
Total pondéré	1006	68	124	150	111	184	315	54	361	317	124	204	
Total absolu :	1005	52	132	149	88	160	380	44	367	336	118	184	
Oui, améliore votre perception du CETA	758 75%	53 78%	84 68%	115 77%	83 75%	140 76%	235 75%	47 87%	278 77%	227 72%	100 80%	153 75%	
Non, n'améliore pas votre perception du CETA	754 215 21%	40 14 21%	88 35 28%	115 30 20%	67 24 22%	121 39 21%	285 65 21%	38 7 13%	281 71 20%	243 75 24%	94 21 17%	136 48 23%	
[NSP]	33 3%	1 2%	5 4%	4 3%	4 3%	5 2%	15 5%	0 0%	12 3%	15 5%	3 3%	4 2%	
	36	1	6	4	3	4	18	0	13	16	3	4	

Le CETA ouvre la possibilité pour les Français d'aller travailler temporairement au Canada

No:325	Total	Enfants <15 (Z10)		Niveau étude foyer (Z11)					Niveau étude ré pondant (Z12)					Vous habitez (Z13)		Occupation logement (Z14)				Revenus (Z101)					
		0	1+	Aucun diplôme / Certificat d'Etudes primaire	BEPC - Brevet des collèges	CAP / BEP	BAC	BAC +2 et plus	Aucun diplôme / Certificat d'Etudes primaire	BEPC - Brevet des collèges	CAP / BEP	BAC	BAC +2 et plus	Maison individuelle	Immeuble collectif	Propriétaire	Locataire	gratuitement	NSP	Moins de 1 500 Euros	De 1 500 à 2 499 Euros	De 2 500 à 3 499 Euros	Plus de 3 500 Euros	NSP	
C17 2																									
Total pondéré :	1006	802	204	59	75	167	262	443	62	79	172	264	429	721	285	684	286	31	5	194	302	177	180	153	
Total absolu :	1005	827	178	64	77	165	260	439	65	81	170	260	429	734	271	711	260	28	6	188	301	178	185	153	
Oui, améliore votre perception du CETA	758 75%	602 75%	156 77%	41 70%	60 80%	127 76%	194 74%	335 76%	43 70%	62 79%	130 75%	197 75%	325 76%	542 75%	216 76%	513 75%	223 78%	21 68%	1 27%	150 77%	226 75%	139 79%	123 68%	121 79%	
Non, n'améliore pas votre perception du CETA	754	619	135	45	60	125	193	331	46	62	128	194	324	552	202	534	200	19	1	145	223	140	125	121	
[NSP]	215 21%	172 21%	42 21%	16 26%	10 14%	35 21%	60 23%	94 21%	16 25%	12 15%	36 21%	60 23%	90 21%	157 22%	58 20%	150 22%	56 20%	7 23%	2 29%	34 17%	72 24%	32 18%	49 27%	27 18%	
	215	177	38	16	12	35	59	93	15	14	36	60	90	158	57	154	52	7	2	32	73	32	51	27	
	33 3%	28 4%	5 2%	2 4%	4 6%	5 3%	9 3%	13 3%	3 5%	4 5%	6 4%	7 3%	13 3%	22 3%	12 4%	21 3%	7 3%	3 9%	2 44%	11 5%	4 1%	5 3%	8 5%	5 3%	
	36	31	5	3	5	5	8	15	4	5	6	6	15	24	12	23	8	2	3	11	5	6	9	5	

Avec le CETA, les investissements sont protégés par des cours composées de magistrats canadiens et européens, plutôt que des tribunaux d'arbitrage privés

No.326 BB1X	Total	SEXE		Tranche d'âge					QUOTASHABITAT				
		Homme	Femme	18-24	25-34	35-45	50-64	65+	Rural	<20k	20-99k	100k +	Aggl. parisienne
C17 3													
Total pondéré :	1006	479	527	104	159	261	253	229	228	175	137	301	165
Total absolu :	1005	479	526	86	128	226	277	288	240	167	123	295	180
Oui, améliore votre perception du CETA	647 64%	311 65%	337 64%	67 64%	116 73% ++	168 64%	151 60%	146 64%	150 66%	116 66%	93 68%	180 60%	108 65%
Non, n'améliore pas votre perception du CETA	291 29%	138 29%	153 29%	31 30%	35 22%	82 31%	80 32%	63 27%	65 29%	46 26%	40 29%	98 33%	43 26%
[NSP]	68 7%	30 6%	37 7%	6 6%	8 5%	12 4%	21 8%	20 9%	13 6%	13 8%	4 3%	23 8%	14 9%
	71	31	40	5	7	10	23	26	13	13	4	24	17

Avec le CETA, les investissements sont protégés par des cours composées de magistrats canadiens et européens, plutôt que des tribunaux d'arbitrage privés														
QUOTASREGION2016														
No.327				Bourg.- Franche- Comté		N.- Pas- de- Calais- Picardie	Alsace- Champ- Ardenne- Lorraine	Pays de la Loire		Bretagne	Aquit.- Limou.- Poitou- Charentes	Lang.- Rouss.- Midi- Pyrénées	Auv.- Rhône- Alpes	Prov.- Alpes- Côte d'Azur
BB2X	Total	Ile- de- France	C.- Val de Loire		Normandie									
C17 3														
Total pondéré :	1006	187	40	44	53	93	88	57	52	95	92	123	80	
Total absolu :	1005	204	30	46	50	93	79	65	44	85	99	130	80	
Oui, améliore votre perception du CETA	647 64%	122 65%	28 69%	26 59%	29 54%	63 68%	55 62%	34 59%	27 52%	66 70%	55 60%	82 67%	60 75%	++
Non, n'améliore pas votre perception du CETA	644 29%	132 27%	21 24%	26 41%	27 31%	62 27%	49 35%	39 29%	22 32%	59 24%	60 32%	87 29%	60 23%	
[NSP]	68 7%	14 8%	3 7%	0 0%	8 15% ++	5 5%	3 3%	7 12%	8 15% ++	6 6%	8 8%	4 4%	1 2%	
	71	17	2	0	8	5	3	8	7	5	9	5	2	

Avec le CETA, les investissements sont protégés par des cours composées de magistrats canadiens et européens, plutôt que des tribunaux d'arbitrage privés															
No:328	BB2X1	Total	Z5bCS8Inter							Quelle place occupez-vous dans le foyer ? (FOY1)					
			Chefs d'entreprise	Cadres et prof.	Professions interm.	Employés	Ouvriers	Retraités	Élèves Etudiants	Autres inactifs divers	vous vivez seul	un membre du couple	l'unique parent du foyer	un enfant de la famille	un ami ou un parent
C17 3															
Total pondéré :	1006	42	141	148	146	125	288	74	41	355	536	40	62	5	9
Total absolu :	1005	33	141	147	122	110	353	61	38	360	543	37	52	5	8
Oui, améliore votre perception du CETA	647 64%	27 64%	84 60%	96 65%	97 66%	85 68%	181 63%	51 69%	26 63%	231 65%	353 66%	20 51%	37 59%	3 54%	5 51%
Non, n'améliore pas votre perception du CETA	644	20	84	94	82	75	223	43	23	232	353	20	32	3	4
[NSP]	291 29%	13 30%	41 29%	41 27%	45 31%	32 25%	86 30%	21 28%	13 33%	104 29%	145 27%	17 44% ++	21 34%	1 29%	2 23%
	290	11	41	41	37	27	104	16	13	107	148	15	17	1	2
	68 7%	3 7%	16 11% ++	11 7%	4 3%	9 7%	21 7%	3 4%	2 4%	20 6%	38 7%	2 6%	4 6%	1 17%	2 26%
	71	2	16	12	3	8	26	2	2	21	42	2	3	1	2

Avec le CETA, les investissements sont protégés par des cours composées de magistrats canadiens et européens, plutôt que des tribunaux d'arbitrage privés													
No:329	BB2X2	Total	Z8c CS7 PRM						NB PERSONNES (Z9)				
			Chefs d'entreprise	Cadres et prof.	Professions interm.	Employés	Ouvriers	Retraités	Autres inactifs	1	2	3	4+
C17 3													
Total pondéré :	1006	68	124	150	111	184	315	54	361	317	124	204	
Total absolu :	1005	52	132	149	88	160	380	44	367	336	118	184	
Oui, améliore votre perception du CETA	647 64%	45 66%	81 65%	98 65%	64 58%	124 67%	200 63%	36 67%	235 65%	197 62%	84 68%	131 64%	
Non, n'améliore pas votre perception du CETA	644 291 29%	33 21 30%	85 33 26%	96 41 27%	53 41 37%	107 48 26%	241 91 29%	29 17 31%	237 106 29%	210 90 28%	79 33 27%	118 62 31%	
[NSP]	68 7%	3 4%	11 9%	11 8%	5 5%	12 6%	24 8%	1 2%	20 6%	30 9% ++	7 6%	11 5%	
	71	2	11	12	4	11	30	1	21	32	8	10	

Avec le CETA, les investissements sont protégés par des cours composées de magistrats canadiens et européens, plutôt que des tribunaux d'arbitrage privés

No:330	BB3	Enfants <15 (Z10)		Niveau étude foyer (Z11)					Niveau étude ré pondant (Z12)					Vous habitez (Z13)		Occupation logement (Z14)				Revenus (Z101)					
		Total	0	1+	Aucun diplôme / Certificat d'Etudes primaire	BEPC - Brevet des collèges	CAP / BEP	BAC	BAC +2 et plus	Aucun diplôme / Certificat d'Etudes primaire	BEPC - Brevet des collèges	CAP / BEP	BAC	BAC +2 et plus	Maison individuelle	Immeuble collectif	Propriétaire	Locataire	gratuitement	NSP	Moins de 1 500 Euros	De 1 500 à 2 499 Euros	De 2 500 à 3 499 Euros	Plus de 3 500 Euros	NSP
C17 3																									
Total pondéré :	1006	802	204	59	75	167	262	443	62	79	172	264	429	721	285	684	286	31	5	194	302	177	180	153	
Total absolu :	1005	827	178	64	77	165	260	439	65	81	170	260	429	734	271	711	260	28	6	188	301	178	185	153	
Oui, améliore votre perception du CETA	647 64%	509 63%	138 68%	34 58%	48 64%	107 64%	158 60%	300 68% ++	34 55%	49 62%	110 64%	156 59%	298 69%	463 64%	184 65%	439 64%	191 67%	15 50%	2 41%	119 61%	201 66%	120 68%	115 64%	93 61%	
Non, n'améliore pas votre perception du CETA	644 29%	523 29%	121 27%	38 34%	49 27%	106 29%	157 33%	294 26%	37 39%	50 30%	109 27%	154 36%	294 24%	468 30%	176 27%	455 30%	172 26%	15 44%	2 15%	116 30%	197 29%	119 26%	116 30%	96 30%	
[NSP]	68 7%	57 7%	10 5%	5 8%	7 9%	12 7%	17 7%	26 6%	4 7%	6 8%	16 9%	14 5%	28 6%	43 6%	25 9%	41 6%	22 8%	2 7%	2 44%	18 9%	13 4%	12 7%	11 6%	14 9%	
	71	62	9	6	7	12	17	29	5	6	16	14	30	46	25	44	22	2	3	18	14	13	13	13	

Parmi les 70 000 fermes bovines canadiennes, seulement 36 se sont qualifiées pour exporter dans l'Union Européenne car elles répondent à ses normes sanitaires

No:331 BB1X	Total	SEXE		Tranche d'âge					QUOTASHABITAT				
		Homme	Femme	18-24	25-34	35-45	50-64	65+	Rural	<20k	20-99k	100k +	Aggl. parisienne
C17 4													
Total pondéré :	1006	479	527	104	159	261	253	229	228	175	137	301	165
Total absolu :	1005	479	526	86	128	226	277	288	240	167	123	295	180
Oui, améliore votre perception du CETA	602 60%	286 60%	316 60%	69 67%	103 65%	150 57%	153 60%	127 56%	136 60%	107 61%	92 67%	166 55%	102 62%
Non, n'améliore pas votre perception du CETA	350 35%	174 36%	175 33%	31 30%	50 31%	94 36%	86 34%	89 39%	82 36%	55 32%	40 29%	118 39%	54 33%
[NSP]	54 5%	19 4%	35 7%	4 3%	6 4%	18 7%	14 5%	12 5%	10 4%	12 7%	5 4%	18 6%	9 6%
	52	18	34	3	6	14	14	15	9	11	5	17	10

Parmi les 70 000 fermes bovines canadiennes, seulement 36 se sont qualifiées pour exporter dans l'Union Européenne car elles répondent à ses normes sanitaires														
QUOTASREGION2016														
No.332			C.- Val de Loire	Bourg- Franche- Comté		N.- Pas- de- Calais- Picardie	Alsace- Champ- Ardenne- Lorraine	Pays de la Loire		Bretagne	Aquit.- Limou.- Poitou- Charentes	Lang.- Rouss.- Midi- Pyrénées	Auv.- Rhône- Alpes	Prov.- Alpes- Côte d'Azur
BB2X	Total	Ile- de- France			Normandie									
C17 4														
Total pondéré :	1006	187	40	44	53	93	88	57	52	95	92	123	80	
Total absolu :	1005	204	30	46	50	93	79	65	44	85	99	130	80	
Oui, améliore votre perception du CETA	602 60%	114 61%	25 63%	23 51%	33 62%	54 58%	52 59%	34 59%	26 49%	62 65%	49 53%	77 63%	54 67%	
Non, n'améliore pas votre perception du CETA	350 35%	64 34%	12 30%	21 46%	17 33%	38 41%	35 40%	19 33%	17 33%	27 28%	36 40%	38 31%	25 31%	
[NSP]	54 5%	9 5%	3 7%	1 3%	3 6%	1 1%	1 1%	5 8%	9 17%	6 7%	7 7%	8 7%	1 1%	
	52	10	2	1	3	1	1	5	7	5	8	8	1	

Parmi les 70 000 fermes bovines canadiennes, seulement 36 se sont qualifiées pour exporter dans l'Union Européenne car elles répondent à ses normes sanitaires															
No:333	BB2X1	Total	Z5bCS8Inter							Quelle place occupez-vous dans le foyer ? (FOY1)					
			Chefs d'entreprise	Cadres et prof.	Professions interm.	Employés	Ouvriers	Retraités	Élèves Etudiants	Autres inactifs divers	vous vivez seul	un membre du couple	l'unique parent du foyer	un enfant de la famille	un ami ou un parent
C17 4															
Total pondéré :	1006	42	141	148	146	125	288	74	41	355	536	40	62	5	9
Total absolu :	1005	33	141	147	122	110	353	61	38	360	543	37	52	5	8
Oui, améliore votre perception du CETA	602 60%	23 55%	75 53%	80 54%	93 64%	88 70% ++	170 59%	50 67%	24 59%	207 58%	322 60%	25 64%	43 69%	2 34%	4 40%
Non, n'améliore pas votre perception du CETA	596	17	76	78	78	77	207	41	22	208	325	22	36	2	3
	350 35%	18 42%	53 38%	62 42% ++	38 26% --	34 28%	106 37%	22 29%	16 39%	127 36%	190 35%	11 28%	17 27%	2 49%	3 34%
[NSP]	54 5%	1 3%	13 9% ++	6 4%	15 10% +++	3 2%	12 4%	2 3%	1 2%	21 6%	24 4%	3 8%	2 4%	1 17%	2 26%
	52	1	13	6	11	3	15	2	1	21	23	3	2	1	2

Parmi les 70 000 fermes bovines canadiennes, seulement 36 se sont qualifiées pour exporter dans l'Union Européenne car elles répondent à ses normes sanitaires													
No:334 BB2X2	Total	Z8c CS7 PRM							NB PERSONNES (Z9)				
		Chefs d'entreprise	Cadres et prof.	Professions intern.	Employés	Ouvriers	Retraités	Autres inactifs	1	2	3	4+	
C17 4													
Total pondéré	1006	68	124	150	111	184	315	54	361	317	124	204	
Total absolu :	1005	52	132	149	88	160	380	44	367	336	118	184	
Oui, améliore votre perception du CETA	602 60%	39 58%	71 57%	81 54%	67 60%	124 67%	184 58%	36 67%	210 58%	181 57%	82 66%	129 63%	
Non, n'améliore pas votre perception du CETA	350 35%	23 34%	45 36%	60 40%	34 30%	54 30%	116 37%	18 33%	129 36%	123 39%	33 27%	64 31%	
[NSP]	54 5%	6 9%	8 7%	8 6%	10 9%	6 3%	15 5%	0 0%	21 6%	12 4%	9 7%	12 6%	
	52	4	9	8	8	5	18	0	21	13	8	10	

Parmi les 70 000 fermes bovines canadiennes, seulement 36 se sont qualifiées pour exporter dans l'Union Européenne car elles répondent à ses normes sanitaires

No:335	Total	Enfants <15 (Z10)		Niveau étude foyer (Z11)					Niveau étude ré pondant (Z12)					Vous habitez (Z13)		Occupation logement (Z14)				Revenus (Z101)				
		0	1+	Aucun diplôme / Certificat d'Etudes primaire	BEPC - Brevet des collèges	CAP / BEP	BAC	BAC +2 et plus	Aucun diplôme / Certificat d'Etudes primaire	BEPC - Brevet des collèges	CAP / BEP	BAC	BAC +2 et plus	Maison individuelle	Immeuble collectif	Propriétaire	Locataire	gratuitement	NSP	Moins de 1 500 Euros	De 1 500 à 2 499 Euros	De 2 500 à 3 499 Euros	Plus de 3 500 Euros	NSP
C17_4																								
Total pondéré :	1006	802	204	59	75	167	262	443	62	79	172	264	429	721	285	684	286	31	5	194	302	177	180	153
Total absolu :	1005	827	178	64	77	165	260	439	65	81	170	260	429	734	271	711	260	28	6	188	301	178	185	153
Oui, améliore votre perception du CETA	602 60%	475 59%	128 63%	33 55%	48 65%	100 60%	153 58%	269 61%	32 52%	52 65%	100 58%	160 60%	259 60%	436 60%	167 59%	407 59%	172 60%	24 77%	0 0%	116 60%	192 64%	107 61%	116 64%	71 46%
Non, n'améliore pas votre perception du CETA	596 35%	486 36%	110 29%	36 39%	50 30%	95 34%	150 37%	265 34%	35 44%	52 29%	97 34%	155 36%	257 34%	438 35%	158 35%	420 35%	155 35%	21 21%	0 69%	112 31%	188 34%	108 34%	116 32%	72 45%
[NSP]	54 5%	36 4%	18 9%	3 6%	4 5%	11 6%	13 5%	23 5%	2 4%	4 5%	13 7%	8 3%	26 6%	35 5%	19 7%	37 5%	14 5%	1 2%	2 31%	18 9%	7 2%	8 5%	7 4%	14 9%
	52	37	15	4	4	11	11	22	3	4	13	7	25	34	18	35	14	1	2	18	7	8	7	12

Depuis la mise en S uvre provisoire du CETA, les exportations françaises vers le Canada ont augmenté de 10%

No:336 BB1X	Total	SEXE		Tranche d'âge					QUOTASHABITAT				
		Homme	Femme	18-24	25-34	35-45	50-64	65+	Rural	<20k	20-99k	100k +	Aggl. parisienne
C17 5													
Total pondéré :	1006	479	527	104	159	261	253	229	228	175	137	301	165
Total absolu :	1005	479	526	86	128	226	277	288	240	167	123	295	180
Oui, améliore votre perception du CETA	683 68%	326 68%	357 68%	75 72%	116 73%	177 68%	161 64%	154 68%	156 69%	121 69%	89 65%	196 65%	121 73%
Non, n'améliore pas votre perception du CETA	264 26%	135 28%	129 24%	22 21%	38 24%	70 27%	77 31%	58 25%	64 28%	39 22%	42 31%	82 27%	37 23%
[NSP]	59 6%	18 4%	41 8%	8 7%	6 4%	15 6%	15 6%	17 7%	8 3%	15 8%	6 5%	23 8%	7 4%
	58	18	40	6	5	12	16	19	7	14	6	23	8

Depuis la mise en S uvre provisoire du CETA, les exportations françaises vers le Canada ont augmenté de 10%

No.337	QUOTASREGION2016													
	BB2X	Total	Ile- de- France	C.- Val de Loire	Bourg.- Franche- Comté	Normandie	N.- Pas- de- Calais- Picardie	Alsace- Champ.- Ardenne- Lorraine	Pays de la Loire	Bretagne	Aquit.- Limou.- Poitou- Charentes	Lang.- Rouss.- Midi- Pyrénées	Auv.- Rhône- Alpes	Prov.- Alpes- Côte d'Azur
C17 5														
Total pondéré :	1006	187	40	44	53	93	88	57	52	95	92	123	80	
Total absolu :	1005	204	30	46	50	93	79	65	44	85	99	130	80	
Oui, améliore votre perception du CETA	683 68%	140 74%	26 64%	26 58%	26 48%	65 70%	60 68%	36 62%	31 60%	66 69%	62 68%	82 67%	65 81%	
Non, n'améliore pas votre perception du CETA	681 26%	151 22%	19 32%	26 40%	25 40%	65 28%	53 25%	40 28%	26 26%	59 22%	67 26%	86 29%	64 16%	
[NSP]	59 6%	7 4%	2 4%	1 2%	6 11%	2 2%	6 7%	6 10%	8 15%	8 9%	6 7%	6 5%	2 3%	
	58	8	1	1	6	2	5	7	6	7	7	6	2	

Depuis la mise en S uvre provisoire du CETA, les exportations françaises vers le Canada ont augmenté de 10%															
No:338	BB2X1	Total	Z5bCS8Inter							Quelle place occupez-vous dans le foyer ? (FOY1)					
			Chefs d'entreprise	Cadres et prof.	Professions interm.	Employés	Ouvriers	Retraités	Élèves Etudiants	Autres inactifs divers	vous vivez seul	un membre du couple	l'unique parent du foyer	un enfant de la famille	un ami ou un parent
C17 5															
Total pondéré :	1006	42	141	148	146	125	288	74	41	355	536	40	62	5	9
Total absolu :	1005	33	141	147	122	110	353	61	38	360	543	37	52	5	8
Oui, améliore votre perception du CETA	683 68%	30 72%	90 64%	101 68%	97 66%	95 76%	190 66%	52 71%	28 67%	236 67%	372 70%	25 63%	43 70%	1 15%	5 51%
Non, n'améliore pas votre perception du CETA	681	23	90	99	82	84	234	44	25	239	377	23	37	1	4
	264 26%	10 25%	39 28%	37 25%	41 28%	27 22%	81 28%	17 23%	12 28%	94 27%	138 26%	13 33%	14 23%	2 48%	2 23%
[NSP]	59 6%	1 3%	12 8%	10 7%	9 6%	3 2%	17 6%	5 7%	2 4%	24 7%	26 5%	1 3%	4 6%	2 37%	2 26%
	58	1	12	10	6	3	20	4	2	24	26	1	3	2	2

Depuis la mise en S uvre provisoire du CETA, les exportations françaises vers le Canada ont augmenté de 10%

No:339 BB2X2	Total	Z8c CS7 PRM							NB PERSONNES (Z9)				
		Chefs d'entreprise	Cadres et prof.	Professions intern.	Employés	Ouvriers	Retraités	Autres inactifs	1	2	3	4+	
C17 5													
Total pondéré	1006	68	124	150	111	184	315	54	361	317	124	204	
Total absolu :	1005	52	132	149	88	160	380	44	367	336	118	184	
Oui, améliore votre perception du CETA	683 68%	50 72%	83 67%	103 69%	71 64%	133 72%	205 65%	38 71%	241 67%	202 64%	90 72%	149 73%	
Non, n'améliore pas votre perception du CETA	264 26%	16 23%	34 27%	36 24%	35 31%	41 22%	90 28%	13 25%	95 26%	96 30% ++	24 19%	49 24%	
[NSP]	59 6%	3 4%	8 6%	10 7%	5 5%	10 5%	21 7%	2 4%	24 7%	19 6%	11 9%	6 3% --	
	58	2	8	10	4	8	24	2	24	20	9	5	

Depuis la mise en S uivre provisoire du CETA, les exportations françaises vers le Canada ont augmenté de 10%

No:340	Total	Enfants <15 (Z10)		Niveau étude foyer (Z11)					Niveau étude ré pondant (Z12)					Vous habitez (Z13)		Occupation logement (Z14)				Revenus (Z101)					
		0	1+	Aucun diplôme / Certificat d'Etudes primaire	BEPC - Brevet des collèges	CAP / BEP	BAC	BAC +2 et plus	Aucun diplôme / Certificat d'Etudes primaire	BEPC - Brevet des collèges	CAP / BEP	BAC	BAC +2 et plus	Maison individuelle	Immeuble collectif	Propriétaire	Locataire	Logé gratuitement	NSP	Moins de 1 500 Euros	De 1 500 à 2 499 Euros	De 2 500 à 3 499 Euros	Plus de 3 500 Euros	NSP	
C17 5																									
Total pondéré :	1006	802	204	59	75	167	262	443	62	79	172	264	429	721	285	684	286	31	5	194	302	177	180	153	
Total absolu :	1005	827	178	64	77	165	260	439	65	81	170	260	429	734	271	711	260	28	6	188	301	178	185	153	
Oui, améliore votre perception du CETA	683 68%	534 67%	149 73%	44 74%	49 65%	115 69%	166 63%	310 70%	42 68%	51 65%	121 70%	167 63%	302 70%	495 69%	188 66%	468 69%	199 69%	14 47%	1 27%	131 67%	207 69%	125 71%	124 69%	96 63%	
Non, n'améliore pas votre perception du CETA	681	551	130	48	50	111	165	307	46	52	117	164	302	503	178	487	179	14	1	127	204	126	126	98	
[NSP]	264 26%	220 27%	44 22%	11 19%	22 29%	42 25%	83 32% ++	106 24%	15 24%	22 28%	42 24%	86 33% +++	99 23% --	186 26%	78 27%	173 25%	74 26%	15 49%	2 29%	52 27%	84 28%	35 20% --	48 27%	45 30%	
	266	227	39	11	22	44	83	106	13	23	43	86	101	191	75	184	67	13	2	49	86	37	50	44	
	59 6%	49 6%	10 5%	4 7%	4 5%	10 6%	14 5%	27 6%	5 8%	5 6%	10 6%	11 4%	28 7%	40 6%	19 7%	42 6%	14 5%	1 4%	2 44%	12 6%	11 4%	16 9%	8 5%	12 8%	
	58	49	9	5	5	10	12	26	6	6	10	10	26	40	18	40	14	1	3	12	11	15	9	11	

Sur quels sujets désireriez-vous obtenir plus d'informations à propos du CETA ?													
No:341	Total	SEXE		Tranche d'âge					QUOTASHABITAT				
BBIX		Homme	Femme	18-24	25-34	35-45	50-64	65+	Rural	<20k	20-99k	100k +	Aggl. parisienne
C18													
Total pondéré :	1006	479	527	104	159	261	253	229	228	175	137	301	165
Total absolu :	1005	479	526	86	128	226	277	288	240	167	123	295	180
Les normes et les questions sanitaires	354 35%	147 31%	207 39%	28 27%	53 33%	95 36%	85 33%	93 41%	79 35%	74 42%	37 27%	106 35%	59 35%
		---	+++					++		++	--		
	358	152	206	25	42	82	92	117	84	67	35	107	65
L'environnement	477 47%	221 46%	256 49%	49 47%	81 51%	123 47%	117 46%	108 47%	115 50%	91 52%	57 42%	139 46%	76 46%
	475	221	254	41	64	104	130	136	123	83	51	135	83
Le droit et les lois qui s'appliquent	330 33%	156 33%	174 33%	25 24%	51 32%	87 33%	92 37%	75 33%	66 29%	64 36%	46 33%	103 34%	51 31%
	330	154	176	21	40	75	100	94	71	59	40	103	57
Les opportunités d'exportation pour la France	292 29%	131 27%	161 31%	23 22%	44 28%	77 29%	80 32%	68 30%	54 24%	51 29%	46 34%	89 29%	52 31%
	295	133	162	20	36	68	85	86	59	50	41	89	56
Les opportunités de travail temporaire au Canada	365 36%	181 38%	184 35%	44 43%	76 48%	96 37%	83 33%	66 29%	71 31%	74 42%	64 47%	98 33%	58 35%
					+++			---			+++		
	350	172	178	35	60	84	90	81	75	67	55	90	63
[Aucun de ces sujets /NSP]	125 12%	50 10%	75 14%	12 12%	17 11%	32 12%	29 12%	35 15%	28 12%	21 12%	13 10%	38 13%	24 14%
	127	52	75	10	14	27	32	44	28	22	13	39	25

Sur quels sujets désireriez-vous obtenir plus d'informations à propos du CETA ?														
No:342	BB2X	Total	QUOTASREGION2016											
			Ile- de- France	C.- Val de Loire	Bourg.- Franche- Comté	Normandie	N.- Pas- de- Calais- Picardie	Alsace- Champ.- Ardenne- Lorraine	Pays de la Loire	Bretagne	Aquit.- Limou.- Poitou- Charentes	Lang.- Rouss.- Midi- Pyrénées	Auv.- Rhône- Alpes	Prov.- Alpes- Côte d'Azur
C18														
Total pondéré :	1006	187	40	44	53	93	88	57	52	95	92	123	80	
Total absolu :	1005	204	30	46	50	93	79	65	44	85	99	130	80	
Les normes et les questions sanitaires	354 35%	66 35%	9 23%	15 33%	13 25%	36 39%	33 38%	16 29%	21 41%	41 43%	29 32%	47 38%	27 33%	
	358	73	7	16	13	38	31	19	17	37	31	49	27	
L'environnement	477 47%	86 46%	21 51%	23 52%	23 43%	46 50%	43 49%	27 47%	22 43%	48 51%	43 46%	58 47%	38 47%	
	475	94	16	25	20	45	38	31	17	44	45	63	37	
Le droit et les lois qui s'appliquent	330 33%	56 30%	11 27%	13 29%	15 28%	34 36%	35 40%	15 26%	15 29%	43 45%	28 30%	42 35%	25 30%	
	330	62	8	13	14	34	31	17	12	38	31	45	25	
Les opportunités d'exportation pour la France	292 29%	59 32%	12 31%	10 22%	15 29%	21 22%	29 33%	18 32%	8 15%	33 34%	22 24%	38 31%	26 33%	
	295	64	10	11	16	23	25	20	--	30	23	41	25	
Les opportunités de travail temporaire au Canada	365 36%	67 36%	14 34%	15 34%	20 37%	30 32%	36 41%	14 24%	18 36%	40 42%	33 36%	47 39%	31 38%	
	350	72	10	15	19	28	31	16	15	35	34	47	28	
[Aucun de ces sujets /NSP]	125 12%	27 15%	4 11%	5 11%	7 13%	8 9%	10 11%	9 17%	11 20%	8 9%	8 9%	16 13%	11 14%	
	127	28	3	5	7	9	9	11	10	7	10	16	12	

Sur quels sujets désireriez-vous obtenir plus d'informations à propos du CETA ?															
No:343 BB2X1	Total	Z5bCS8Inter								Quelle place occupez-vous dans le foyer ? (FOY1)					
		Chefs d'entreprise	Cadres et prof.	Professions interm.	Employés	Ouvriers	Retraités	Eleves Etudiants	Autres inactifs divers	vous vivez seul	un membre du couple	l'unique parent du foyer	un enfant de la famille	un ami ou un parent	autres
C18															
Total pondéré :	1006	42	141	148	146	125	288	74	41	355	536	40	62	5	9
Total absolu :	1005	33	141	147	122	110	353	61	38	360	543	37	52	5	8
Les normes et les questions sanitaires	354 35%	9 22%	46 32%	58 39%	59 40%	39 31%	111 38%	19 25%	14 34%	118 33%	192 36%	17 43%	22 36%	3 66%	2 27%
L'environnement	477 47%	26 63%	50 36%	68 46%	68 46%	59 47%	138 48%	41 56%	26 64%	171 48%	247 46%	20 50%	29 47%	5 100%	6 67%
Le droit et les lois qui s'appliquent	330 33%	10 24%	48 34%	53 36%	48 33%	43 35%	99 34%	13 18%	15 37%	112 32%	186 35%	12 31%	17 27%	2 51%	0 0%
Les opportunités d'exportation pour la France	292 29%	7 18%	53 38%	32 22%	48 33%	36 29%	90 31%	16 21%	10 25%	81 23%	180 34%	12 29%	16 26%	2 36%	2 25%
Les opportunités de travail temporaire au Canada	365 36%	10 23%	56 40%	59 40%	58 40%	60 48%	83 29%	28 38%	11 27%	131 37%	182 34%	17 43%	28 46%	3 71%	4 40%
[Aucun de ces sujets /NSP]	125 12%	4 9%	20 14%	17 12%	17 12%	17 13%	39 14%	9 12%	3 8%	48 13%	65 12%	2 5%	8 13%	0 0%	2 19%
	127	3	18	18	15	15	48	7	3	49	67	2	7	0	2

Sur quels sujets désireriez-vous obtenir plus d'informations à propos du CETA ?													
No:344	BB2X2	Total	Z&c CS7 PRM						NB PERSONNES (Z9)				
			Chefs d'entreprise	Cadres et prof.	Professions interm.	Employés	Ouvriers	Retraités	Autres inactifs	1	2	3	4+
C18													
Total pondéré :	1006	68	124	150	111	184	315	54		361	317	124	204
Total absolu :	1005	52	132	149	88	160	380	44		367	336	118	184
Les normes et les questions sanitaires	354 35%	25 37%	41 33%	59 40%	33 30%	57 31%	124 39%	14 25%		119 33%	115 36%	44 35%	76 37%
	358	19	45	56	26	51	149	12		124	125	41	68
L'environnement	477 47%	38 55%	46 37%	73 49%	45 41%	91 49%	152 48%	33 62%		174 48%	154 49%	57 46%	92 45%
	475	29	48	74	34	79	184	27		180	163	51	81
Le droit et les lois qui s'appliquent	330 33%	20 30%	43 34%	48 32%	34 30%	64 35%	106 34%	15 28%		113 31%	106 33%	47 38%	64 31%
	330	15	46	47	27	54	128	13		116	111	45	58
Les opportunités d'exportation pour la France	292 29%	15 23%	49 39%	34 22%	26 23%	54 29%	99 31%	15 29%		82 23%	104 33%	48 39%	58 28%
	295	12	53	32	20	46	119	13		83	113	46	53
Les opportunités de travail temporaire au Canada	365 36%	21 31%	45 36%	56 37%	43 39%	86 47%	91 29%	23 42%		134 37%	101 32%	51 41%	79 38%
	350	15	47	56	34	72	108	18		133	102	48	67
[Aucun de ces sujets /NSP]	125 12%	6 9%	14 11%	17 12%	15 14%	27 15%	43 14%	4 7%		48 13%	35 11%	15 12%	27 13%
	127	4	14	18	13	24	51	3		49	38	15	25

Sur quels sujets désireriez-vous obtenir plus d'informations à propos du CETA ?																									
No:345	Total	Enfants <15 (Z10)		Niveau étude foyer (Z11)					Niveau étude répondant (Z12)					Vous habitez (Z13)		Occupation logement (Z14)				Revenus (Z101)					
		0	1+	Aucun diplôme / Certificat d'Etudes primaire	BEPC - Brevet des collèges	CAP / BEP	BAC	BAC +2 et plus	Aucun diplôme / Certificat d'Etudes primaire	BEPC - Brevet des collèges	CAP / BEP	BAC	BAC +2 et plus	Maison individuelle	Immeuble collectif	Propriétaire	Locataire	Logé gratuitement	NSP	Moins de 1 500 Euros	De 1 500 à 2 499 Euros	De 2 500 à 3 499 Euros	Plus de 3 500 Euros	NSP	
C18																									
Total pondéré :	1006	802	204	59	75	167	262	443	62	79	172	264	429	721	285	684	286	31	5	194	302	177	180	153	
Total absolu :	1005	827	178	64	77	165	260	439	65	81	170	260	429	734	271	711	260	28	6	188	301	178	185	153	
Les normes et les questions sanitaires	354	281	73	18	29	65	90	152	14	35	63	86	155	274	80	266	82	5	0	62	114	85	61	32	
	35%	35%	36%	30%	39%	39%	34%	34%	23%	44%	37%	33%	36%	38%	28%	39%	29%	17%	0%	32%	38%	48%	34%	21%	
	358	295	63	19	30	64	90	155	--	36	64	85	158	280	78	275	78	5	0	61	115	87	63	32	
L'environnement	477	381	97	28	40	76	130	204	32	40	78	132	195	357	120	332	132	12	1	96	149	88	74	69	
	47%	47%	48%	47%	54%	45%	50%	46%	51%	51%	45%	50%	45%	50%	42%	49%	46%	38%	27%	49%	49%	50%	41%	45%	
	475	393	82	30	39	76	128	202	32	39	80	128	196	361	114	345	119	10	1	93	150	88	75	69	
Le droit et les lois qui s'appliquent	330	260	70	19	27	60	87	136	19	29	62	87	132	256	74	236	85	9	1	57	110	70	58	35	
	33%	32%	34%	33%	36%	36%	33%	31%	31%	36%	36%	33%	31%	36%	26%	34%	30%	29%	14%	29%	37%	39%	32%	23%	
	330	269	61	21	28	58	88	135	20	29	59	88	134	257	73	243	77	9	1	56	109	68	59	38	
Les opportunités d'exportation pour la France	292	225	67	20	28	50	67	128	20	29	52	69	123	226	67	209	72	11	0	55	91	59	52	35	
	29%	28%	33%	34%	37%	30%	25%	29%	32%	36%	30%	26%	29%	31%	23%	31%	25%	36%	0%	28%	30%	33%	29%	23%	
	295	235	60	21	28	49	67	130	20	28	50	69	128	229	66	219	66	10	0	55	89	60	54	37	
Les opportunités de travail temporaire au Canada	365	282	83	16	31	59	85	174	18	34	56	90	167	255	110	224	127	13	1	78	122	66	59	41	
	36%	35%	41%	27%	41%	35%	33%	39%	29%	43%	32%	34%	39%	35%	39%	33%	44%	41%	27%	40%	40%	37%	32%	27%	
	350	280	70	17	29	56	81	167	18	32	53	85	162	250	100	225	113	11	1	70	119	65	58	38	
[Aucun de ces sujets /NSP]	125	100	25	8	10	22	33	52	8	10	25	33	49	77	48	87	29	5	3	29	33	15	23	25	
	12%	12%	12%	13%	13%	13%	13%	12%	13%	13%	15%	12%	11%	11%	17%	13%	10%	18%	59%	15%	11%	8%	13%	16%	
	127	104	23	9	11	21	34	52	10	11	24	34	48	82	45	91	27	5	4	29	34	15	23	26	

Enfin, voici quelques dernières questions vous concernant vous ou votre foyer.
 Quel est votre niveau d'études scolaires ou universitaires ?

No:346 BB1X	Total	SEXE		Tranche d'âge					QUOTASHABITAT					
		Homme	Femme	18-24	25-34	35-45	50-64	65+	Rural	<20k	20-99k	100k +	Aggl. parisienne	
Z11														
Total pondéré :	1006	479	527	104	159	261	253	229	228	175	137	301	165	
Total absolu :	1005	479	526	86	128	226	277	288	240	167	123	295	180	
Aucun diplôme / Certificat d'Etudes primaire	59 6%	27 6%	32 6%	2 2%	2 1%	8 3%	14 5%	33 14%	14 6%	10 6%	9 6%	19 6%	7 4%	
BEP - Brevet des collèges	64 7%	28 6%	36 9%	2 3%	2 4%	7 5%	14 9%	39 13%	16 4%	11 7%	8 8%	20 11%	9 5%	
CAP / BEP	75 17%	29 19%	45 14%	3 10%	7 21%	12 12%	24 21%	29 17%	10 19%	12 22%	11 19%	33 13%	8 12%	
BAC	165 26%	91 24%	74 28%	8 33%	27 16%	27 29%	55 28%	48 25%	43 32%	35 29%	23 29%	41 22%	23 20%	
BAC +2 et plus	260 44%	112 45%	148 43%	27 53%	20 57%	63 51%	75 37%	75 31%	79 39%	48 36%	35 38%	63 47%	35 58%	
	443 43%	218 45%	225 43%	55 47%	91 74%	133 119%	93 108%	71 91%	88 91%	63 61%	52 46%	142 137%	96 104%	

Enfin, voici quelques dernières questions vous concernant vous ou votre foyer.
 Quel est votre niveau d'études scolaires ou universitaires ?

No:347	QUOTASREGION2016													
	BB2X	Total	Ile- de- France	C.- Val de Loire	Bourg.- Franche- Comté	Normandie	N.- Pas- de- Calais- Picardie	Alsace- Champ.- Ardenne- Lorraine	Pays de la Loire	Bretagne	Aquit.- Limou.- Poitou- Charentes	Lang.- Rouss.- Midi- Pyrénées	Auv.- Rhône- Alpes	Prov.- Alpes- Côte d'Azur
Z11														
Total pondéré :	1006	187	40	44	53	93	88	57	52	95	92	123	80	
Total absolu :	1005	204	30	46	50	93	79	65	44	85	99	130	80	
Aucun diplôme / Certificat d'Etudes primaire	59 6%	8 4%	7 16% ++	2 5%	4 8%	5 5%	6 7%	4 6%	2 4%	6 6%	3 4%	6 5%	6 7%	
BEP - Brevet des collèges	75 7%	9 5%	7 16% ++	7 16% ++	3 7%	5 6%	12 13% ++	4 7%	1 2%	6 6%	7 8%	9 7%	5 6%	
CAP / BEP	167 17%	25 14%	6 15%	5 12%	8 16%	15 17%	23 27% ++	9 17%	13 25%	17 18%	9 9%	21 17%	14 17%	
BAC	262 26%	40 22%	9 21%	14 31%	16 30%	22 24%	21 24% ++	15 26%	10 19%	32 33%	35 38% +++	31 26%	17 22%	
BAC +2 et plus	443 44%	105 56% ++++	12 31%	16 36%	21 40%	45 48%	26 29% ---	26 45%	26 50%	35 36%	38 41%	56 45%	39 48%	
	439	114	8	17	18	44	22	29	21	31	41	56	38	

Enfin, voici quelques dernières questions vous concernant vous ou votre foyer.

Quel est votre niveau d'études scolaires ou universitaires ?

No:348	BB2X1	Total	Z5bCS8Inter							Quelle place occupez-vous dans le foyer ? (FOY1)						
			Chefs d'entreprise	Cadres et prof.	Professions interm.	Employés	Ouvriers	Retraités	Eleves Etudiants	Autres inactifs divers	vous vivez seul	un membre du couple	l'unique parent du foyer	un enfant de la famille	un ami ou un parent	autres
Z11																
Total pondéré :	1006	42	141	148	146	125	288	74	41	355	536	40	62	5	9	
Total absolu :	1005	33	141	147	122	110	353	61	38	360	543	37	52	5	8	
Aucun diplôme / Certificat d'Etudes primaire	59 6%	2 6%	0 0%	5 4%	5 3%	10 8%	30 10%	1 2%	6 15%	27 8%	31 6%	0 0%	1 2%	0 0%	0 0%	
	64	2	0	6	4	9	36	1	6	30	33	0	1	0	0	
			---				++++		++							
BEPC - Brevet des collèges	75 7%	3 6%	2 1%	1 1%	10 7%	11 9%	37 13%	3 4%	8 18%	29 8%	36 7%	5 12%	6 9%	0 0%	0 0%	
	77	2	2	1	9	10	44	2	7	31	37	5	4	0	0	
			---	----			++++		+++							
CAP / BEP	167 17%	6 13%	2 2%	15 10%	26 18%	45 36%	62 21%	4 5%	7 18%	59 17%	94 18%	4 10%	7 11%	2 39%	1 11%	
	165	4	3	14	23	39	73	3	6	61	92	3	6	2	1	
			----	--		++++	+++	--								
BAC	262 26%	14 34%	10 7%	29 20%	61 41%	38 31%	75 26%	21 28%	14 34%	88 25%	138 26%	12 29%	19 31%	1 29%	4 41%	
	260	12	10	30	49	34	94	17	14	87	143	10	16	1	3	
			----	++++			++++		+++							
BAC +2 et plus	443 44%	17 41%	126 90%	98 66%	44 30%	21 17%	84 29%	46 61%	6 15%	151 43%	237 44%	20 49%	29 47%	2 32%	4 48%	
	439	13	126	96	37	18	106	38	5	151	238	19	25	2	4	
			++++	++++	----	----	----	+++	----							

Enfin, voici quelques dernières questions vous concernant vous ou votre foyer.
 Quel est votre niveau d'études scolaires ou universitaires ?

No:349 BB2X2	Total	Z8c CS7 PRM							NB PERSONNES (Z9)				
		Chefs d'entreprise	Cadres et prof.	Professions interm.	Employés	Ouvriers	Retraités	Autres inactifs	1	2	3	4+	
Z11													
Total pondéré :	1006	68	124	150	111	184	315	54		361	317	124	204
Total absolu :	1005	52	132	149	88	160	380	44		367	336	118	184
Aucun diplôme / Certificat d'Etudes primaire	59 6%	2 4%	0 0%	4 2%	4 3%	13 7%	32 10%	5 10%		27 8%	24 8%	4 3%	4 2%
	64	2	0	4	3	12	38	5	++++	30	27	3	--
BEPC - Brevet des collèges	75 7%	4 6%	1 1%	1 1%	7 6%	16 9%	38 12%	8 15%		29 8%	25 8%	8 6%	12 6%
	77	3	1	1	6	14	45	7	++++	32	28	7	10
CAP / BEP	167 17%	8 12%	3 3%	16 10%	20 18%	49 27%	66 21%	5 9%		59 16%	52 17%	22 18%	34 16%
	165	6	4	15	17	42	77	4	++++	61	56	20	28
BAC	262 26%	19 28%	11 9%	30 20%	43 39%	60 33%	86 27%	13 23%		91 25%	96 30%	24 20%	50 25%
	260	16	12	30	34	53	105	10	+++	90	102	24	44
BAC +2 et plus	443 44%	35 51%	109 88%	100 67%	37 33%	46 25%	94 30%	23 42%		154 43%	119 37%	66 53%	104 51%
	439	25	115	99	28	39	115	18	+++	154	123	64	98

Enfin, voici quelques dernières questions vous concernant vous ou votre foyer.
 Quel est votre niveau d'études scolaires ou universitaires ?

No:350	Enfants <15 (Z10)			Niveau étude foyer (Z11)					Niveau étude ré pondant (Z12)					Vous habitez (Z13)		Occupation logement (Z14)				Revenus (Z101)					
	BB3	Total	0	1+	Aucun diplôme / Certificat d'Etudes primaire	BEPC - Brevet des collèges	CAP / BEP	BAC	BAC +2 et plus	Aucun diplôme / Certificat d'Etudes primaire	BEPC - Brevet des collèges	CAP / BEP	BAC	BAC +2 et plus	Maison individuelle	Immeuble collectif	Propriétaire	Locataire	Logé gratuitement	NSP	Moins de 1 500 Euros	De 1 500 à 2 499 Euros	De 2 500 à 3 499 Euros	Plus de 3 500 Euros	NSP
Z11																									
Total pondéré :	1006	802	204	59	75	167	262	443	62	79	172	264	429	721	285	684	286	31	5	194	302	177	180	153	
Total absolu :	1005	827	178	64	77	165	260	439	65	81	170	260	429	734	271	711	260	28	6	188	301	178	185	153	
Aucun diplôme / Certificat d'Etudes primaire	59 6%	56 7%	3 2%	59 100%	0 0%	0 0%	0 0%	0 0%	54 88%	2 2%	1 0%	2 1%	1 0%	40 6%	19 7%	36 5%	16 5%	6 19%	2 31%	22 12%	13 4%	4 2%	7 4%	13 9%	
BEPC - Brevet des collèges	64	61	3	64	0	0	0	0	58	2	1	2	1	44	20	39	17	6	2	25	14	4	7	14	
CAP / BEP	75	63	12	0	75	0	0	0	2	68	3	1	0	51	24	49	22	3	1	19	26	10	3	16	
BAC	77	68	9	0	77	0	0	0	2	70	4	1	0	53	24	53	21	2	1	20	28	10	3	16	
BAC +2 et plus	167	126	42	0	0	167	0	0	2	3	156	5	2	122	45	108	55	4	0	50	78	16	4	19	
	17%	16%	20%	0%	0%	100%	0%	0%	4%	3%	90%	2%	0%	17%	16%	16%	19%	14%	0%	26%	26%	9%	2%	13%	
	165	131	34	0	0	165	0	0	2	3	154	4	2	124	41	111	50	4	0	47	76	17	5	20	
	262	215	47	0	0	0	262	0	2	3	5	237	16	199	64	180	75	7	1	47	85	52	34	45	
	26%	27%	23%	0%	0%	0%	100%	0%	3%	4%	3%	90%	4%	28%	22%	26%	26%	24%	14%	24%	28%	29%	19%	29%	
	260	219	41	0	0	0	260	0	2	3	4	234	17	202	58	186	66	7	1	45	85	53	34	43	
	443	343	100	0	0	0	0	443	1	3	8	20	410	309	133	310	119	11	2	55	101	95	132	60	
	44%	43%	49%	0%	0%	0%	0%	100%	2%	4%	5%	8%	96%	43%	47%	45%	42%	35%	42%	28%	33%	54%	73%	39%	
	439	348	91	0	0	0	0	439	1	3	7	19	409	311	128	322	106	9	2	51	98	94	136	60	

Et quel est le dernier diplôme que vous avez obtenu ?													
No.351	Total	SEXE		Tranche d'âge					QUOTASHABITAT				
BB1X		Homme	Femme	18-24	25-34	35-45	50-64	65+	Rural	<20k	20-99k	100k +	Aggl. parisienne
Z12													
Total pondéré :	1006	479	527	104	159	261	253	229	228	175	137	301	165
Total absolu :	1005	479	526	86	128	226	277	288	240	167	123	295	180
Aucun diplôme / Certificat d'Etudes primaire	62 6%	33 7%	29 6%	2 2%	5 3%	8 3%	15 6%	31 14%	14 6%	10 6%	9 7%	20 7%	7 4%
BEPC - Brevet des collèges	65 8%	32 6%	33 10%	2 3%	4 4%	7 5%	15 10%	37 14%	16 5%	11 7%	8 8%	21 11%	9 6%
CAP / BEP	81 17%	31 20%	50 15%	2 12%	5 20%	11 15%	25 20%	38 16%	13 20%	12 21%	11 17%	35 15%	10 14%
BAC	172 26%	95 24%	78 28%	12 40%	32 19%	40 26%	51 27%	37 24%	46 31%	36 29%	23 32%	44 22%	23 20%
BAC +2 et plus	170 26%	95 24%	75 28%	10 40%	26 19%	33 26%	54 27%	47 24%	47 31%	33 29%	21 32%	44 22%	25 20%
	264	117	147	42	30	69	68	56	70	51	44	66	34
	260	114	146	34	23	57	74	72	76	49	38	62	35
	429	207	222	45	86	131	94	73	85	64	50	137	92
	43%	43%	42%	43%	54%	50%	37%	32%	37%	37%	37%	46%	56%
	429	207	222	38	70	118	109	94	88	62	45	133	101

Et quel est le dernier diplôme que vous avez obtenu ?														
No.352	QUOTASREGION2016													
BB2X	Total	Ile- de- France	C.- Val de Loire	Bourg.- Franche- Comté	Normandie	N.- Pas- de- Calais- Picardie	Alsace- Champ.- Ardenne- Lorraine	Pays de la Loire	Bretagne	Aquit.- Limou.- Poitou- Charentes	Lang.- Rouss.- Midi- Pyrénées	Auv.- Rhône- Alpes	Prov.- Alpes- Côte d'Azur	
Z12														
Total pondéré :	1006	187	40	44	53	93	88	57	52	95	92	123	80	
Total absolu :	1005	204	30	46	50	93	79	65	44	85	99	130	80	
Aucun diplôme / Certificat d'Etudes primaire	62 6%	8 4%	7 16% ++	2 5%	6 11%	6 7%	5 6%	4 6%	4 7%	6 6%	3 3%	5 4%	6 7%	
BEPC - Brevet des collèges	79 8%	10 5%	8 20% ++	8 18% ++	3 7%	2 2% --	14 16% +++	4 7%	1 2%	8 8%	6 7%	8 7%	6 7%	
CAP / BEP	172 17%	29 16%	8 19%	5 12%	8 16%	19 20%	21 24%	10 18%	10 19%	17 18%	9 9% --	23 19%	14 17%	
BAC	170	30	6	6	8	18	19	11	9	15	9	25	14	
BAC +2 et plus	264 26%	41 22%	6 14%	13 28%	16 31%	25 26%	22 25%	14 25%	12 22%	31 32%	35 38% +++	32 26%	18 23%	
	260	43	4	12	15	25	18	17	10	26	37	35	18	
	429 43%	99 53% ++++	12 30%	16 36%	19 36%	41 44%	26 29%	25 44%	26 50%	34 36%	39 42%	54 44%	37 46%	
	429	110	8	17	17	41	23	28	21	30	43	55	36	

Et quel est le dernier diplôme que vous avez obtenu ?															
No:353	BB2X1	Total	Z5bCS8Inter							Quelle place occupez-vous dans le foyer ? (FOY1)					
			Chefs d'entreprise	Cadres et prof.	Professions interm.	Employés	Ouvriers	Retraités	Éléves Etudiants	Autres inactifs divers	vous vivez seul	un membre du couple	l'unique parent du foyer	un enfant de la famille	un ami ou un parent
Z12															
Total pondéré :	1006	42	141	148	146	125	288	74	41	355	536	40	62	5	9
Total absolu :	1005	33	141	147	122	110	353	61	38	360	543	37	52	5	8
Aucun diplôme / Certificat d'Etudes primaire	62 6%	4 9%	1 1%	4 2%	5 3%	11 9%	31 11%	1 2%	5 13%	28 8%	31 6%	0 0%	1 2%	0 0%	1 14%
	65	3	1	4	4	10	37	1	5	30	33	0	1	0	1
							+++								
BEPC - Brevet des collèges	79 8%	1 3%	6 4%	1 1%	10 7%	11 9%	39 14%	3 4%	8 18%	28 8%	41 8%	5 12%	6 9%	0 0%	0 0%
	81	1	5	1	9	9	47	2	7	30	42	5	4	0	0
							++++		++						
CAP / BEP	172 17%	8 20%	5 4%	17 11%	26 18%	45 36%	59 20%	5 6%	8 20%	61 17%	98 18%	3 8%	8 12%	2 39%	1 11%
	170	6	5	16	23	40	69	4	7	63	94	3	7	2	1
							++++		--						
BAC	264 26%	12 28%	11 7%	29 20%	60 41%	39 31%	71 25%	29 39%	14 34%	92 26%	131 24%	12 31%	24 38%	1 29%	4 41%
	260	10	11	30	48	34	89	24	14	90	136	10	20	1	3
					++++		++						++		
BAC +2 et plus	429 43%	17 40%	118 84%	97 66%	46 31%	20 16%	89 31%	37 49%	6 15%	146 41%	235 44%	20 49%	24 38%	2 32%	3 34%
	429	13	119	96	38	17	111	30	5	147	238	19	20	2	3
							----		----						

Et quel est le dernier diplôme que vous avez obtenu ?													
No:354	BB2X2	Total	Z8c CS7 PRM						NB PERSONNES (Z9)				
			Chefs d'entreprise	Cadres et prof.	Professions interm.	Employés	Ouvriers	Retraités	Autres inactifs	1	2	3	4+
Z12													
Total pondéré :	1006	68	124	150	111	184	315	54		361	317	124	204
Total absolu :	1005	52	132	149	88	160	380	44		367	336	118	184
Aucun diplôme / Certificat d'Etudes primaire	62 6%	4 6%	0 0%	3 2%	5 5%	14 8%	31 10%	5 10%		28 8%	27 8%	4 3%	3 2%
			---	--			+++				++		---
BEPC - Brevet des collèges	79 8%	4 6%	2 2%	1 1%	7 6%	16 9%	41 13%	8 15%		28 8%	28 9%	9 7%	13 6%
			---	----			++++						
CAP / BEP	172 17%	11 16%	3 3%	19 13%	21 19%	50 27%	62 20%	5 9%		61 17%	49 16%	21 17%	41 20%
			---	----		++++							
BAC	170 264 26%	8 16 24%	4 13 10%	19 29 19%	18 45 41%	44 58 32%	73 85 27%	4 17 32%		63 95 26%	52 95 30%	20 30 24%	35 45 22%
			---	--	++++								
BAC +2 et plus	260 429 43%	14 33 49%	14 106 85%	29 97 65%	35 32 29%	51 45 24%	103 97 31%	14 18 33%		92 149 41%	100 118 37%	29 60 48%	39 102 50%
			++++	++++	---	----	----				--		++
	429	24	112	97	25	38	119	14		151	124	58	96

Et quel est le dernier diplôme que vous avez obtenu ?																								
No:355	Total	Enfants <15 (Z10)		Niveau étude foyer (Z11)					Niveau étude répondant (Z12)					Vous habitez (Z13)		Occupation logement (Z14)				Revenus (Z101)				
		0	1+	Aucun diplôme / Certificat d'Etudes primaire	BEPC - Brevet des collèges	CAP / BEP	BAC	BAC +2 et plus	Aucun diplôme / Certificat d'Etudes primaire	BEPC - Brevet des collèges	CAP / BEP	BAC	BAC +2 et plus	Maison individuelle	Immeuble collectif	Propriétaire	Locataire	Logé gratuitement	NSP	Moins de 1 500 Euros	De 1 500 à 2 499 Euros	De 2 500 à 3 499 Euros	Plus de 3 500 Euros	NSP
Z12																								
Total pondéré :	1006	802	204	59	75	167	262	443	62	79	172	264	429	721	285	684	286	31	5	194	302	177	180	153
Total absolu :	1005	827	178	64	77	165	260	439	65	81	170	260	429	734	271	711	260	28	6	188	301	178	185	153
Aucun diplôme / Certificat d'Etudes primaire	62	60	2	54	2	2	2	1	62	0	0	0	0	42	20	37	15	7	2	26	11	7	4	13
	6%	7%	1%	91%	3%	1%	1%	0%	100%	0%	0%	0%	0%	6%	7%	5%	5%	23%	44%	13%	4%	4%	2%	9%
		+++	---	++++	---	---	---	---	++++	---	---	---	---							++++	--	--	--	
BEPC - Brevet des collèges	65	63	2	58	2	2	2	1	65	0	0	0	0	45	20	39	16	7	3	28	12	7	4	14
	8%	8%	6%	3%	92%	1%	1%	1%	0%	100%	0%	0%	0%	8%	8%	8%	8%	8%	0%	9%	11%	5%	2%	11%
				+++	---	---	---	---	---	++++	---	---	---								++	---	---	
CAP / BEP	81	72	9	2	70	3	3	3	0	81	0	0	0	58	23	58	21	2	0	18	34	8	4	17
	17%	16%	24%	1%	4%	93%	2%	2%	0%	0%	100%	0%	0%	18%	16%	16%	21%	10%	0%	24%	25%	11%	4%	15%
		---	+++	---	---	++++	---	---	---	---	++++	---	---				++			+++	++++	--	---	
BAC	170	130	40	1	4	154	4	7	0	0	170	0	0	128	42	113	54	3	0	45	74	21	8	22
	26%	27%	22%	3%	1%	3%	90%	5%	0%	0%	0%	100%	0%	27%	25%	25%	28%	33%	14%	27%	27%	27%	22%	28%
		---	---	---	---	----	++++	---	---	---	----	++++	---							---	---	---	---	
BAC +2 et plus	260	221	39	2	1	4	234	19	0	0	0	260	0	195	65	180	70	9	1	49	81	48	40	42
	42%	41%	48%	2%	0%	1%	6%	93%	0%	0%	0%	100%	0%	42%	44%	45%	38%	26%	42%	27%	33%	53%	69%	38%
		---	---	---	---	---	----	++++	---	---	---	----	++++							---	---	---	---	
	429	341	88	1	0	2	17	409	0	0	0	0	429	308	121	321	99	7	2	48	100	94	129	58

Vous habitez													
No.356	Total	SEXE		Tranche d'âge					QUOTASHABITAT				
BB1X		Homme	Femme	18-24	25-34	35-45	50-64	65+	Rural	<20k	20-99k	100k +	Aggl. parisienne
Z13													
Total pondéré :	1006	479	527	104	159	261	253	229	228	175	137	301	165
Total absolu :	1005	479	526	86	128	226	277	288	240	167	123	295	180
Une maison individuelle	721	337	384	51	92	198	195	186	193	142	103	188	95
	72%	70%	73%	49%	58%	76%	77%	81%	85%	81%	75%	63%	57%
				----	----		++	++++	++++	+++		----	----
	734	345	389	42	73	172	214	233	207	136	95	189	107
Un immeuble collectif	285	142	143	54	67	64	58	43	35	33	34	113	70
	28%	30%	27%	51%	42%	24%	23%	19%	15%	19%	25%	37%	43%
				++++	++++		--	----	----	---		++++	++++
	271	134	137	44	55	54	63	55	33	31	28	106	73

Vous habitez		QUOTASREGION2016											
No.357													
BB2X	Total	Ile- de- France	C.- Val de Loire	Bourg.- Franche- Comté	Normandie	N.- Pas- de- Calais- Picardie	Alsace- Champ.- Ardenne- Lorraine	Pays de la Loire	Bretagne	Aquit.- Limou.- Poitou- Charentes	Lang.- Rouss.- Midi- Pyrénées	Auv.- Rhône- Alpes	Prov.- Alpes- Côte d'Azur
Z13													
Total pondéré :	1006	187	40	44	53	93	88	57	52	95	92	123	80
Total absolu :	1005	204	30	46	50	93	79	65	44	85	99	130	80
Une maison individuelle	721	110	36	37	36	71	66	49	38	72	75	77	55
	72%	59%	89%	84%	68%	76%	75%	85%	73%	76%	81%	63%	69%
		----	++				++				++	--	
	734	124	27	39	34	73	60	55	34	66	81	85	56
Un immeuble collectif	285	77	4	7	17	23	22	9	14	23	18	46	25
	28%	41%	11%	16%	32%	24%	25%	15%	27%	24%	19%	37%	31%
		++++	--					--			--	++	
	271	80	3	7	16	20	19	10	10	19	18	45	24

Vous habitez		Z5bCS8Inter								Quelle place occupez-vous dans le foyer ? (FOY1)					
No:358		Chefs d'entreprise	Cadres et prof.	Professions interm.	Employés	Ouvriers	Retraités	Elevés Etudiants	Autres inactifs divers	vous vivez seul	un membre du couple	l'unique parent du foyer	un enfant de la famille	un ami ou un parent	autres
BB2X1	Total														
Z13															
Total pondéré :	1006	42	141	148	146	125	288	74	41	355	536	40	62	5	9
Total absolu :	1005	33	141	147	122	110	353	61	38	360	543	37	52	5	8
Une maison individuelle	721 72%	31 74%	95 68%	103 69%	108 74%	83 67%	234 81%	36 48%	31 76%	215 61%	444 83%	21 53%	36 59%	3 61%	1 11%
							++++	----		----	++++	--	--		
	734	25	95	103	91	74	287	30	29	226	453	20	31	3	1
Un immeuble collectif	285 28%	11 26%	46 32%	45 31%	39 26%	42 33%	55 19%	38 52%	10 24%	139 39%	92 17%	19 47%	25 41%	2 39%	8 89%
							----	++++		++++	----	++	++		
	271	8	46	44	31	36	66	31	9	134	90	17	21	2	7

Vous habitez													
No:359	BB2X2	Total	Z8c CS7 PRM							NB PERSONNES (Z9)			
			Chefs d'entreprise	Cadres et prof.	Professions interm.	Employés	Ouvriers	Retraités	Autres inactifs	1	2	3	4+
Z13													
Total pondéré :	1006	68	124	150	111	184	315	54	361	317	124	204	
Total absolu :	1005	52	132	149	88	160	380	44	367	336	118	184	
Une maison individuelle	721	50	82	108	74	124	255	27	221	260	91	149	
	72%	74%	66%	72%	67%	67%	81%	51%	61%	82%	74%	73%	
	734	39	87	109	60	108	308	23	232	280	86	136	
Un immeuble collectif	285	18	42	42	36	60	60	26	140	56	33	56	
	28%	26%	34%	28%	33%	33%	19%	49%	39%	18%	26%	27%	
	271	13	45	40	28	52	72	21	135	56	32	48	

Vous habitez																								
No:360	Total	Enfants <15 (Z10)		Niveau étude foyer (Z11)					Niveau étude répondant (Z12)					Vous habitez (Z13)		Occupation logement (Z14)				Revenus (Z101)				
		0	1+	Aucun diplôme / Certificat d'Etudes primaire	BEPC - Brevet des collèges	CAP / BEP	BAC	BAC +2 et plus	Aucun diplôme / Certificat d'Etudes primaire	BEPC - Brevet des collèges	CAP / BEP	BAC	BAC +2 et plus	Maison individuelle	Immeuble collectif	Propriétaire	Locataire	Logé gratuitement	NSP	Moins de 1 500 Euros	De 1 500 à 2 499 Euros	De 2 500 à 3 499 Euros	Plus de 3 500 Euros	NSP
Z13																								
Total pondéré :	1006	802	204	59	75	167	262	443	62	79	172	264	429	721	285	684	286	31	5	194	302	177	180	153
Total absolu :	1005	827	178	64	77	165	260	439	65	81	170	260	429	734	271	711	260	28	6	188	301	178	185	153
Une maison individuelle	721	571	150	40	51	122	199	309	42	56	126	193	304	721	0	596	108	13	4	109	210	140	142	120
	72%	71%	74%	68%	68%	73%	76%	70%	68%	71%	73%	73%	71%	100%	0%	87%	38%	43%	70%	56%	69%	79%	79%	79%
	734	601	133	44	53	124	202	311	45	58	128	195	308	734	0	618	100	12	4	112	213	141	145	123
Un immeuble collectif	285	231	54	19	24	45	64	133	20	23	46	72	125	0	285	87	179	18	2	85	92	37	38	33
	28%	29%	26%	32%	32%	27%	24%	30%	32%	29%	27%	27%	29%	0%	100%	13%	62%	57%	30%	44%	31%	21%	21%	21%
	271	226	45	20	24	41	58	128	20	23	42	65	121	0	271	93	160	16	2	76	88	37	40	30

L'occupant principal du logement est-il ...													
No.361	SEXE			Tranche d'âge					QUOTASHABITAT				
BB1X	Total	Homme	Femme	18-24	25-34	35-45	50-64	65+	Rural	<20k	20-99k	100k +	Aggl. parisienne
Z14													
Total pondéré :	1006	479	527	104	159	261	253	229	228	175	137	301	165
Total absolu :	1005	479	526	86	128	226	277	288	240	167	123	295	180
Propriétaire de son logement (y compris accédant à la propri	684 68%	320 67%	364 69%	40 38%	71 45%	184 70%	204 81%	185 81%	179 79%	127 73%	85 62%	190 63%	102 62%
				----	----		++++	++++	++++			--	--
	711	335	376	34	57	161	226	233	193	125	80	196	117
Locataire ou sous-locataire de son logement	286 28%	142 30%	144 27%	49 47%	81 51%	74 28%	45 18%	38 16%	38 17%	47 27%	47 34%	100 33%	56 34%
				++++	++++		----	----	----			++	
	260	128	132	39	65	62	47	47	37	41	39	89	54
Logé gratuitement (par exemple : parents, amis, employeur, v	31 3%	16 3%	15 3%	16 15%	5 3%	4 1%	2 1%	4 2%	10 5%	0 0%	5 4%	9 3%	6 3%
				++++			--			--			
	28	14	14	13	5	3	2	5	10	0	4	8	6
Vous ne savez pas	5 1%	1 0%	4 1%	0 0%	1 1%	0 0%	2 1%	2 1%	0 0%	1 1%	0 0%	2 1%	2 1%
	6	2	4	0	1	0	2	3	0	1	0	2	3

L'occupant principal du logement est-il ...													
No.362	QUOTASREGION2016												
BB2X	Total	Ile- de- France	C.- Val de Loire	Bourg.- Franche- Comté	Normandie	N.- Pas- de- Calais- Picardie	Alsace- Champ.- Ardenne- Lorraine	Pays de la Loire	Bretagne	Aquit.- Limou.- Poitou- Charentes	Lang.- Rouss.- Midi- Pyrénées	Auv.- Rhône- Alpes	Prov.- Alpes- Côte d'Azur
Z14													
Total pondéré :	1006	187	40	44	53	93	88	57	52	95	92	123	80
Total absolu :	1005	204	30	46	50	93	79	65	44	85	99	130	80
Propriétaire de son logement (y compris accédant à la propri	684 68%	118 63%	28 70%	34 76%	29 55%	66 71%	59 68%	41 71%	37 71%	65 68%	67 73%	85 69%	56 69%
Locataire ou sous-locataire de son logement	711 286 28%	134 60 32%	22 11 26%	36 11 24%	29 19 37%	68 27 29%	56 23 27%	47 15 26%	32 14 26%	60 28 30%	74 22 23%	95 35 28%	58 22 28%
Logé gratuitement (par exemple : parents, amis, employeur, v	31 3%	7 4%	1 3%	0 0%	4 7%	1 1%	5 6%	2 3%	0 0%	2 2%	3 3%	4 3%	2 3%
Vous ne savez pas	28 5 1%	7 2 1%	1 0 0%	0 0 0%	3 1 2%	1 0 0%	4 0 0%	2 0 0%	0 1 3%	2 0 0%	3 1 1%	3 0 0%	2 0 0%
	6	3	0	0	1	0	0	0	1	0	1	0	0

L'occupant principal du logement est-il ...															
No:363	BB2X1	Total	Z5bCS8Inter							Quelle place occupez-vous dans le foyer ? (FOY1)					
			Chefs d'entreprise	Cadres et prof.	Professions interm.	Employés	Ouvriers	Retraités	Eleves Etudiants	Autres inactifs divers	vous vivez seul	un membre du couple	l'unique parent du foyer	un enfant de la famille	un ami ou un parent
Z14															
Total pondéré :	1006	42	141	148	146	125	288	74	41	355	536	40	62	5	9
Total absolu :	1005	33	141	147	122	110	353	61	38	360	543	37	52	5	8
Propriétaire de son logement (y compris accédant à la propri	684 68%	32 76%	100 71%	102 69%	101 69%	63 50%	232 81%	24 32%	29 71%	204 57%	412 77%	27 67%	32 51%	4 81%	5 58%
	711	26	102	104	86	58	286	21	28	220	430	25	27	4	5
Locataire ou sous-locataire de son logement	286 28%	10 24%	36 25%	43 29%	42 29%	58 47%	49 17%	39 52%	9 23%	140 39%	113 21%	13 33%	18 29%	0 0%	3 28%
	260	7	34	40	34	49	58	30	8	129	102	12	15	0	2
Logé gratuitement (par exemple : parents, amis, employeur, v	31 3%	0 0%	4 3%	2 1%	3 2%	4 3%	4 1%	12 16%	3 6%	9 2%	8 1%	0 0%	12 20%	1 19%	1 14%
	28	0	4	2	2	3	5	10	2	8	8	0	10	1	1
Vous ne savez pas	5 1%	0 0%	1 1%	1 1%	0 0%	0 0%	3 1%	0 0%	0 0%	3 1%	2 0%	0 0%	0 0%	0 0%	0 0%
	6	0	1	1	0	0	4	0	0	3	3	0	0	0	0

L'occupant principal du logement est-il ...													
No:364 BB2X2	Total	Z8c CS7 PRM							NB PERSONNES (Z9)				
		Chefs d'entreprise	Cadres et prof.	Professions intern.	Employés	Ouvriers	Retraités	Autres inactifs	1	2	3	4+	
Z14													
Total pondéré :	1006	68	124	150	111	184	315	54		361	317	124	204
Total absolu :	1005	52	132	149	88	160	380	44		367	336	118	184
Propriétaire de son logement (y compris accédant à la propriété)	684 68%	54 79%	85 69%	109 73%	67 61%	96 52%	255 81%	17 32%		208 58%	242 77%	92 74%	142 69%
	711	42	93	111	55	86	309	15		225	265	88	133
Locataire ou sous-locataire de son logement	286 28%	14 21%	34 27%	38 25%	38 34%	81 44%	50 16%	32 59%		141 39%	62 20%	29 24%	54 26%
	260	10	34	35	29	68	59	25		131	58	27	44
Logé gratuitement (par exemple : parents, amis, employeur, v...)	31 3%	0 0%	4 3%	2 1%	5 5%	7 4%	7 2%	5 9%		9 2%	10 3%	4 3%	8 4%
	28	0	4	2	4	6	8	4		8	10	3	7
Vous ne savez pas	5 1%	0 0%	1 1%	1 1%	0 0%	0 0%	3 1%	0 0%		3 1%	2 1%	0 0%	0 0%
	6	0	1	1	0	0	4	0		3	3	0	0

L'occupant principal du logement est-il ...																								
No:365	Total	Enfants <15 (Z10)		Niveau étude foyer (Z11)					Niveau étude répondant (Z12)					Vous habitez (Z13)		Occupation logement (Z14)				Revenus (Z101)				
		0	1+	Aucun diplôme / Certificat d'Etudes primaire	BEPC - Brevet des collèges	CAP / BEP	BAC	BAC +2 et plus	Aucun diplôme / Certificat d'Etudes primaire	BEPC - Brevet des collèges	CAP / BEP	BAC	BAC +2 et plus	Maison individuelle	Immeuble collectif	Propriétaire	Locataire	Logé gratuitement	NSP	Moins de 1 500 Euros	De 1 500 à 2 499 Euros	De 2 500 à 3 499 Euros	Plus de 3 500 Euros	NSP
Z14																								
Total pondéré :	1006	802	204	59	75	167	262	443	62	79	172	264	429	721	285	684	286	31	5	194	302	177	180	153
Total absolu :	1005	827	178	64	77	165	260	439	65	81	170	260	429	734	271	711	260	28	6	188	301	178	185	153
Propriétaire de son logement (y compris accédant à la propri	684 68%	549 68%	135 66%	36 61%	49 66%	108 65%	180 68%	310 70%	37 60%	54 69%	109 63%	174 66%	309 72%	596 83%	87 31%	684 100%	0 0%	0 0%	0 0%	95 49%	200 66%	133 76%	151 83%	104 68%
	711	590	121	39	53	111	186	322	39	58	113	180	321	618	93	711	0	0	0	99	206	140	158	108
Locataire ou sous-locataire de son logement	286 28%	221 28%	65 32%	16 26%	22 30%	55 33%	75 28%	119 27%	15 25%	22 28%	60 35%	79 30%	109 25%	108 15%	179 63%	0 0%	286 100%	0 0%	0 0%	89 46%	96 32%	41 23%	22 12%	39 25%
	260	206	54	17	21	50	66	106	16	21	54	70	99	100	160	0	260	0	0	78	89	36	21	36
Logé gratuitement (par exemple : parents, amis, employeur, v	31 3%	27 3%	3 2%	6 10%	3 3%	4 3%	7 3%	11 2%	7 11%	3 3%	3 2%	10 4%	8 2%	13 2%	18 6%	0 0%	0 0%	31 100%	0 0%	8 4%	6 2%	2 1%	8 4%	7 4%
	28	25	3	6	2	4	7	9	7	2	3	9	7	12	16	0	0	28	0	8	6	2	6	6
Vous ne savez pas	5 1%	5 1%	0 0%	2 3%	1 1%	0 0%	1 0%	2 1%	2 4%	0 0%	0 0%	1 0%	2 1%	4 1%	2 1%	0 0%	0 0%	0 0%	5 100%	2 1%	0 0%	0 0%	0 0%	3 2%
	6	6	0	2	1	0	1	2	3	0	0	1	2	4	2	0	0	0	6	3	0	0	0	3

Revenus													
No:366	Total	SEXE		Tranche d'âge					QUOTASHABITAT				
BB1X		Homme	Femme	18-24	25-34	35-45	50-64	65+	Rural	<20k	20-99k	100k +	Aggl. parisienne
Z101													
Total pondéré :	1006	479	527	104	159	261	253	229	228	175	137	301	165
Total absolu :	1005	479	526	86	128	226	277	288	240	167	123	295	180
Moins de 1 500 Euros	194 19%	85 18%	109 21%	33 32% +++	34 22%	41 16%	39 15%	47 21%	35 16%	39 22%	20 15%	68 23%	32 19%
De 1 500 à 2 499 Euros	188 30%	79 31%	109 30%	27 19% --	27 41% +++	33 25%	40 29%	61 33%	38 35%	37 28%	17 35%	63 29%	33 23%
De 2 500 à 3 499 Euros	301 18%	145 16%	156 19%	17 11%	53 12%	57 21%	80 22%	94 16%	84 15%	48 22%	42 15%	86 16%	41 20%
Plus de 3 500 Euros	178 18%	78 19%	100 17%	9 13%	15 12%	47 24%	60 21%	47 13%	38 17%	34 16%	20 16%	50 19%	36 21%
Vous ne savez pas	180 15%	93 16%	88 14%	13 26% +++	20 13%	64 14%	54 12%	30 17%	38 17%	28 11%	22 19%	56 14%	35 17%
	185	97	88	11	16	59	62	37	39	28	21	57	40
	153	79	74	27	21	35	31	39	39	19	25	42	28
	153	80	73	22	17	30	35	49	41	20	23	39	30

Revenus													
No.367	QUOTASREGION2016												
BB2X	Total	Ile- de- France	C.- Val de Loire	Bourg- Franche- Comté	Normandie	N.- Pas- de- Calais- Picardie	Alsace- Champ- Ardenne- Lorraine	Pays de la Loire	Bretagne	Aquit.- Limou.- Poitou- Charentes	Lang.- Rouss.- Midi- Pyrénées	Auv.- Rhône- Alpes	Prov.- Alpes- Côte d'Azur
Z101													
Total pondéré :	1006	187	40	44	53	93	88	57	52	95	92	123	80
Total absolu :	1005	204	30	46	50	93	79	65	44	85	99	130	80
Moins de 1 500 Euros	194 19%	39 21%	6 15%	10 22%	8 15%	13 14%	19 22%	8 13%	16 31%	14 15%	21 23%	23 19%	17 21%
De 1 500 à 2 499 Euros	188 30%	40 23%	5 31%	10 31%	8 34%	12 37%	17 32%	9 35%	12 26%	12 32%	22 32%	24 32%	17 25%
De 2 500 à 3 499 Euros	301 18%	43 18%	12 24%	14 14%	18 13%	34 17%	28 16%	20 16%	13 10%	30 22%	29 13%	39 24%	20 17%
Plus de 3 500 Euros	177 18%	34 22%	10 11%	6 17%	7 22%	16 19%	14 11%	9 19%	5 25%	21 19%	12 14%	29 12%	14 22%
Vous ne savez pas	185 15%	41 16%	5 19%	8 16%	12 17%	18 13%	10 19%	11 17%	13 8%	18 12%	13 19%	15 13%	18 14%
	153	33	5	7	8	13	15	11	4	11	18	16	12

Revenus															
No:368	Z5bCS8Inter									Quelle place occupez-vous dans le foyer ? (FOY1)					
BB2X1	Total	Chefs d'entreprise	Cadres et prof.	Professions interm.	Employés	Ouvriers	Retraités	Elevés Etudiants	Autres inactifs divers	vous vivez seul	un membre du couple	l'unique parent du foyer	un enfant de la famille	un ami ou un parent	autres
Z101															
Total pondéré :	1006	42	141	148	146	125	288	74	41	355	536	40	62	5	9
Total absolu :	1005	33	141	147	122	110	353	61	38	360	543	37	52	5	8
Moins de 1 500 Euros	194 19%	7 16%	8 6%	14 10%	35 24%	33 26%	61 21%	26 35%	11 26%	114 32%	59 11%	9 21%	8 13%	0 0%	5 51%
			----	---		++		+++		++++	----				
	188	5	7	13	28	28	76	21	10	111	59	7	7	0	4
De 1 500 à 2 499 Euros	302 30%	16 39%	26 18%	39 26%	45 31%	57 45%	94 33%	13 18%	12 30%	115 32%	158 29%	12 31%	13 20%	3 68%	1 12%
			---			++++		--							
	301	13	26	39	37	51	113	11	11	119	155	12	11	3	1
De 2 500 à 3 499 Euros	177 18%	7 16%	31 22%	31 21%	30 20%	14 11%	53 18%	5 7%	7 18%	50 14%	112 21%	6 16%	4 7%	2 32%	3 29%
						--		--		--	+++		--		
	178	5	31	29	25	12	65	4	7	52	112	6	4	2	2
Plus de 3 500 Euros	180 18%	9 21%	61 43%	43 29%	20 14%	3 2%	34 12%	6 8%	5 11%	27 8%	129 24%	8 20%	15 25%	0 0%	1 8%
			++++	++++		----	----	--		----	++++				
	185	7	63	44	18	3	41	5	4	28	136	8	12	0	1
Vous ne savez pas	153 15%	4 9%	16 11%	22 15%	17 11%	19 15%	46 16%	24 32%	6 15%	49 14%	78 14%	4 11%	22 35%	0 0%	0 0%
								++++					++++		
	153	3	14	22	14	16	58	20	6	50	81	4	18	0	0

Revenus													
No:369 BB2X2	Total	Z8c CS7 PRM							NB PERSONNES (Z9)				
		Chefs d'entreprise	Cadres et prof.	Professions intern.	Employés	Ouvriers	Retraités	Autres inactifs	1	2	3	4+	
Z101													
Total pondéré	1006	68	124	150	111	184	315	54		361	317	124	204
Total absolu :	1005	52	132	149	88	160	380	44		367	336	118	184
Moins de 1 500 Euros	194 19%	7 10%	6 5%	16 11%	30 27%	44 24%	64 20%	27 49%		116 32%	50 16%	11 9%	18 9%
			----	---	++			++++		++++	--	---	----
	188	5	6	15	23	38	79	22		113	51	8	16
De 1 500 à 2 499 Euros	302 30%	23 33%	26 21%	38 26%	35 31%	74 40%	100 32%	7 12%		117 32%	90 28%	40 32%	56 27%
			--			+++		---					
	301	18	27	38	27	67	119	5		121	94	38	48
De 2 500 à 3 499 Euros	177 18%	15 22%	22 18%	26 17%	21 19%	24 13%	62 20%	6 12%		51 14%	69 22%	26 21%	31 15%
										--	++		
	178	11	24	26	17	20	75	5		53	72	25	28
Plus de 3 500 Euros	180 18%	12 17%	54 44%	44 29%	11 10%	16 9%	42 13%	1 2%		27 7%	63 20%	32 26%	58 28%
			++++	++++	--	----	---	---		----		++	++++
	185	9	59	45	9	14	48	1		28	69	32	56
Vous ne savez pas	153 15%	12 18%	16 13%	25 17%	14 13%	25 14%	47 15%	13 24%		51 14%	45 14%	15 12%	41 20%
													++
	153	9	16	25	12	21	59	11		52	50	15	36

Revenus																								
No:370	Total	Enfants <15 (Z10)		Niveau étude foyer (Z11)					Niveau étude répodant (Z12)					Vous habitez (Z13)		Occupation logement (Z14)				Revenus (Z101)				
		0	1+	Aucun diplôme / Certificat d'Etudes primaire	BEPC - Brevet des collèges	CAP / BEP	BAC	BAC +2 et plus	Aucun diplôme / Certificat d'Etudes primaire	BEPC - Brevet des collèges	CAP / BEP	BAC	BAC +2 et plus	Maison individuelle	Immeuble collectif	Propriétaire	Locataire	Logé gratuitement	NSP	Moins de 1 500 Euros	De 1 500 à 2 499 Euros	De 2 500 à 3 499 Euros	Plus de 3 500 Euros	NSP
Z101																								
Total pondéré :	1006	802	204	59	75	167	262	443	62	79	172	264	429	721	285	684	286	31	5	194	302	177	180	153
Total absolu :	1005	827	178	64	77	165	260	439	65	81	170	260	429	734	271	711	260	28	6	188	301	178	185	153
Moins de 1 500 Euros	194	177	17	22	19	50	47	55	26	18	46	52	52	109	85	95	89	8	2	194	0	0	0	0
	19%	22%	8%	38%	26%	30%	18%	12%	42%	23%	27%	20%	12%	15%	30%	14%	31%	27%	44%	100%	0%	0%	0%	0%
		++++	----	++++		++++		----	++++		+++		----	----	++++	----	++++			++++	----	----	----	----
Euros	188	174	14	25	20	47	45	51	28	18	45	49	48	112	76	99	78	8	3	188	0	0	0	0
De 1 500 à 2 499 Euros	302	239	63	13	26	78	85	101	11	32	76	82	101	210	92	200	96	6	0	0	302	0	0	0
	30%	30%	31%	22%	35%	47%	32%	23%	19%	40%	44%	31%	24%	29%	32%	29%	34%	19%	0%	0%	100%	0%	0%	0%
						++++		----	--	++	++++		----	++	--	++			0%	----	++++	----	----	----
Euros	301	246	55	14	28	76	85	98	12	34	74	81	100	213	88	206	89	6	0	0	301	0	0	0
De 2 500 à 3 499 Euros	177	138	38	4	10	16	52	95	7	8	20	47	94	140	37	133	41	2	0	0	0	177	0	0
	18%	17%	19%	7%	13%	9%	20%	22%	12%	11%	12%	18%	22%	19%	13%	20%	14%	8%	0%	0%	0%	100%	0%	0%
				--	---	---		+++	--	--	---		+++	++	--	++			0%	----	++++	----	----	----
Euros	178	145	33	4	10	17	53	94	7	8	21	48	94	141	37	140	36	2	0	0	0	178	0	0
Plus de 3 500 Euros	180	130	50	7	3	4	34	132	4	4	7	40	125	142	38	151	22	8	0	0	0	180	0	0
	18%	16%	25%	11%	4%	3%	13%	30%	6%	5%	4%	15%	29%	20%	13%	22%	8%	25%	0%	0%	0%	100%	0%	0%
		---	+++		---	---		++++	--	---	---		++++	++	--	++++	---			----	----	++++	----	----
Euros	185	137	48	7	3	5	34	136	4	4	8	40	129	145	40	158	21	6	0	0	0	185	0	0
Vous ne savez pas	153	118	34	13	16	19	45	60	13	17	22	43	58	120	33	104	39	7	3	0	0	0	0	153
	15%	15%	17%	22%	21%	12%	17%	13%	21%	21%	13%	16%	13%	17%	11%	15%	14%	22%	56%	0%	0%	0%	0%	100%
									++	--				++	--	++			3	----	----	----	----	++++
Euros	153	125	28	14	16	20	43	60	14	17	22	42	58	123	30	108	36	6	3	0	0	0	0	153