Annexe A
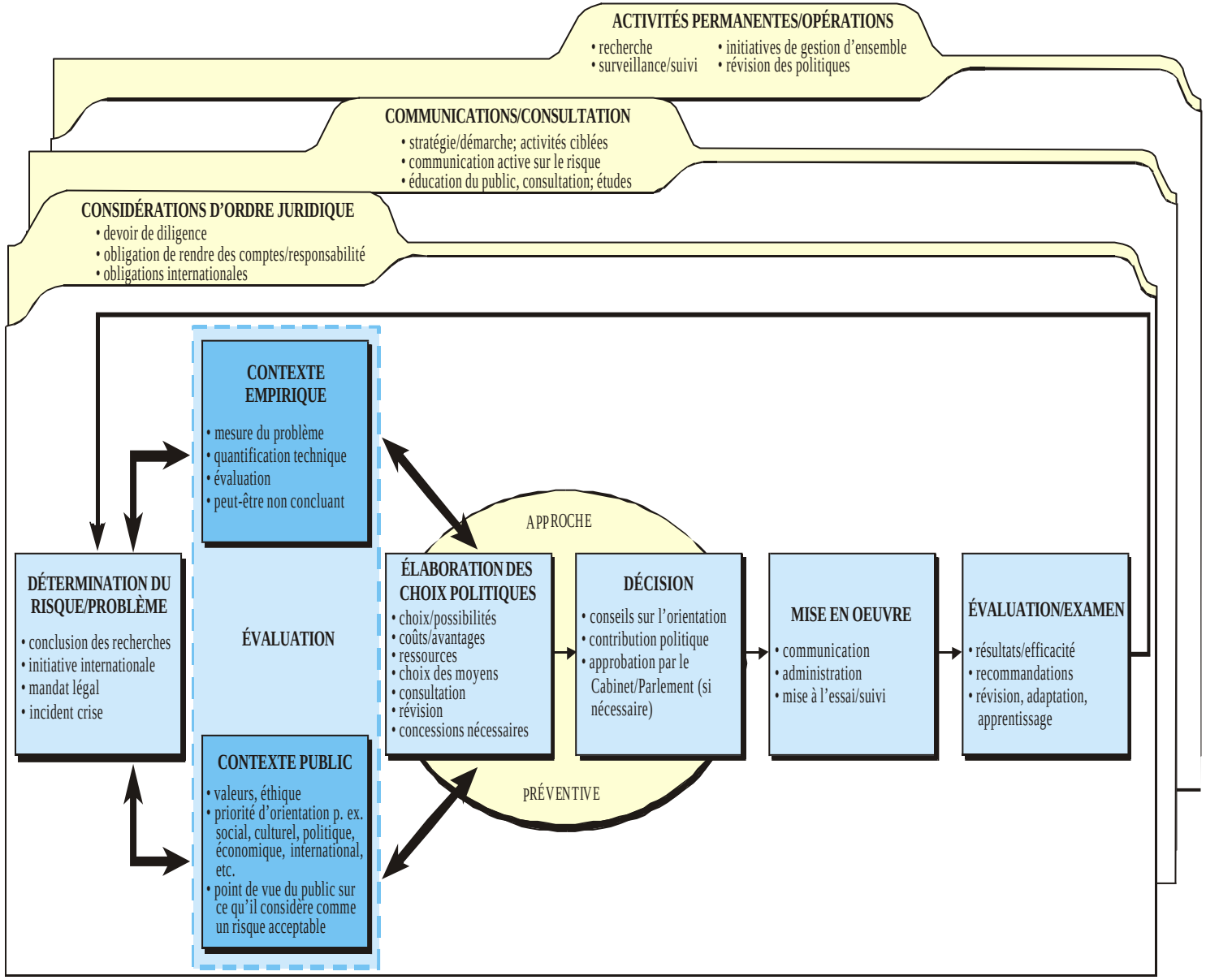
LA GESTION DU RISQUE DANS LES POLITIQUES PUBLIQUES : LE PROCESSUS DÉCISIONNEL